

Protek[®]

100% Made in Italy

Controtelai e sistemi per porte e finestre scorrevoli.
Pocket frames and systems for sliding doors and windows.

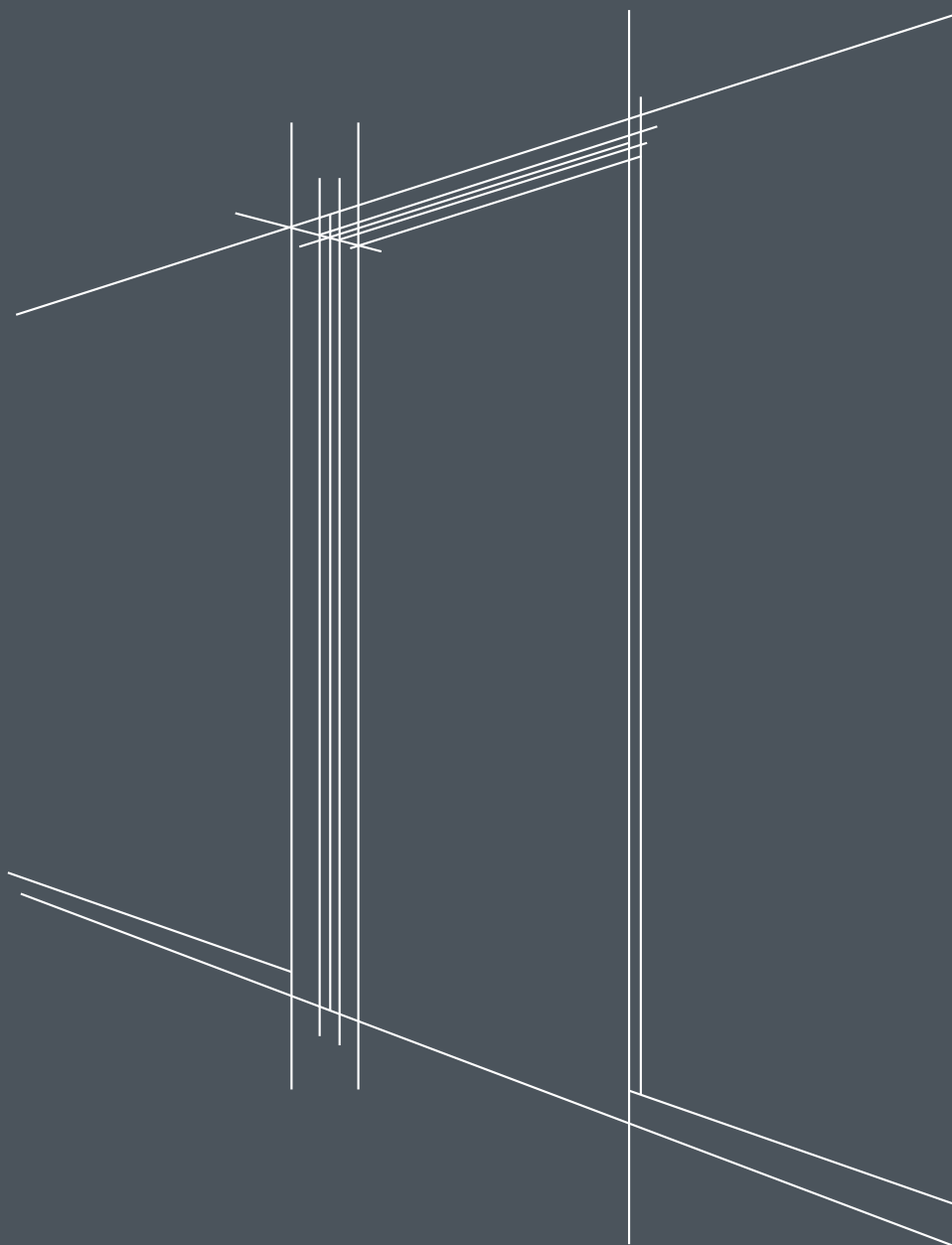

Listino / Price list

Protek[®]
100% Made in Italy

*Abbiamo sempre creduto fortemente nel Made in Italy.
Ricerca, stile, forma, attenzione ai dettagli
e ai materiali, tradizione ed innovazione.
È tutto ciò che serve per fare cose belle e fatte bene.*

... PENSARE OLTRE

*We have always strongly believed in Made in Italy.
Refinement, style, shape, attention to detail and materials,
tradition and innovation.
That's all it takes to make good things.*

... THINKING FURTHER



GIOVANNI E MAURIZIO MAGGIONI

INDICE

INDEX

56 INDICE DETTAGLIATO COLLEZIONI ■ DETAILED INDEX OF COLLECTIONS

INTRODUZIONE ■ INTRODUCTION

- 5 Noi / About us
- 11 Ambiente / Environment
- 28 Industria, strumenti e servizi / Industry, tools and services
- 41 I nostri brevetti / Our patents

LE COLLEZIONI ■ COLLECTIONS

- 61 Classic
Controtelai per stipiti e coprifili / Pocket frames for doorposts and covering profiles
- 119 Linear®
Controtelai senza stipiti e coprifili e porte filo muro / Pocket frames without doorposts and covering profiles and flush wall doors
- 185 Magic Box®
Controtelai predisposti per utenze elettriche e/o idriche / Pocket frames prepared for electric and/or water utilities
- 253 Skudo®
Controtelai in kit / Pocket frames in kit
- 261 Wallout
Kit scorrevoli esterno muro / External wall sliding kits
- 279 Outdoor
Controtelai per esterno / Pocket frames for outdoor

MANIGLIE E SERRATURE ■ HANDLES AND LOCKS

- 306 Maniglie per scorrevole / Handles for sliding doors
- 309 Serrature per scorrevole / Locks for sliding doors
- 310 Maniglie per battente / Handles for swing doors

ACCESSORI ■ ACCESSORIES

- 314 Tabella accessori / Accessories table
- 316 Per scorrevole Classic / For Classic sliding doors
- 326 Per scorrevole Linear® / For Linear® sliding doors
- 332 Per battente / For swing doors

346 CONDIZIONI GENERALI DI VENDITA ■ GENERAL SALES CONDITIONS

Storia, esperienza, manifattura, proprietà.

22 anni
di esperienza.

10.000 mq
produzione.

Più di
5.000.000
articoli venduti.

25 brevetti.

History, experience, manufacturing, property.

22 years of experience.

10.000 production square meters.

More than 5.000.000 sold items.

25 patents.

NOI

ABOUT US

Protek® è il racconto di una storia familiare, di persone determinate e di un forte legame con il territorio. I fratelli Giovanni e Maurizio Maggioni, a metà degli Anni '80, raccolgono l'eredità di esperienze e le redini dell'attività artigianale del papà Rino, fondata nel 1951: una piccola officina meccanica, operante nel cuore della Brianza.

Intraprendenza e dedizione sono state e sono le caratteristiche che hanno consentito loro di sviluppare negli anni numerosi progetti, rivolti ai più differenti settori dell'industria e dell'artigianato.

Ed è questa "la scuola sul campo" che insegna ai fratelli Maggioni ad utilizzare tutti i tipi di materiali, permettendo loro di sviluppare soluzioni originali che verranno poi applicate nel primo desiderato traguardo: progettare e produrre controtelai per porte e finestre scorrevoli a scomparsa, con soluzioni innovative e futuristiche, unite alla storica capacità artigianale di accuratezza e sartorialità.

Agli inizi del nuovo millennio nasce così Protek®: il nome dell'azienda volutamente racchiude in sé l'idea di pensare sin da subito a prodotti innovativi. Protek® infatti è il risultato della contrazione di "Prodotti Tecnologici".

Protek® is the story of a family, of determined people and strong link with the territory.

The brothers Giovanni and Maurizio Maggioni, in the mid-80s, collected the legacy of experiences and reins of the artisan activity of the father Rino, founded in 1951: a small mechanical workshop, operating in the heart of Brianza.

Initiative and dedication have been and are nowadays the characteristics that have allowed them to develop, over the years, numerous projects addressed to several sectors of industry and craftsmanship. This is "the professional school" that teaches the Maggioni brothers to use all types of materials, allowing them to develop original solutions which then will be applied in their first desired goal: design and manufacture of pocket frames for sliding doors and windows, with innovative and futuristic solutions, combined with the historic craftsmanship of accuracy and custom-tailoring.

Thus, at the beginning of the new millennium, Protek® was born: the name of the company deliberately contains itself the idea of immediately figure out innovative products. Protek® is in fact the result of the contraction of "Technological Products".



Thinking further...

Pensare oltre...

Il mondo cambia, evolve e si trasforma oltre ogni nostra immaginazione, anche a seguito di eventi e situazioni mai ipotizzate sinora.

Protek® si propone di pensare, prevedere e gestire questi nuovi scenari sociali ed è per questo che, interpretando questa continua evoluzione, Protek® ha pensato ad elementi che permettono di utilizzare al meglio gli spazi abitativi, in grado di trasformarli a seconda delle esigenze e dei cambiamenti talvolta repentini del modo di vivere.

The world changes, evolves and transforms itself beyond our imagination, following events and situations we never previously thought of.

Protek® aims to think, prevent and manage new life situations and this is why, interpreting this continuous evolution, Protek® thought about elements that allow the best use of living and working spaces, capable of transforming them, according to needs and sometimes-sudden changes in the way of life.

Il primo brevetto Protek®.

The first Protek® patent.



2002

Viene brevettato il controtelaio MAGIC BOX® la linea con le predisposizioni per impianti elettrici e idrici.

MAGIC BOX® is patented, the pocket frame prepared for electric and water utilities.



2005

Nasce la serie LINEAR®: controtelai per porte scorrevoli senza stipiti e coprifili.

LINEAR® series is born: the pocket frames without doorposts and covering profiles.

Linear®

2007

Viene brevettato il LIFTY SYSTEM®.

The LIFTY SYSTEM® is patented.

LIFTY SYSTEM

Protek® ottiene le certificazioni ambientali PEFC e FSC.

Protek® obtains the environment certificates PEFC and FSC.



2009

2013

2001

Nasce Protek®.
Protek® foundation.



2003

Protek® diventa sponsor del team agonistico MTB Torrevilla.

Protek® becomes sponsor of the racing team MTB Torrevilla.



2006

Viene brevettato il controtelaio SKUDO®.

The SKUDO® pocket frame is patented.



2008

Protek® si certifica ISO 9001.

Protek® obtains the certificate ISO 9001.



2011

Viene brevettato il primo sistema BIGFOOT®.

The first BIGFOOT® system is patented.

Bigfoot®

Protek® approda in America presso il National Building Museum di Washington all'interno di una mostra sull'abitare contemporaneo.

Protek® arrives in the USA at the National Building Museum of Washington in an exhibition on contemporary living.

Protek® diventa una Zero Emission Company e ottiene la certificazione ambientale ISO 14001.

Protek® becomes a Zero Emission Company and obtains the environment certificate ISO 14001.

La gamma Linear® si arricchisce con Battente Fifty, la nuova porta battente filo muro. Nasce così Linear Collection.

The Linear® range is enriched with Battente Fifty, the new flush wall swing door. Thus was born Linear Collection.



**Linear+
collection**

100% Made in Italy

Protek® sviluppa nuovi strumenti per la progettazione.

Protek® develops new project tools.



Viene brevettato il sistema KIT ZERO®.

The KIT ZERO® system is patented.



Nasce il nuovo controtelaio.

The new pocket frame is born.

2015

2017

2020

2022

2014

2016

2019

2021

2023

Viene inaugurata la nuova sede di Usmate Velate in un nuovo edificio in classe A+.

Inauguration of the new headquarters in a new A+ class building in Usmate Velate.



Nasce la linea che offre soluzioni innovative per gli interni.

Creation of the product range that offers innovative solutions for the interior.

**Protek+
Design**

100% Made in Italy

Viene brevettato il nuovo sistema BIGFOOT®.

The new BIGFOOT® system is patented.

**Bigfoot+
collection**

100% Made in Italy



Nasce Casa Protek® nel contesto esclusivo di The Central Tower a Milano.

Casa Protek® is born in the exclusive context of The Central Tower in Milan.

Protek® diventa Industria 4.0.

Protek® becomes Industry 4.0.

**4.0
Industry**

Nuovo edificio industriale di 3000m² realizzato in materiale TX Active® "Mangia Smog" e dotato di pannelli fotovoltaici.

New industrial building of 3000m² made of TX Active® material, and equipped with photovoltaic panels.



Environment

Ambiente

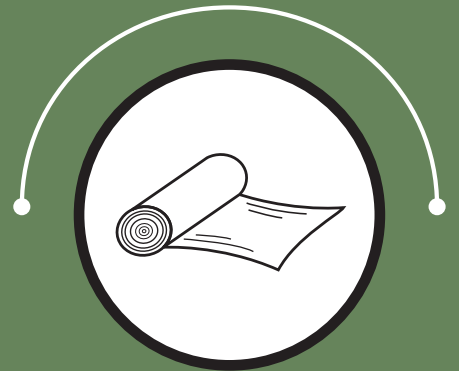
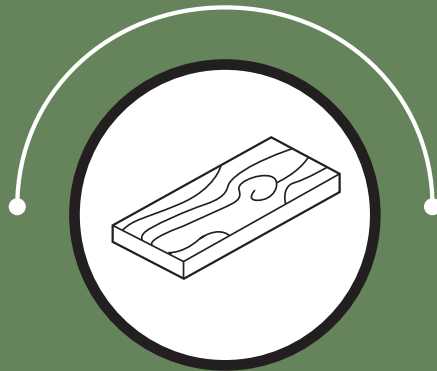

L'attenzione alla sostenibilità ed il rispetto dell'ambiente sono da sempre valori importanti per Protek® che ne ha fatto un proprio caposaldo di gestione d'impresa. Abbiamo concretamente attuato una serie di processi di sviluppo sostenibile, industriale e di servizio, che rispecchiano a pieno la nostra filosofia aziendale, tra cui il riconoscimento delle certificazioni ISO 9001 e ISO 14001.

Il legno dei nostri controtelai è certificato FSC e PEFC ossia proveniente da foreste gestite in maniera responsabile a tutela dell'ambiente.

Sia il controtelaio che il packaging sono 100% riciclabili e sono realizzati in maniera tale da garantire completamente la salvaguardia ambientale.

The attention to sustainability and the respect for the environment have always been important values for Protek® which has made it a cornerstone of business management. We have implemented a series of sustainable, industrial and service development processes that fully reflect our corporate philosophy, including the recognition of ISO 9001 and ISO 14001 certifications.

The wood of our frames is FSC and PEFC certified coming from forests managed in a responsible way to protect the environment.

Both the pocket frame and the packaging are 100% recyclable and made in such a way as to ensure complete environmental protection.



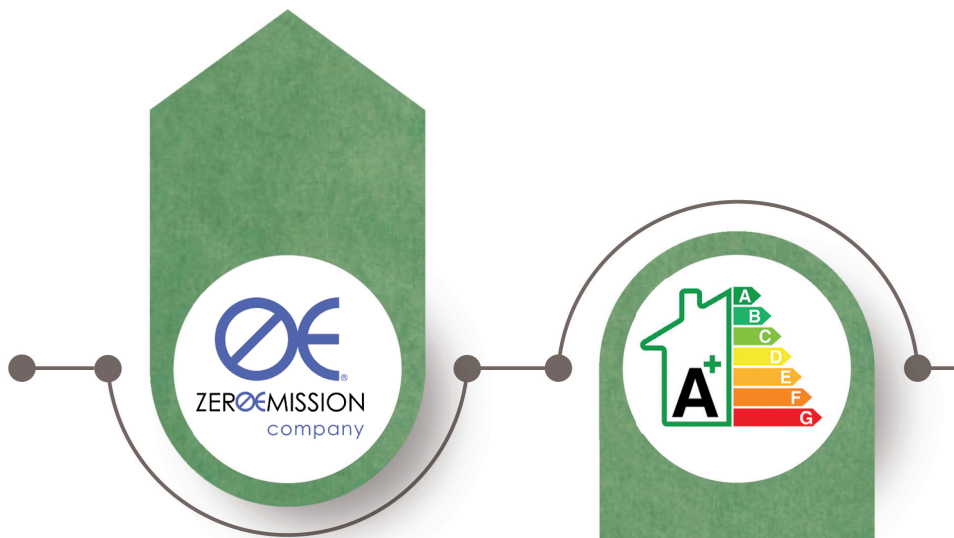

Siamo una Zero Emission company: compensiamo e riduciamo le nostre emissioni di Co2 nell'atmosfera.

We are a Zero Emission company: we compensate and reduce our Co2 emissions into the atmosphere.

I nostri uffici sono classificati CENED in Classe A+. Siamo dotati di aree verdi appositamente progettate.

Our offices are CENED certified, in A+ Class. We have specially designed green areas.



Il nostro è un sistema di gestione ambientale certificato. Persegue la protezione dell'ambiente, prevenzione di inquinamenti e sprechi, smaltimento corretto dei rifiuti e riduzione del consumo di energia e risorse.

Our environmental management system is certified. It pursues environmental protection, prevention of pollution and waste, correct waste disposal and reduction of energy and resource consumption.

Il Packaging dei nostri prodotti è riciclabile al 100% per garantire completamente la salvaguardia ambientale.

The packaging of our products is 100% recyclable to guarantee the complete protection of the environment.

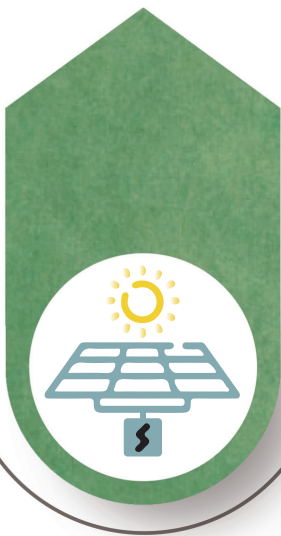

Installazione di impianto fotovoltaico e sistemi di efficientamento energetico. Nuovo fabbricato in TXActive®

Installation of photovoltaics and energy efficiency systems. New building made of TXActive®.



Cuore sportivo e green.

Sporting and green heart.



Il legno dei nostri controtelai proviene da foreste gestite in maniera responsabile a tutela dell'ambiente.

The wood of our pocket frames comes from forests managed in a responsible way in order to protect the environment.



Il nostro è un sistema riconosciuto e certificato per la gestione della qualità in merito a prodotti e servizi, nonché al miglioramento continuo delle prestazioni aziendali.

Our system for quality management is recognized and certified regarding products and services, as well as the continuous improvement of company performance.



Fornitori e collaboratori locali.

Local suppliers and collaborators.

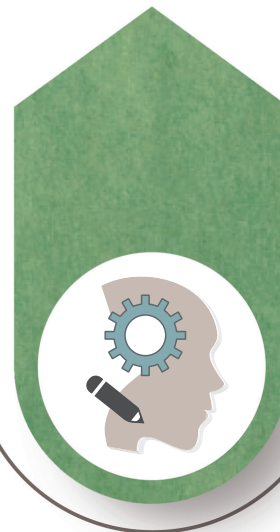

Progettazione e produzione efficientate al massimo rendimento con il minore impatto ambientale.

Design and production at maximum efficiency with the lowest environmental impact.

Get to... Zero emission



Abbiamo completato il percorso verso l'azzeramento delle emissioni certificandoci "Zero Emission Company": grazie al nostro impegno nei confronti dello sviluppo di energia da fonte rinnovabile, abbiamo tagliato il traguardo della neutralità carbonica.

Protek® ha compensato integralmente le emissioni di gas serra provenienti da qualsiasi vettore energetico utilizzato, entrando a tutti gli effetti nel club delle Zero Emission Companies.

We have completed the path towards cleaning emission by certifying ourselves as "Zero Emission Company": thanks to our commitment to the development of energy from renewable sources, we have crossed the goal of carbon neutrality.

Protek® has fully offset the greenhouse gas emissions from any energy carrier used, effectively joining the club of Zero Emission Companies.

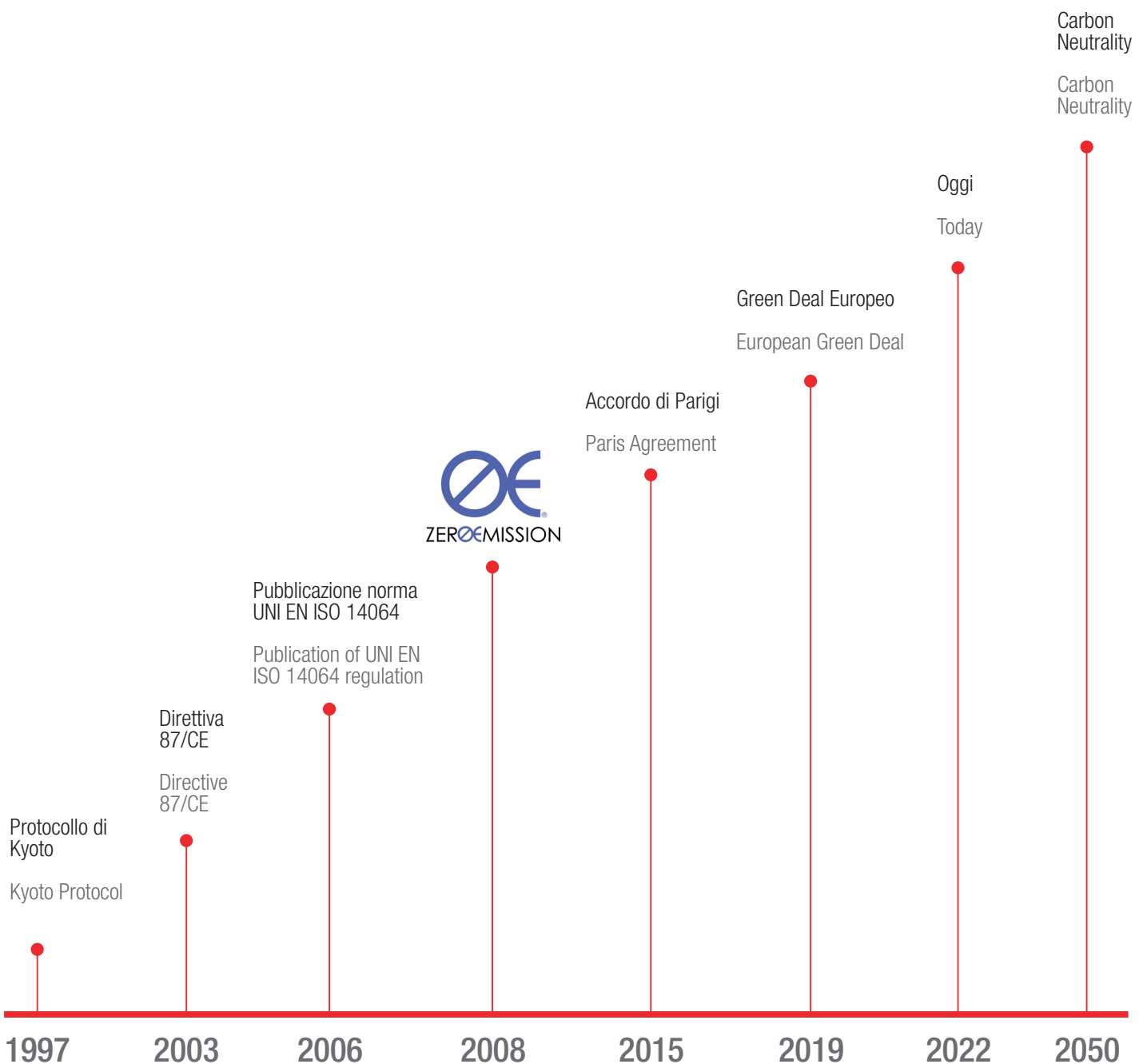

Location

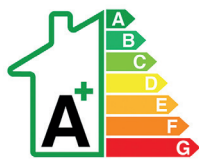

Edifici in classe A+
Buildings in A+ Class



Aree verdi appositamente progettate
Specially designed green areas



Efficientamento energetico
Energy efficiency

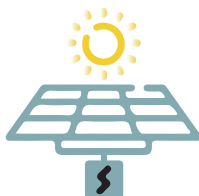

Impianto fotovoltaico
Photovoltaic system



Nuovo fabbricato realizzato con materiale "mangia smog"
New building made with "smog eating" material



EDIFICIO IN CLASSE ENERGETICA A+
CON IMPIANTO GEOTERMICO.

BUILDING IN A+ CLASS WITH GEOTHERMAL PLANT.



↑ CARICO | SCARICO
loading | unloading

→ UFFICIO
office

← VISITATORI
visitors







Sporting heart: Team Ktm Protek

Cuore sportivo: Team Ktm Protek

Ragionare per obiettivi, superare le difficoltà, non arrendersi mai e mantenere i concetti di perseveranza e sano agonismo, che ti fanno accettare la sconfitta per godersi al meglio la vittoria.

Questi sono i valori di Protek®.

Reasoning by objectives, overcoming difficulties, never giving up and maintaining the concepts of perseverance and healthy competition, which make you accept the defeat in order to enjoy the victory to the fullest.

These are Protek®'s values.





100% recyclable packaging

Packaging

100% riciclabile

Il packaging dei nostri prodotti è riciclabile al 100% per garantire la salvaguardia ambientale.

The packaging of our products is 100% recyclable to guarantee the environment protection.

SCATOLA DI CARTONE PAP20 PAPER BOX PAP20

DOVE VA - WHERE IT GOES:

Raccolta differenziata
Waste sorting

ESTENSIBILE DI PLASTICA EXTENSIBLE FILM

DOVE VA - WHERE IT GOES:

Raccolta differenziata
Waste sorting

PALLET FOR50 LEGNO WOOD PALLET FOR50

DOVE VA - WHERE IT GOES:

Isola ecologica
Recycling area



Ci impegniamo per il minor consumo possibile di carta per preservare la deforestazione a beneficio della sostenibilità.

Circa il 66% in meno di CO2 emessa rispetto al precedente imballo.

We are committed to lower consumption paper to preserve the deforestation for the benefit of sustainability.

About 66% less CO2 emitted than the previous packaging.

**CARTA
PAPER**

-72%*

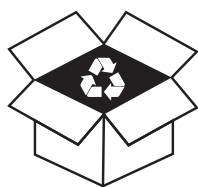

Impieghiamo il legno raccolto da foreste gestite in maniera responsabile. Più ossigeno, meno deforestazione.

We use wood from responsibly managed forests. More oxygen, less deforestation.

-22,5%* **LEGNO
WOOD**

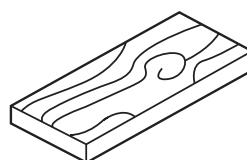

**PLASTICHE TECNICHE
TECHNICAL PLASTICS**

-45%*

Utilizziamo un film tecnico estensibile a 7 strati 100% riciclabile.

Stesse performance con il 70% in meno di materiale plastico.

We use a 7 layers technical stretch film 100% recyclable.

Same performance with 70% less plastic.

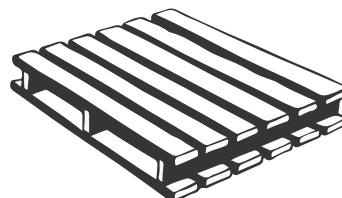

**PALLET
PALLET**

Utilizzo di pallet. 100% riciclati, 100% riciclabili.

Use of pallets. 100% recycled, 100% recyclable.

*** IN MENO RISPETTO AL PRECEDENTE IMBALLO - LESS THAN THE PREVIOUS PACKAGING**

Pocket frame

Controtelaio



FOR50 LEGNO - FOR50 WOOD

DOVE VA - WHERE IT GOES:

Raccolta differenziata

Waste sorting

ACCIAIO - STEEL

DOVE VA - WHERE IT GOES:

Raccolta differenziata

Waste sorting

ALLUMINIO - ALUMINIUM

DOVE VA - WHERE IT GOES:

Raccolta differenziata

Waste sorting

Hanging kit

Kit carrello

PLASTICHE TECNICHE
TECHNICAL PLASTICS

DOVE VA - WHERE IT GOES:

Raccolta differenziata

Waste sorting



VERIFICA LE DISPOSIZIONI DEL TUO COMUNE. Svuota l'imballaggio e riduci il suo volume prima di conferirlo in raccolta.

CHECK THE INSTRUCTIONS OF YOUR MUNICIPALITY. Empty the packaging and reduce its volume before giving it in collection.

Più alluminio significa meno consumo di acciaio, quindi meno consumo energetico e più sostenibilità.

More aluminum means less steel consumption, therefore less energy consumption and more sustainability.

ALLUMINIO
ALUMINIUM

13 26,9815386
Al

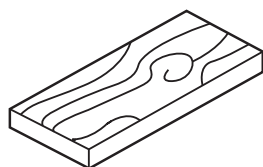

LEGNO
WOOD

Impieghiamo il legno raccolto da foreste gestite in maniera responsabile. Più ossigeno, meno deforestazione.

We use wood from responsibly managed forests.
More oxygen, less deforestation.

La gomma è un materiale 100% riciclabile.

Rubber is a 100% recyclable material.

GOMMA
RUBBER

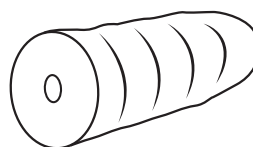

PLASTICHE TECNICHE
TECHNICAL PLASTICS

Utilizziamo plastiche tecniche 100% riciclabili.

We use 100% recyclable technical plastics.



Protek® Industria 4.0.
La nostra nuova linea produttiva è volta all'automazione industriale concepita per ottimizzare la produttività degli impianti, migliorare la qualità dei prodotti e la qualità di vita dei lavoratori eliminando operazioni gravose.

Protek® Industry 4.0.
Our new production line is aimed at industrial automation designed to optimize plant productivity, improve product quality and improve the quality of life of workers, by eliminating heavy operations

Mettiamo al servizio dei professionisti una serie di strumenti a seconda delle diverse esigenze.

We put at the service of professionals a series of tools depending on the different needs.

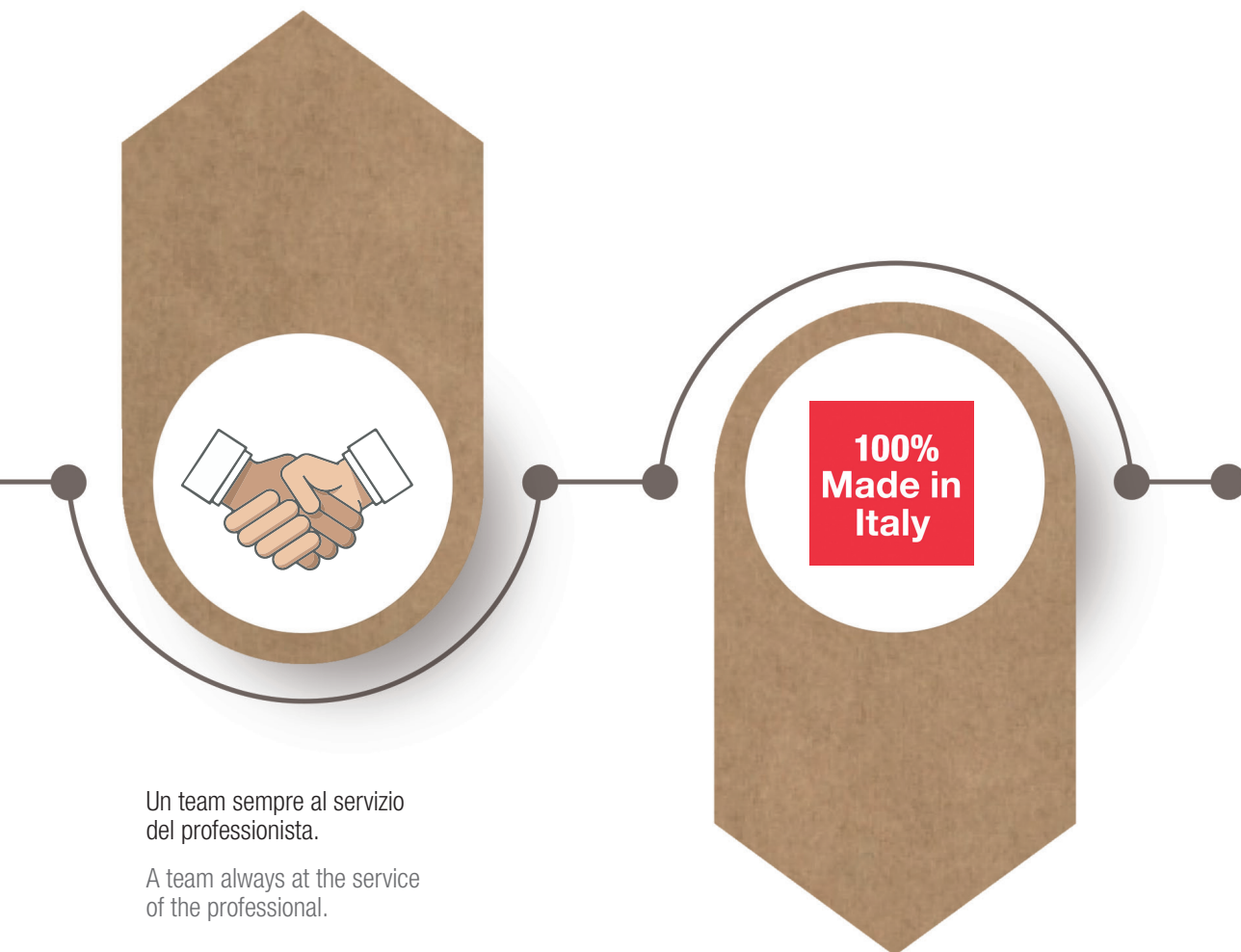

Un team sempre al servizio
del professionista.

A team always at the service
of the professional.

L'elevato valore tecnico, funzionale, come
l'attenzione al dettaglio, rendono Protek®
testimone del design e stile Made in Italy.

The high technical value, functional,
as the attention to detail, make Protek®
witness the design and style Made in Italy.

Industry 4.0

Industria 4.0

Ottimizzazione della produzione,
sostenibilità, elevati standard
qualitativi.

Optimization of the production,
sustainability, high qualitative standards.

Protek®
INDUSTRY 4.0

Protek®
INDUSTRY 4.0





Tools

Strumenti

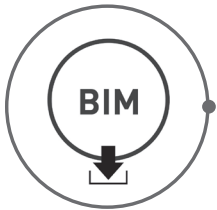

BIM: I nostri prodotti sono disponibili al download in formato BIM (Building Information Modeling) per la progettazione architettonica.

BIM: Our products are available for download in BIM (Building Information Modeling) format for architectural projects.



YOUTUBE: Sul nostro sito internet e sul nostro canale YouTube si trovano i video di montaggio dei prodotti.

YOUTUBE: On our website and on our YouTube channel you can find videos of product assembly.

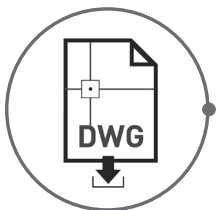

DWG: I nostri prodotti sono disponibili al download in formato DWG per la progettazione in CAD.

DWG: Our products are available for download in DWG format for CAD design.



QR-CODE: Istruzioni di montaggio digitali, semplici ed intuitive, realizzate per tutti i prodotti Protek®.

QR-CODE: Assembly instructions digital, simple and intuitive, made for all of Protek® products.

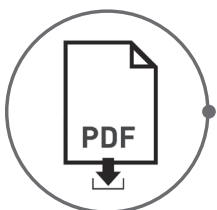

VOCI DI CAPITOLATO: Descrizioni tecniche dei nostri prodotti per la progettazione architettonica.

TECHNICAL LAYOUTS: Descriptions of our products for architectural design.

A team at the service of the professional

Un team
al servizio del
professionista

Assistance

Assistenza



- Richiesta di informazioni - Information requests.
- Assistenza diretta pre/post vendita - Direct pre/post sales assistance.

Training courses

Corsi di formazione



- Corsi di formazione tecnici e commerciali con personale qualificato: in sede, presso il cliente, da remoto.
- Technical and commercial training courses with qualified personnel: on-site, at the customer's, on-line.

Information support

Supporto informativo



- Newsletter.
- Social media.
- Siti web - Web sites
- Piattaforme - Platforms.

Consulting

Consulenza



- Consulenza tecnico commerciale - Technical and commercial consultancy.
- Supporto alla gestione dei progetti - Support for project management.
- Produzione materiale dedicato per supporto tecnico commerciale - Production of dedicated material for technical and commercial support.

Product customization

Personalizzazione prodotti



- Consulenza per progetti speciali - Consultancy for special projects.
- Progettazione e realizzazione di prodotti personalizzati - Design and realization of customized products.
- Produzione materiale dedicato per supporto tecnico commerciale - Production of dedicated material for technical and commercial support.

Assembly assistance

Assistenza montaggio



- Con personale tecnico specializzato - With specialized technical staff.
- Istruzioni di montaggio - Assembly instructions.
- Video tutorial - Tutorial videos

Download area

Area download

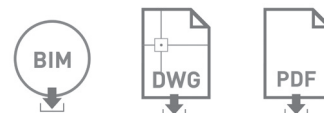

- Cataloghi e schede tecniche - Catalogues and technical sheets.
- Voci di capitolato - Technical layouts.
- Formati DWG e BIM - DWG and BIM format.

100%

Made in Italy

L'esperienza nella progettazione, il forte spirito innovativo, la continua ricerca e l'attenzione ai dettagli, interpretano l'essenza tecnologica di Protek®.

Il legame tra innovazione e tradizione, la connessione ad un territorio ricco di aziende e di persone votate alla tecnica ed al design, rappresentano gli strumenti grazie ai quali Protek® è in grado di realizzare soluzioni che interpretano il 100% Made in Italy.

Experience in designing, strong innovative spirit, continuous research and attention to detail, interpret the technological essence of Protek®.

The link between innovation and tradition, the connection to a rich territory in companies and people devoted to technology and design, represent the tools thanks to which Protek® is able to create solutions that interpret 100% Made in Italy.



Our patents

I nostri brevetti

Linear[®] collection

100% Made in Italy

Linear[®]: la serie di porte battenti e controtelai per porte scorrevoli concepita per eliminare l'utilizzo di stipiti e coprifili.

Linear[®]: the series of swing doors and pocket frames for sliding doors designed to eliminate the use of doorposts and covering profiles.







Magic Box®: la serie di controtelai ideati e brevettati da Protek® predisposti per le utenze elettriche e/o idriche.

Magic Box®: the series of pocket frames designed and patented by Protek® prepared for electric and/or water utilities.





Bigfoot[®] collection

100% Made in Italy

Bigfoot[®] è il sistema brevettato di Protek[®] che trasforma lo spazio generando soluzioni innovative per il progetto architettonico e d'interni.

È la collezione di elementi e complementi d'arredo modulari scorrevoli a scomparsa, la cui installazione è integrata all'interno di una parete, in adiacenza ad una esistente o indipendente e autoportante, sempre mediante l'utilizzo di un controtelaio.

Bigfoot[®] presenta finiture, materiali ed accessori esclusivi, tali da renderlo versatile ed integrabile a seconda delle esigenze progettuali.

L'elevato valore tecnico e funzionale, come l'attenzione al dettaglio, rendono Bigfoot[®] testimone del design e stile Made in Italy.

Bigfoot[®] is the system patented by Protek[®] with the aim of transforming the space and generating innovative functions and solutions for the interior design.

It is the collection of retractable sliding modular systems and furnishing accessories, whose installation can be integrated inside a wall or adjacent to an already existing, independent or self-supporting one, always through the use of a pocket frame.

Bigfoot[®] is available in a wide range of exclusive finishing, materials, colours and accessories, that make it versatile and integrable according to the project design needs.

The high technical and functional value, as well as the attention to detail, make Bigfoot[®] a witness of Made in Italy design and style.





Casa Protek®
Central Tower - Milano

Bigfoot® LAURA
Modulo RIPOSTIGLIO ■ BROOM CLOSET module

Bigfoot® SOFIA
Modulo STIRO ■ IRONING module

Bigfoot® CAPRI
Modulo LETTO ■ BED module





Protek[®] si propone di pensare, prevedere e gestire nuovi scenari sociali: è per questo che, interpretando questa continua evoluzione, Protek[®] ha pensato ad elementi che permettono di utilizzare al meglio gli spazi abitativi, in grado di trasformarli a seconda delle esigenze e dei cambiamenti talvolta repentini del modo di vivere.

Protek[®] aims to think, prevent and manage new life situations: this is why, interpreting this continuous evolution, Protek[®] thought about elements that allow the best use of living and working spaces, capable of transforming them according to needs and sometimes-sudden changes in the way of life.

Bigfoot[®] **OUTDOOR**
Modulo **MY OFFICE**





Bigfoot® FIRENZE
Modulo CONTENITORE ■ STORAGE CLOSET module



Linea Interior.

INTERIOR LINE.

Controtelaio per boiserie / pannelli rigidi.
Pocket frame for wainscoting / rigid panels.

Linea Architectural.

ARCHITECTURAL LINE.

Controtelaio per lastre in cartongesso o simili.
Pocket frame for plasterboard sheets or similar.

Controtelaio per boiserie / pannelli rigidi.
Pocket frame for wainscoting / rigid panels.



Controtelaio per lastre in cartongesso o simili.
Pocket frame for plasterboard sheets or similar.





FIRENZE
Modulo **CONTENITORE**
STORAGE CLOSET module



ROGER
Modulo **HOBBY**
HOBBY module



LAURA
Modulo **RIPOSTIGLIO**
BROOM CLOSET module



CHIANTI
Modulo **CANTINA**
WINE STORAGE module



MILANO
Modulo **ARMADIO**
CLOSET module



SANREMO
Modulo **PORTA BICICLETTA**
BIKE STORAGE module



CHANEL
Modulo **SCARPIERA**
SHOE RACK module



PORTOFINO
Modulo **TV - DRINK**
TV - DRINK module



GIÒ
Modulo **MY OFFICE**
MY OFFICE module

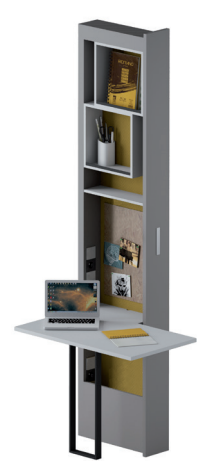

LEONARDO
Modulo **MY SCHOOL**
MY SCHOOL module



TRASTEVERE
Modulo **TAVOLO**
TABLE module



SOFIA
Modulo **STIRO**
IRONING module



CAPRI
Modulo **LETTO**
BED module



ATENE
Modulo **FITNESS**
FITNESS module

MODULI CHIUSI

CLOSED MODULES

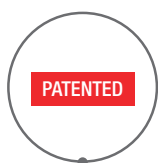
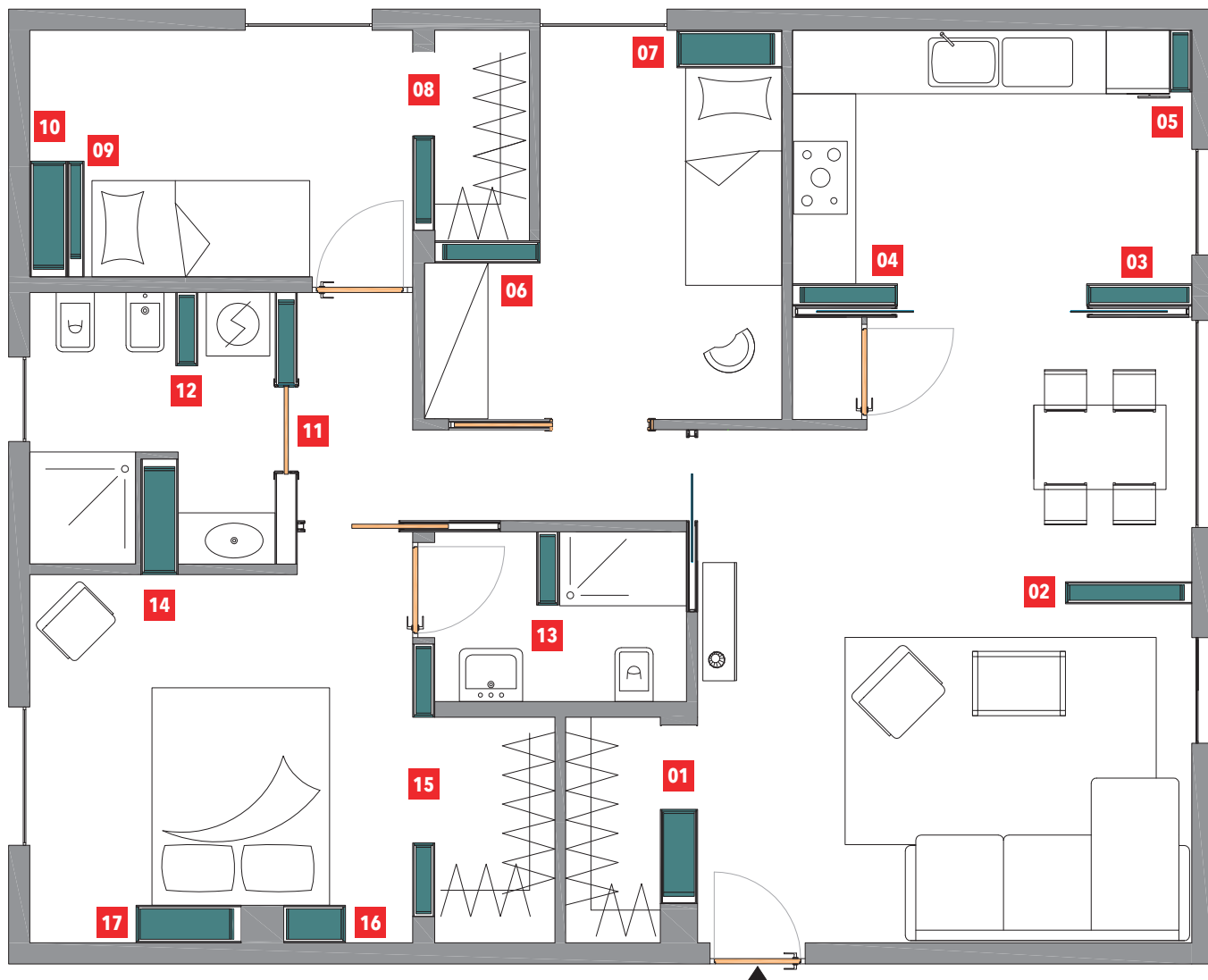

BREVETTATO
PATENTED



GARANZIA
GUARANTEE



PORTATA
PAYLOAD



VIDEO DI MONTAGGIO
TUTORIAL VIDEOS



ISTRUZIONI
ASSEMBLY
INSTRUCTIONS



BIM
BIM

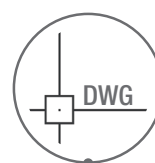

FILE 3D
3D FILES



MADE IN ITALY
MADE IN ITALY

MODULI APERTI

OPEN MODULES

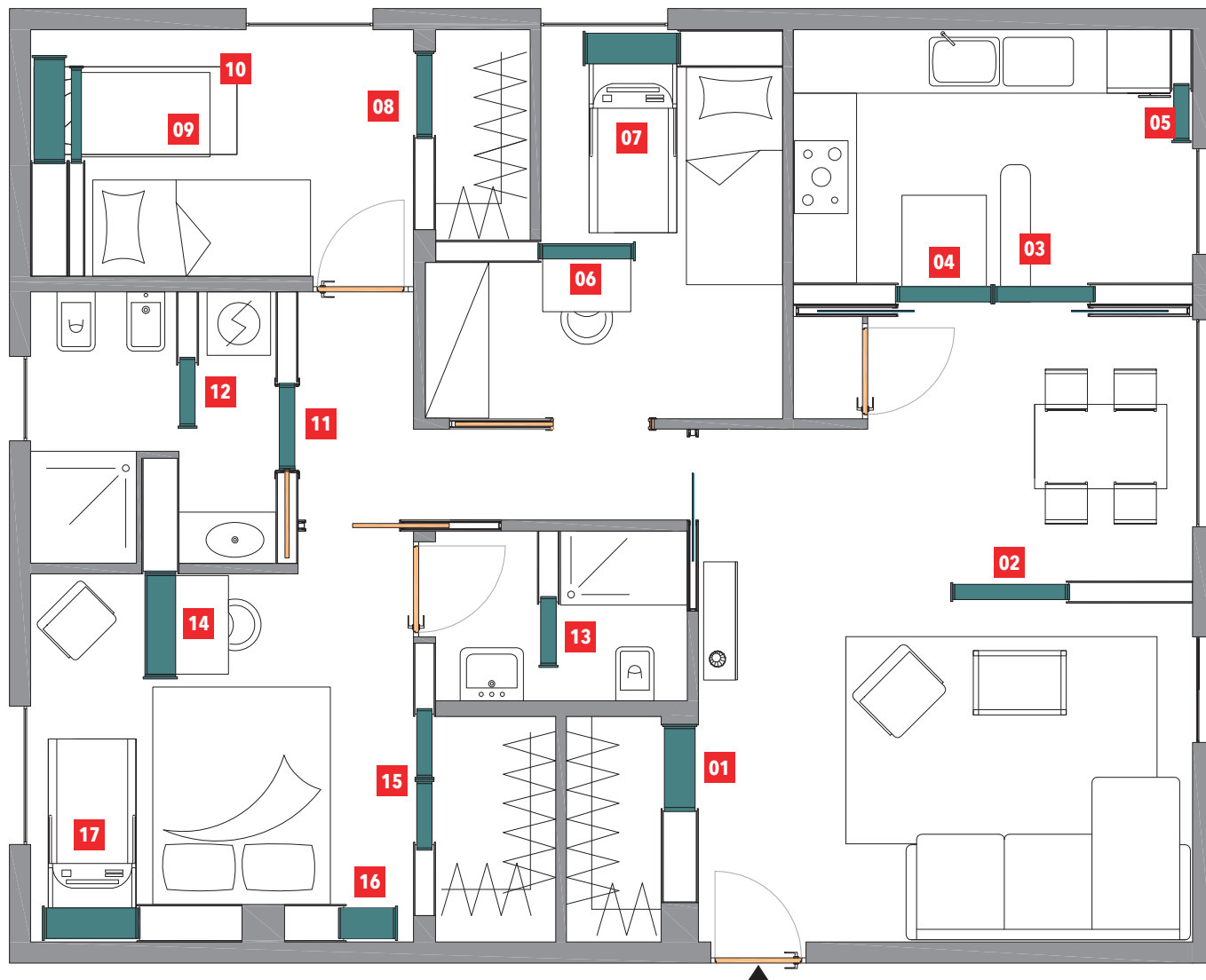

- | | |
|---|---|
| <p>01 Bigfoot® CHANEL
Modulo SCARPIERA . SHOE RACK module</p> <p>02 Bigfoot® PORTOFINO
Modulo TV - DRINK . TV - DRINK module</p> <p>03 Bigfoot® SOFIA
Modulo STIRO . IRONING module</p> <p>04 Bigfoot® TRASTEVERE
Modulo TAVOLO SNACK . SNACK TABLE module</p> <p>05 Bigfoot® LAURA
Modulo RIPOSTIGLIO . BROOM CLOSET module</p> <p>06 Bigfoot® LEONARDO
Modulo MY SCHOOL . MY SCHOOL module</p> <p>07 Bigfoot® ATENE
Modulo FITNESS . FITNESS module</p> <p>08 Bigfoot® FIRENZE
Modulo CONTENITORE . STORAGE CLOSET module</p> <p>09 Bigfoot® TRASTEVERE
Modulo TAVOLO . TABLE module</p> | <p>10 Bigfoot® CAPRI
Modulo LETTO . BED module</p> <p>11 Bigfoot® TWIN composto da . TWIN composed by:
Modulo CONTENITORE + PORTA SCORREVOLE . PANTRY module + SLIDING DOOR</p> <p>12 Bigfoot® FIRENZE
Modulo CONTENITORE . STORAGE CLOSET module</p> <p>13 Bigfoot® FIRENZE
Modulo CONTENITORE . STORAGE CLOSET module</p> <p>14 Bigfoot® GIÒ
Modulo MY OFFICE . MY OFFICE module</p> <p>15 Bigfoot® TWIN composto da . TWIN composed by:
Modulo CONTENITORE + Modulo CONTENITORE . PANTRY module + PANTRY module</p> <p>16 Bigfoot® FIRENZE
Modulo CONTENITORE . STORAGE CLOSET module</p> <p>17 Bigfoot® ATENE
Modulo FITNESS . FITNESS module</p> |
|---|---|

LIFTY SYSTEM

Lifty system®: il sistema progettato e brevettato da Protek® che consente una regolazione ed un montaggio della porta più rapido rispetto ad un sistema tradizionale.

Lifty system®: the system designed and patented by Protek® which allows faster adjustment and assembly of the door than a traditional system.

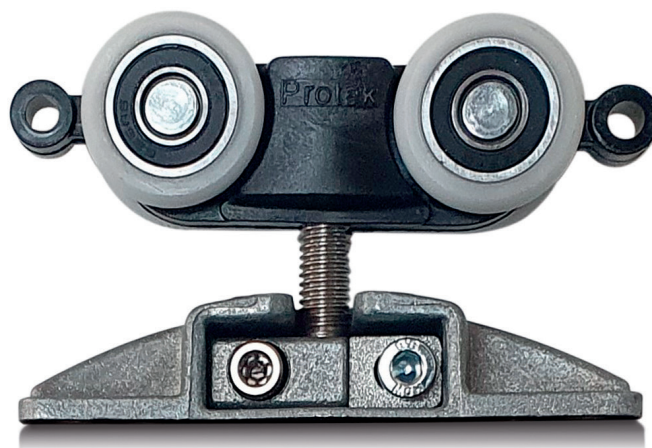

Kit Zero: il sistema scorrevole esterno muro brevettato da Protek® che permette lo scorrimento di un pannello in vetro.

Kit Zero: the external wall sliding system patented by Protek® which allows the sliding of a glass door panel.

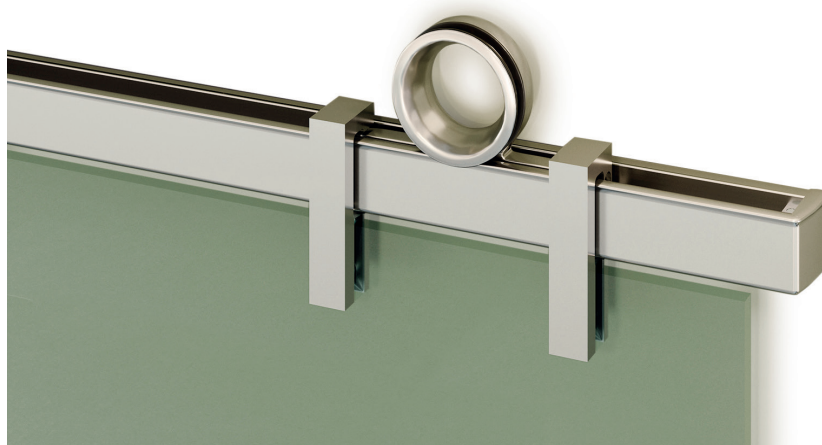



Skudo®: il controtelaio in kit per pareti in cartongesso, facile da trasportare grazie alle sue dimensioni ridotte.

Skudo®: the pocket frame in kit for plasterboard walls, easy to transport thanks to its small sizes.



Collections

Le collezioni

01 ■ CLASSIC COLLECTION

- 67 Solo
- 75 Duo
- 83 Maxi
- 93 Bilaterale
- 99 Compact
- 109 HalfCompact



02 ■ LINEAR® COLLECTION

- 123 Linear® Singolo
- 131 Linear® Doppio
- 139 FiloSoffitto
- 143 FiloBattuta
- 147 CoverColor
- 153 Battente Fifty
- 163 Battente Fifty Doppio
- 173 Reversa 44
- 183 TeknoTrap

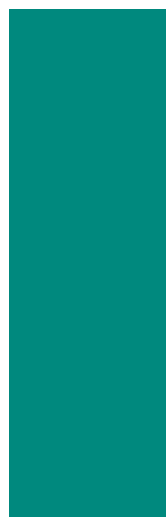

03 ■ MAGIC BOX® COLLECTION

CLASSIC

- 189 Magic Box® Elektro
- 199 Magic Box® Hydra
- 209 Magic Box® Domotika

LINEAR®

- 219 Magic Box® Linear® Elektro
- 229 Magic Box® Linear® Hydra
- 239 Magic Box® Linear® Domotika



04. SKUDO® COLLECTION

255 Skudo® Singolo e Doppio



05. WALLOUT COLLECTION

- 263 Kit Zero
- 265 Kit Laura
- 267 Kit Kristal
- 269 Kit Woody
- 271 Kit Libbry



06. OUTDOOR COLLECTION

- 281 Shutter
- 289 GridShutter
- 297 Sky Alzante



Classic Collection

Controtelai per stipiti e coprifili

Pocket frames for doorposts and covering profiles

67	Solo
75	Duo
83	Maxxi
93	Bilaterale
99	Compact
109	HalfCompact

Solo - Duo

Punti di forza - Strengths



1

Distanziali progettati per allineare perfettamente il montante di battuta con il cassero e posizionati per rendere più agevole il passaggio in cantiere.

Spacers designed to align perfectly the vertical post with the pocket frame and positioned to make passage on site easier.

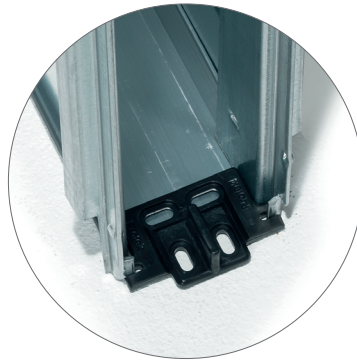

2

Timone autocentrante e con bloccaggio senza viti. Il nostro nuovo timone brevettato evita la foratura del pavimento, prevenendo possibili problemi dovuti a rotture indesiderate di ceramiche o marmi. Ciò permette di mantenere integri i pavimenti in caso di successiva demolizione delle pareti.

Self-centering rudder with screw-free locking. Our new-patented rudder avoids drilling the floor, preventing possible problems due to undesired breakage of ceramics or marbles. This allows keeping the floors intact in case of subsequent demolition of the walls.

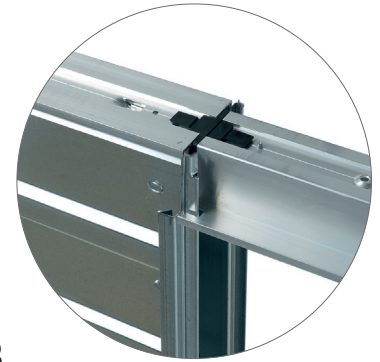

3

Coperchio e binario in estrusi di alluminio ad alta resistenza. Il supporto binario è stato progettato con una geometria innovativa ad alta capacità di carico e sezione trasversale contenuta. Accoppiata al binario di scorrimento, anch'esso in alluminio estruso ad alta resistenza e di forte spessore, permette di ottenere, senza alcuna alterazione significativa, un carico sul binario di oltre 150 Kg.

Cover and track in extruded aluminium with high resistance. The track support has been designed with an innovative geometry with high load capacity and contained cross section. Coupled to the sliding track, which is also made of extruded aluminium with high resistance and a high thickness, it allows to obtain, without any significant alteration, a load on the track of more than 150 Kg.

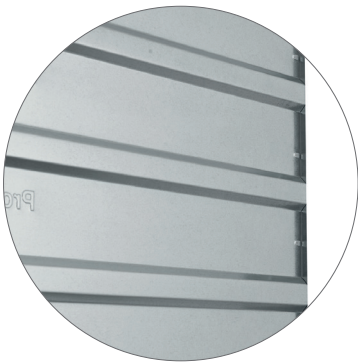

4

Clinciatura fitta che conferisce maggior robustezza.

Dense clinching for greater strength.

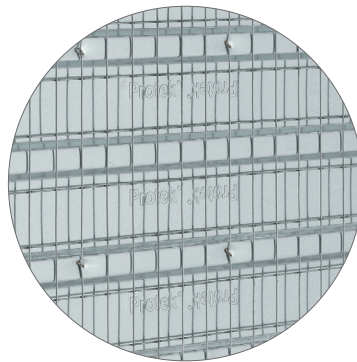

5

Applicazione pratica ed efficace dell'intonaco grazie alla rete a maglia fitta e alle nervature orizzontali.

Practical and effective application of plaster thanks to the dense mesh and horizontal ribs.



6

Il nuovo traverso del controtelaio, anch'esso in alluminio estruso ad alta resistenza, permette il fissaggio dell'orditura superiore del cartongesso direttamente al controtelaio. Il fissaggio è facilitato dai fori passanti posizionati a passo 100 mm.

The new beam of the pocket frame, in high-strength extruded aluminium, allows the upper stud of the plasterboard to be fixed directly to the pocket frame. The fixing is facilitated by the through holes positioned at 100 mm intervals.

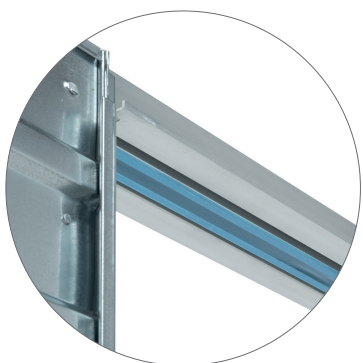

7

Binario estraibile in alluminio estruso protetto da pellicola: può essere smontato facilmente in qualsiasi momento e permette l'installazione, anche successiva, degli accessori disponibili. Traverso in alluminio estruso: combinato al binario, conferisce maggior rigidità e miglior resa estetica.

Extractable track in extruded aluminum protected by film: it can be easily pulled out at any time and allows the installation, even later, of the available accessories. Extruded aluminum beam: together with the track, it gives greater rigidity and a better aesthetic result.

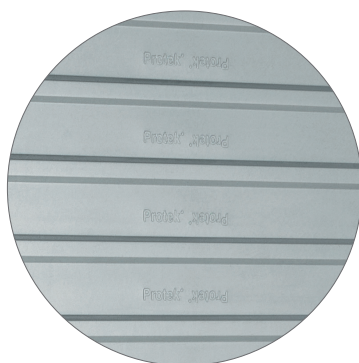

8

Controtelaio ottimizzato per i sistemi costruttivi a secco. Cassero assemblato e scatola caratterizzato da lamiera nervata orizzontalmente ogni 100 mm: fissaggio del cartongesso facilitato e maggiore resistenza complessiva. Viti specifiche in dotazione.

Pocket frame optimized for dry construction systems. Assembled and boxed formwork characterized by horizontally ribbed metal sheet every 100 mm: easier fixing of the plasterboard and greater overall resistance. Specific screws supplied.



9

Packaging ridotto per ottimizzare il trasporto, ecologico e 100% riciclabile.

Reduced packaging to optimize transport, environmentally friendly and 100% recyclable.



10

Doppio riferimento metro.

Double meter reference.

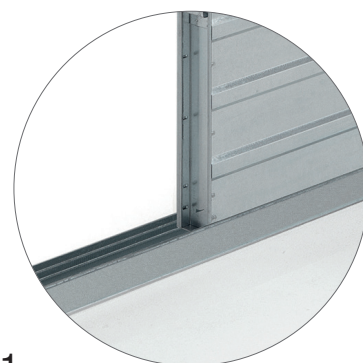

11

Controtelaio configurato per essere inserito alla perfezione all'interno della guida a pavimento per cartongesso.

Pocket frame configured to fit perfectly inside the floor profile for plasterboard.

Solo - Duo Punti di forza - Strengths



12

Nuovo carrello con 4 cuscinetti 100% Made in Italy, progettato e prodotto da Protek® per integrare facilmente, anche a posteriori, sistemi di ammortizzazione sia in apertura che chiusura. Portata 150 Kg.

New hanging kit with 4 bearings 100% Made in Italy, designed and manufactured by Protek® to integrate easily, even later, damping systems both in opening and closing. Payload 150 Kg.



13

Gommino paracolpi per pannello porta con mescola più morbida e con pretagli per regolare l'escursione del pannello stesso.

Rubber bumper for door panel with a softer compound and with pre-cuts to adjust the excursion of the panel itself.



14

Componenti binario, carrello e distanziali inseriti all'interno del controtelaio facilmente estraibili.

Track components, hanging kit and spacers inside the pocket frame and easily extractable.

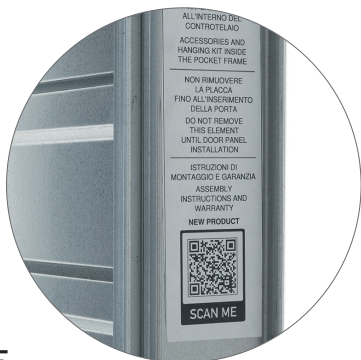

15

Istruzioni scansionabili tramite QR code.
Instructions can be scanned via QR code.



16

Sistema di montaggio del traverso 1 minute set up con elementi di supporto ad incastro.

Mounting system of the traverse 1 minute set up with support elements to interlocking.



25 anni di garanzia e componenti del controtelaio 100% riciclabili.
25 years warranty and 100% recyclable pocket frame components.

Binario estraibile.
Removable track.



CARTONGESSO
SOLO
PLASTERBOARD WALL



INTONACO
SOLO
SOLID WALL



Solo

**Il controtelaio per una porta scorrevole
a scomparsa**

The frame for a pocket sliding door



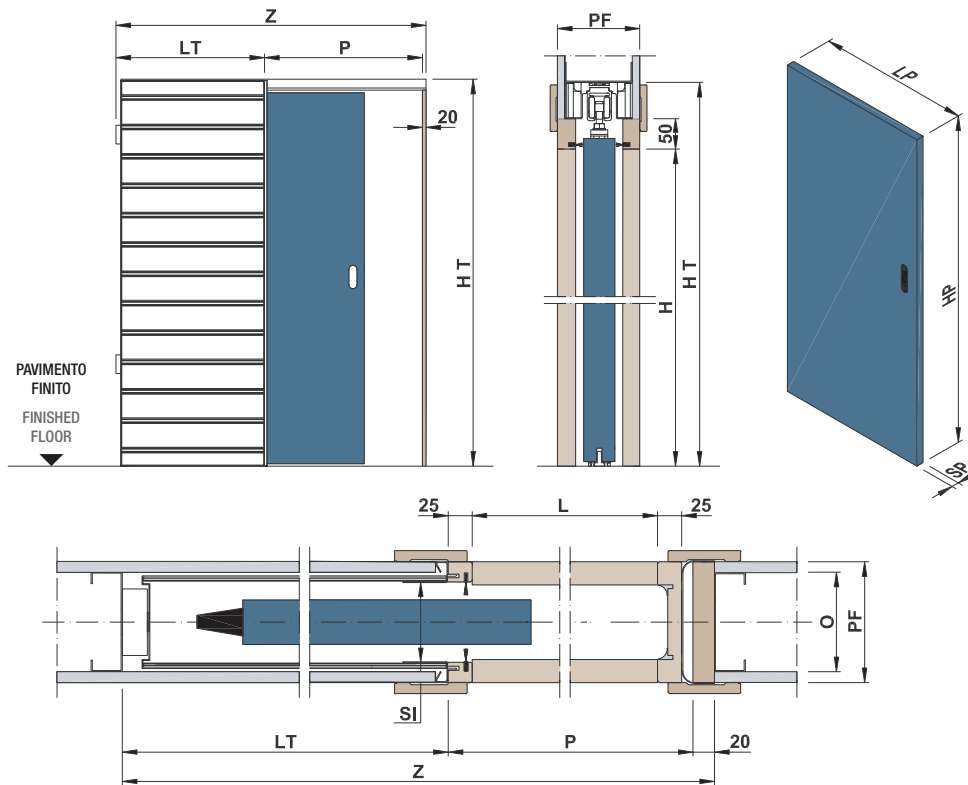

DIMENSIONI STANDARD - STANDARD DIMENSIONS	LUCE DI PASSAGGIO DOORWAY		MISURE DI INGOMBRO OVERALL DIMENSIONS		PANNELLO PORTA (LEGNO) DOOR PANEL (WOOD)			
	L x H		Z x HT		P	LT	LP	HP
	600 x 2000/2030/2100		1310 x 2100/2130/2200		655	635	615 ÷ 630	2010/2040/2110
	650 x 2000/2030/2100		1410 x 2100/2130/2200		705	685	665 ÷ 680	2010/2040/2110
	700 x 2000/2030/2100		1510 x 2100/2130/2200		755	735	715 ÷ 730	2010/2040/2110
	750 x 2000/2030/2100		1610 x 2100/2130/2200		805	785	765 ÷ 780	2010/2040/2110
	800 x 2000/2030/2100		1710 x 2100/2130/2200		855	835	815 ÷ 830	2010/2040/2110
	850 x 2000/2030/2100		1810 x 2100/2130/2200		905	885	865 ÷ 880	2010/2040/2110
	900 x 2000/2030/2100		1910 x 2100/2130/2200		955	935	915 ÷ 930	2010/2040/2110
	950 x 2000/2030/2100		2010 x 2100/2130/2200		1005	985	965 ÷ 980	2010/2040/2110
	1000 x 2000/2030/2100		2110 x 2100/2130/2200		1055	1035	1015 ÷ 1030	2010/2040/2110
	1100 x 2000/2030/2100		2310 x 2100/2130/2200		1155	1135	1115 ÷ 1130	2010/2040/2110
1200 x 2000/2030/2100		2510 x 2100/2130/2200		1255	1235	1215 ÷ 1230	2010/2040/2110	

PARETE FINITA - FINISHED WALL							
	100	100 lastra singola / single sheet 125 lastra doppia / double sheet	125	125 lastra singola / single sheet 150 lastra doppia / double sheet	150	150 lastra singola / single sheet	100#
H	500 ÷ 2500		500 ÷ 2700	2750 ÷ 3000	500 ÷ 2700	2750 ÷ 3000	500 ÷ 2500
SI	55		80	62	105	87	52
O	75		100		125		70

Realizzata con orditura da 70 mm. - Made with a 70 mm profile for plasterboard.

NOTE TECNICHE - TECHNICAL NOTES

- Realizzazione di controtelai con intervalli in altezza e larghezza ogni 50 mm.
- Per sede interna (SI) da 52 o da 55 mm è consigliabile pannello porta con SP max 40 mm, comprese eventuali cornici fermavetro.
- Dimensioni disponibili a richiesta: L= 300 ÷ 1500 mm e H= 500 ÷ 3000 mm.
- Per il fissaggio delle lastre di cartongesso utilizzare viti L max 19 mm in corrispondenza delle doghe di rinforzo della lamiera.
- Si consiglia l'utilizzo di lastre in cartongesso di 12,5 mm di spessore.
- Per misure speciali verificare fattibilità in azienda.
- Portata standard dei carrelli 150 Kg.
- Creation of pocket frames with height and width intervals every 50 mm.
- For pocket frames with internal opening (SI) of 52 or 55 mm, it is advisable to install a door panel with a max. thickness of 40 mm, including any frames for glass.
- Dimensions available on request: L = 300 ÷ 1500 mm and H = 500 ÷ 3000 mm.
- To fasten the plasterboard sheets, use screws of max. 19 mm in correspondence with the reinforcement slats of the sheet.
- The use of 12.5 mm thick plasterboard sheets is recommended.
- For special dimensions, please check the feasibility with the company.
- Standard payload of the supplied hanging kit: 150 Kg.



PARETE FINITA - FINISHED WALL

CODE = SLC L	H	SI	DIMENSIONI STANDARD - STANDARD DIMENSIONS		XL
			L	H	
PF 100 (SI 55)			H 2000/2030/2100	H 2400	H* 500 ÷ 2500
	600 ÷ 700		€ 260,00	€ 440,00	€ 539,00
	750 ÷ 800		€ 260,00	€ 440,00	€ 539,00
	850 ÷ 900		€ 270,00	€ 460,00	€ 559,00
	950 ÷ 1000		€ 305,00	€ 460,00	€ 559,00
	1050 ÷ 1100**		€ 410,00	-	€ 814,00
1150 ÷ 1200**		€ 410,00	-	€ 814,00	
PF 125 (SI 80)			H 2000/2030/2100	H 2400	H* 500 ÷ 2700
	600 ÷ 700		€ 315,00	€ 440,00	€ 559,00
	750 ÷ 800		€ 315,00	€ 440,00	€ 559,00
	850 ÷ 900		€ 330,00	€ 460,00	€ 579,00
	950 ÷ 1000		€ 350,00	€ 460,00	€ 579,00
	1050 ÷ 1100		€ 445,00	€ 700,00	€ 834,00
1150 ÷ 1200		€ 445,00	€ 700,00	€ 834,00	
PF 150 (SI 105)			H 2000/2030/2100	H 2400	H* 500 ÷ 2700
	600 ÷ 700		€ 315,00	€ 544,00	€ 599,00
	750 ÷ 800		€ 315,00	€ 544,00	€ 599,00
	850 ÷ 900		€ 330,00	€ 564,00	€ 619,00
	950 ÷ 1000		€ 350,00	€ 564,00	€ 619,00
	1050 ÷ 1100		€ 445,00	€ 795,00	€ 894,00
1150 ÷ 1200		€ 445,00	€ 795,00	€ 894,00	
PF 100[#] (SI 52)			H 2000/2030/2100	H 2400	H* 500 ÷ 2500
	600 ÷ 700		€ 260,00	€ 440,00	€ 539,00
	750 ÷ 800		€ 260,00	€ 440,00	€ 539,00
	850 ÷ 900		€ 270,00	€ 460,00	€ 559,00
	950 ÷ 1000		€ 305,00	€ 460,00	€ 559,00
	1050 ÷ 1100**		€ 410,00	-	€ 814,00
1150 ÷ 1200**		€ 410,00	-	€ 814,00	

* Escluso H 2000/2030/2100/2400 mm (vedere colonne dedicate).

** Per controtelai oltre larghezza (L) 1000 mm e altezza (H) 2300 mm utilizzare un controtelaio con sede interna (SI) 80 mm / parete finita (PF) 125 mm o superiore.

* H 2000/2030/2100/2400 mm excluded (see dedicated columns).

** For pocket frames with width (L) more than 1000 mm and height (H) more than 2300 mm use a pocket frame with internal opening (SI) 80 mm / finished wall (PF) 125 mm or larger.

CONTROTELAIO RINFORZATO CON SEDE INTERNA RIDOTTA STRENGTHENED SYSTEM WITH REDUCED INTERNAL OPENING	L x H	PF 125 (SI 62)	PF 150 (SI 87)
		SPECIALI FUORI MISURA STRONG OVERSIZE	600 ÷ 1200 x 2750 ÷ 3000
	1250 ÷ 1500 x 2750 ÷ 3000	€ 1.240,00	€ 1.340,00

PRONTA CONSEGNA IMMEDIATE DELIVERY	PARETE FINITA - FINISHED WALL						
	100		125		150		
	L	H 2000	H 2100	H 2000	H 2100	H 2000	H 2100
	600	○	●	○	●	○	●
	700	●	●	○	●	○	●
	800	●	●	○	●	○	●
	900	○	●	○	●	○	●

o Vedi pag. 346 condizioni generali di vendita. / See page 348 general sales conditions.

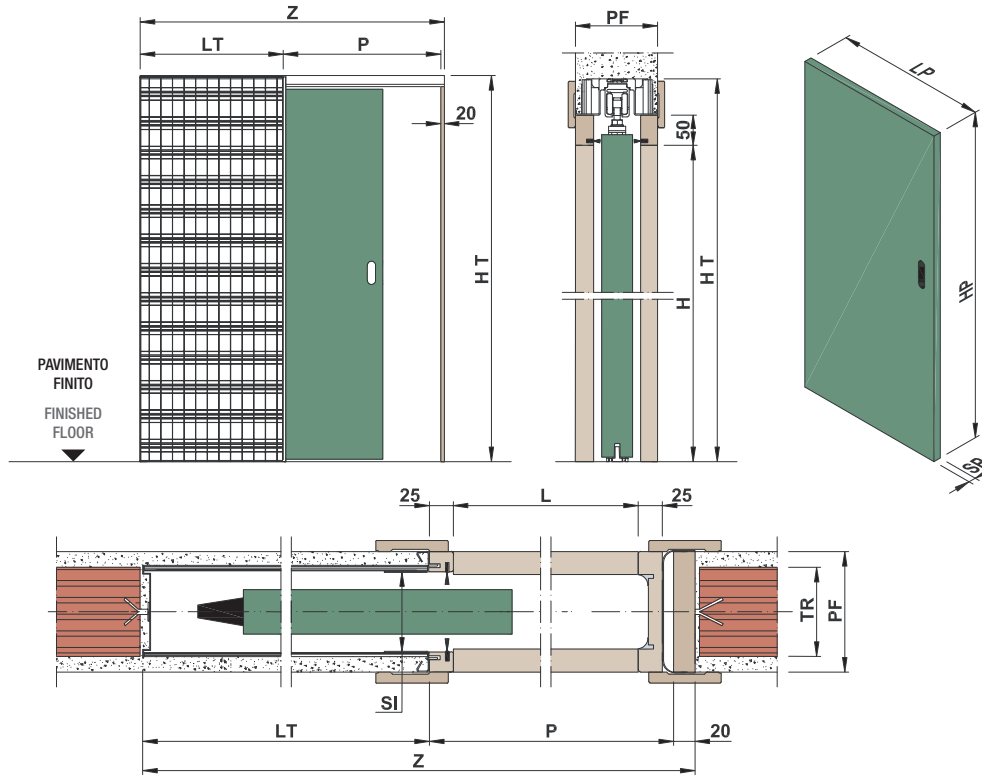

DIMENSIONI STANDARD - STANDARD DIMENSIONS	LUCE DI PASSAGGIO DOORWAY		MISURE DI INGOMBRO OVERALL DIMENSIONS		PANNELLO PORTA (LEGNO) DOOR PANEL (WOOD)			
	L x H		Z x HT		P	LT	LP	HP
	600 x 2000/2030/2100		1310 x 2100/2130/2200		655	635	615 ÷ 630	2010/2040/2110
	650 x 2000/2030/2100		1410 x 2100/2130/2200		705	685	665 ÷ 680	2010/2040/2110
	700 x 2000/2030/2100		1510 x 2100/2130/2200		755	735	715 ÷ 730	2010/2040/2110
	750 x 2000/2030/2100		1610 x 2100/2130/2200		805	785	765 ÷ 780	2010/2040/2110
	800 x 2000/2030/2100		1710 x 2100/2130/2200		855	835	815 ÷ 830	2010/2040/2110
	850 x 2000/2030/2100		1810 x 2100/2130/2200		905	885	865 ÷ 880	2010/2040/2110
	900 x 2000/2030/2100		1910 x 2100/2130/2200		955	935	915 ÷ 930	2010/2040/2110
	950 x 2000/2030/2100		2010 x 2100/2130/2200		1005	985	965 ÷ 980	2010/2040/2110
	1000 x 2000/2030/2100		2110 x 2100/2130/2200		1055	1035	1015 ÷ 1030	2010/2040/2110
	1100 x 2000/2030/2100		2310 x 2100/2130/2200		1155	1135	1115 ÷ 1130	2010/2040/2110
1200 x 2000/2030/2100		2510 x 2100/2130/2200		1255	1235	1215 ÷ 1230	2010/2040/2110	

	PARETE FINITA - FINISHED WALL						
	90	105		125		150	
H	500 ÷ 2300	500 ÷ 2600	2650 ÷ 3000	500 ÷ 2600	2650 ÷ 3000	500 ÷ 2600	2650 ÷ 3000
SI	55	67	59	80	62	105	87
TR	60	80		100		120	

NOTE TECNICHE - TECHNICAL NOTES

- Realizzazione di controtelai con intervalli in altezza e larghezza ogni 50 mm.
- Per sede interna (SI) da 55 mm è consigliabile pannello porta con SP max 40 mm, comprese eventuali cornici fermavetro.
- Dimensioni disponibili a richiesta: L= 300 ÷ 1500 mm e H= 500 ÷ 3000mm.
- Per misure speciali verificare fattibilità in azienda.
- Portata standard dei carrelli 150 Kg.
- Creation of pocket frames with height and width intervals every 50 mm.
- For pocket frames with internal opening (SI) of 55 mm, it is advisable to install a door panel with a max. thickness of 40 mm, including any frames for glass.
- Dimensions available on request: L = 300 ÷ 1500 mm and H = 500 ÷ 3000 mm.
- For special dimensions, please check the feasibility with the company.
- Standard payload of the supplied hanging kit: 150 Kg.



PARETE FINITA - FINISHED WALL

CODE = SLI L H SI	DIMENSIONI STANDARD - STANDARD DIMENSIONS		
	L	H 2000/2030/2100	H 2400
PF 90 (SI 55)	600 ÷ 700	€ 270,00	€ 440,00
	750 ÷ 800	€ 270,00	€ 440,00
	850 ÷ 900	€ 280,00	€ 460,00
	950 ÷ 1000	€ 315,00	€ 460,00
	1050 ÷ 1100**	€ 420,00	-
	1150 ÷ 1200**	€ 420,00	-

XL
H* 500 ÷ 2300
€ 539,00
€ 539,00
€ 559,00
€ 559,00
€ 814,00
€ 814,00

	L	H 2000/2030/2100	H 2400
PF 105 (SI 67)	600 ÷ 700	€ 270,00	€ 440,00
	750 ÷ 800	€ 270,00	€ 440,00
	850 ÷ 900	€ 280,00	€ 460,00
	950 ÷ 1000	€ 315,00	€ 460,00
	1050 ÷ 1100**	€ 420,00	-
	1150 ÷ 1200**	€ 420,00	-

H* 500 ÷ 2600
€ 539,00
€ 539,00
€ 559,00
€ 559,00
€ 814,00
€ 814,00

	L	H 2000/2030/2100	H 2400
PF 125 (SI 80)	600 ÷ 700	€ 325,00	€ 440,00
	750 ÷ 800	€ 325,00	€ 440,00
	850 ÷ 900	€ 340,00	€ 460,00
	950 ÷ 1000	€ 360,00	€ 460,00
	1050 ÷ 1100	€ 455,00	€ 700,00
	1150 ÷ 1200	€ 455,00	€ 700,00

H* 500 ÷ 2600
€ 559,00
€ 559,00
€ 579,00
€ 579,00
€ 834,00
€ 834,00

	L	H 2000/2030/2100	H 2400
PF 150 (SI 105)	600 ÷ 700	€ 325,00	€ 544,00
	750 ÷ 800	€ 325,00	€ 544,00
	850 ÷ 900	€ 340,00	€ 564,00
	950 ÷ 1000	€ 360,00	€ 564,00
	1050 ÷ 1100	€ 455,00	€ 795,00
	1150 ÷ 1200	€ 455,00	€ 795,00

H* 500 ÷ 2600
€ 599,00
€ 599,00
€ 619,00
€ 619,00
€ 894,00
€ 894,00

* Escluso H 2000/2030/2100/2400 mm (vedere colonne dedicate).

** Per controtelai oltre larghezza (L) 1000 mm e altezza (H) 2300 mm utilizzare un controtelaio con sede interna (SI) 80 mm / parete finita (PF) 125 mm o superiore.

* H 2000/2030/2100/2400 mm excluded (see dedicated columns).

** For pocket frames with width (L) more than 1000 mm and height (H) more than 2300 mm use a pocket frame with internal opening (SI) 80 mm / finished wall (PF) 125 mm or larger.

CONTROTELAIO RINFORZATO CON SEDE INTERNA RIDOTTA STRENGTHENED SYSTEM WITH REDUCED INTERNAL OPENING		L x H	PF 105 (SI 59)	PF 125 (SI 62)	PF 150 (SI 87)
SPECIALI FUORI MISURA STRONG OVERSIZE		600 ÷ 1200 x 2650 ÷ 3000	€ 990,00	€ 1.090,00	€ 1.190,00
		1250 ÷ 1500 x 2650 ÷ 3000	€ 1.240,00	€ 1.340,00	€ 1.440,00

PRONTA CONSEGNA IMMEDIATE DELIVERY	PARETE FINITA - FINISHED WALL						
	90	105		125		150	
L	H 2100	H 2000	H 2100	H 2000	H 2100	H 2000	H 2100
600	●	○	●	○	●	○	●
700	●	●	●	○	●	○	●
800	●	●	●	○	●	○	●
900	●	○	●	○	●	○	●

○ Vedi pag. 346 condizioni generali di vendita. / See page 348 general sales conditions.

PRINCIPALI ACCESSORI A RICHIESTA - MAIN ACCESSORIES ON DEMAND

CARRELLI - HANGING KIT

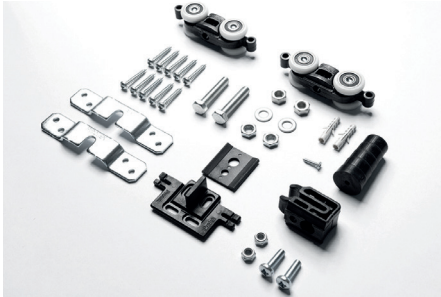

Kit carrello 150 Kg
Hanging kit 150 Kg

€ 95,00



Fermo extra in apertura
Extra opening stop

€ 20,00

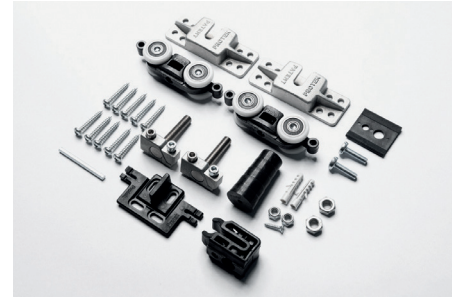

Lifty System[®] - kit carrello 150 Kg non incluso € 50,00
Lifty System[®] - hanging kit 150 Kg not included

VETRO - GLASS



Kit pinza vetro piccola
Small clamps kit

€ 290,00



Kit pinza vetro grande
Big clamps kit

€ 340,00



Kit monopinza vetro
Single-clamp kit

€ 300,00

AZIONAMENTI E GIUNZIONE - AUTOMATION AND UNION

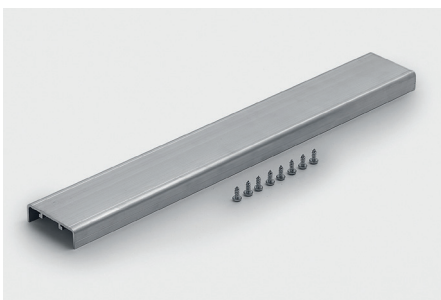

Kit giunzione
Union kit

€ 49,00



Kit autochiusura
Self-closing kit

€ 385,00

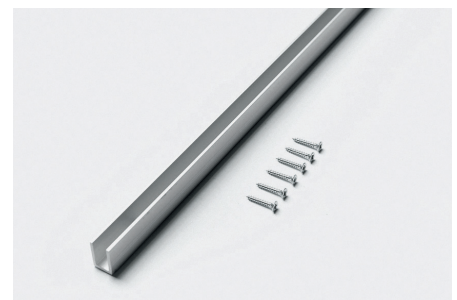

Kit scorrimento facile
Easy sliding kit

€ 49,00



Push&Pull

€ 60,00



Kit chiusura ammortizzata. Disponibile per portate da 40 a 80 Kg, vedi pag. 321
Soft closer kit. Available for loads from 40 to 80 Kg, see page 321



PRINCIPALI ACCESSORI A RICHIESTA - MAIN ACCESSORIES ON DEMAND

ACUSTICA - ACOUSTICS

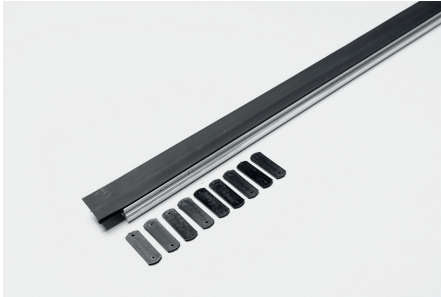

Para-spifferi superiore
Upper weatherstrip

€ 55,00

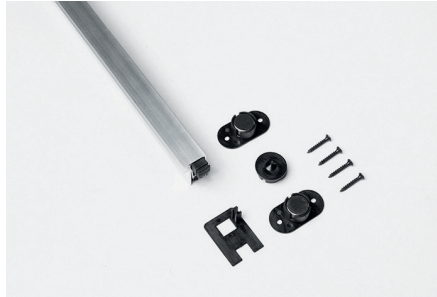

Para-spifferi inferiore
Bottom weatherstrip

€ 89,00

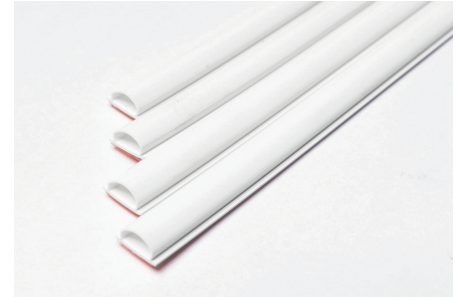

Guarnizioni acustiche *
Acoustic seals

€ 79,00

MOTORIZZAZIONE - MOTORIZATION

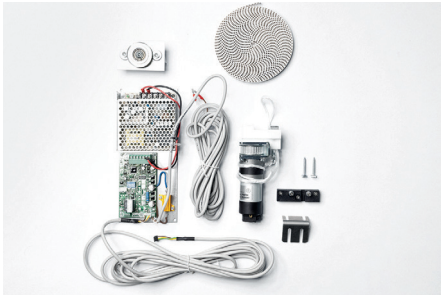

Kit motorizzazione integrato
Integrated automation kit

€ 1.650,00

* Disponibile anche in nero
Available in black version as well

VEDI ELENCO COMPLETO DA PAG. 313
SERRATURE E MANIGLIE DA PAG. 306
STIPI E COPRIFILI DA PAG. 324

SEE FULL LIST FROM PAGE 313
LOCKS AND HANDLES FROM PAGE 306
DOORPOSTS AND COVERING PROFILES FROM PAGE 324

Duo

**Il controtelaio per due porte
scorrevoli a scomparsa**

The frame for two pocket sliding doors

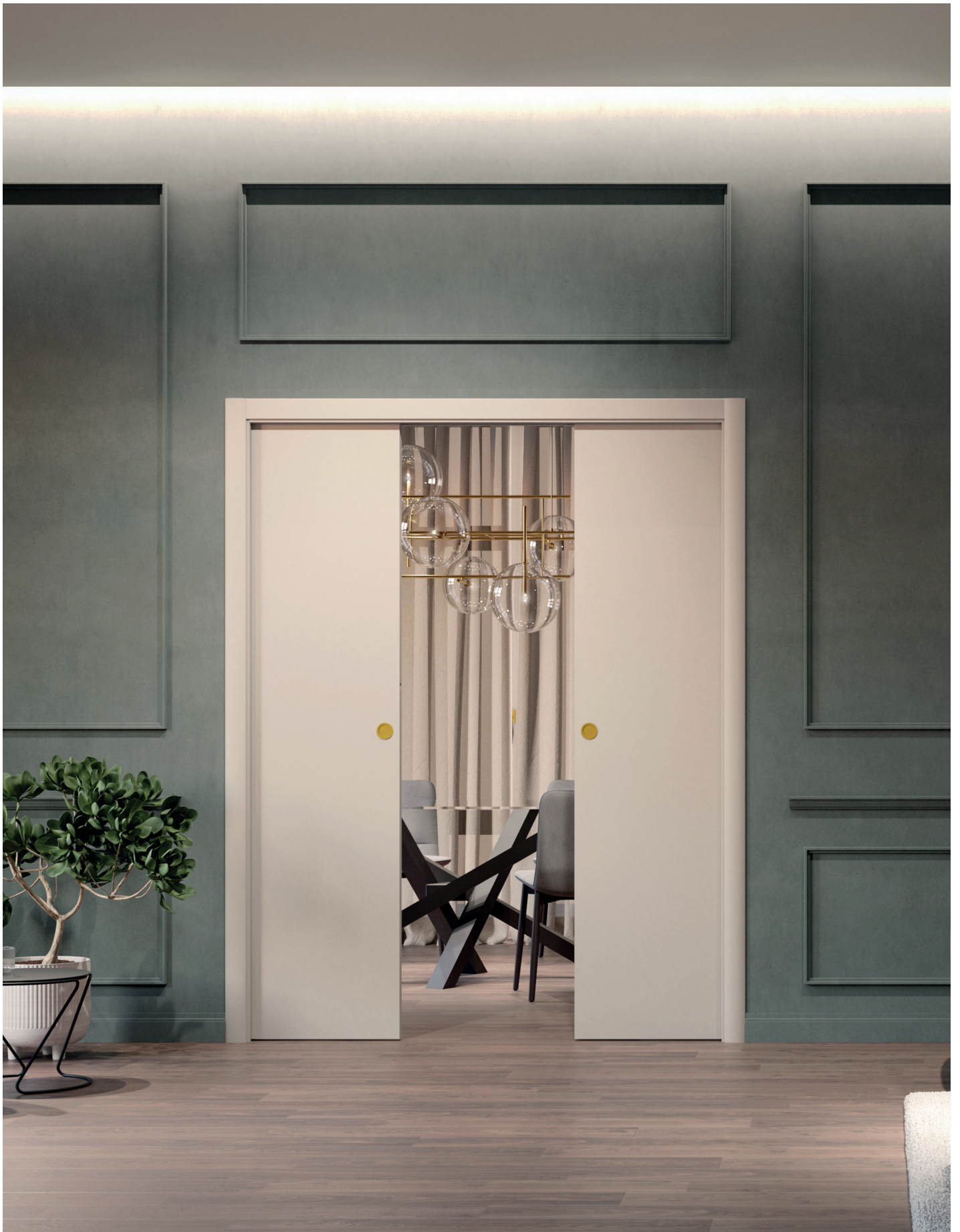

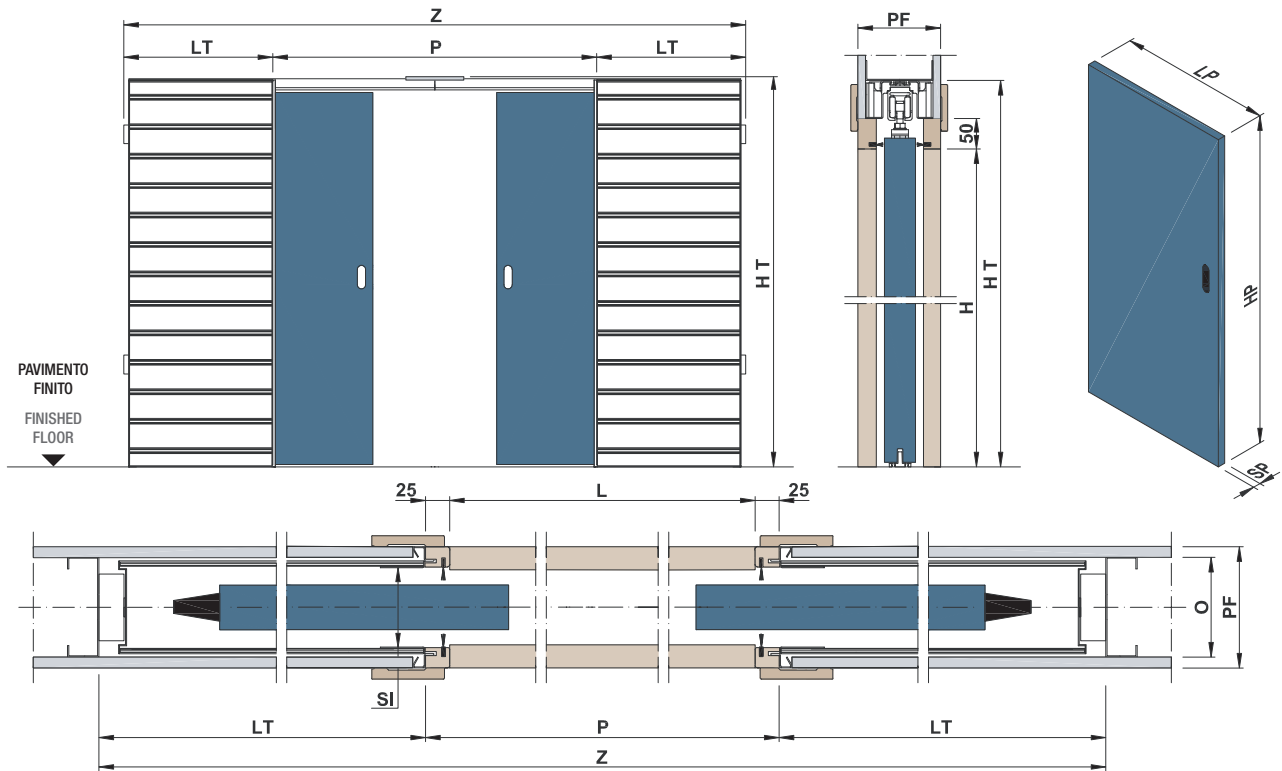

DIMENSIONI STANDARD - STANDARD DIMENSIONS	LUCE DI PASSAGGIO DOORWAY		MISURE DI INGOMBRO OVERALL DIMENSIONS		PANNELLO PORTA (LEGNO) DOOR PANEL (WOOD)			
	L x H		Z x HT		LP	HP		
	1200 x 2000/2030/2100		2520 x 2100/2130/2200		1250	635	615 ÷ 630	2010/2040/2110
	1300 x 2000/2030/2100		2720 x 2100/2130/2200		1350	685	665 ÷ 680	2010/2040/2110
	1400 x 2000/2030/2100		2920 x 2100/2130/2200		1450	735	715 ÷ 730	2010/2040/2110
	1500 x 2000/2030/2100		3120 x 2100/2130/2200		1550	785	765 ÷ 780	2010/2040/2110
	1600 x 2000/2030/2100		3320 x 2100/2130/2200		1650	835	815 ÷ 830	2010/2040/2110
	1700 x 2000/2030/2100		3520 x 2100/2130/2200		1750	885	865 ÷ 880	2010/2040/2110
	1800 x 2000/2030/2100		3720 x 2100/2130/2200		1850	935	915 ÷ 930	2010/2040/2110
	1900 x 2000/2030/2100		3920 x 2100/2130/2200		1950	985	965 ÷ 980	2010/2040/2110
	2000 x 2000/2030/2100		4120 x 2100/2130/2200		2050	1035	1015 ÷ 1030	2010/2040/2110
	2200 x 2000/2030/2100		4520 x 2100/2130/2200		2250	1135	1115 ÷ 1130	2010/2040/2110
2400 x 2000/2030/2100		4920 x 2100/2130/2200		2450	1235	1215 ÷ 1230	2010/2040/2110	

PARETE FINITA - FINISHED WALL							
	100	100 lastra singola / single sheet 125 lastra doppia / double sheet	125	125 lastra singola / single sheet 150 lastra doppia / double sheet	150	150 lastra singola / single sheet	100#
H	500 ÷ 2500		500 ÷ 2700	2750 ÷ 3000	500 ÷ 2700	2750 ÷ 3000	500 ÷ 2500
SI	55		80	62	105	87	52
O	75		100		125		70

Realizzata con orditura da 70 mm. - Made with a 70 mm profile for plasterboard.

NOTE TECNICHE - TECHNICAL NOTES

- Realizzazione di controtelai con intervalli in altezza e larghezza ogni 50 mm.
- Per sede interna (SI) da 52 o da 55 mm è consigliabile pannelli porta con SP max 40 mm, comprese eventuali cornici fermavetro.
- Dimensioni disponibili a richiesta: L= 600 ÷ 3000 mm e H= 500 ÷ 3000 mm.
- Per il fissaggio delle lastre di cartongesso utilizzare viti L max 19mm in corrispondenza delle doghe di rinforzo della lamiera.
- Si consiglia l'utilizzo di lastre in cartongesso di 12,5 mm di spessore. • Per misure speciali verificare fattibilità in azienda. • Portata standard dei carrelli 150 Kg.
- Creation of pocket frames with height and width intervals every 50 mm.
- For pocket frames with internal opening (SI) of 52 or 55 mm, it is advisable to install a door panel with a max. thickness of 40 mm, including any frames for glass.
- Dimensions available on request: L = 600 ÷ 3000 mm and H = 500 ÷ 3000 mm.
- To fasten the plasterboard sheets, use screws of max. 19 mm in correspondence with the reinforcement slats of the sheet. • The use of 12.5 mm thick plasterboard sheets is recommended.
- For special dimensions, please check the feasibility with the company. • Standard payload of the supplied hanging kit: 150 Kg.



PARETE FINITA - FINISHED WALL

CODE = DOC	L	H	SI	DIMENSIONI STANDARD - STANDARD DIMENSIONS		XL
				H 2000/2030/2100	H 2400	
PF 100 (SI 55)	L			H 2000/2030/2100	H 2400	H* 500 ÷ 2500
	1200 ÷ 1400			€ 520,00	€ 880,00	€ 1.078,00
	1500 ÷ 1600			€ 520,00	€ 880,00	€ 1.078,00
	1700 ÷ 1800			€ 540,00	€ 920,00	€ 1.118,00
	1900 ÷ 2000			€ 610,00	€ 920,00	€ 1.118,00
	2100 ÷ 2200**			€ 820,00	-	€ 1.628,00
2300 ÷ 2400**			€ 820,00	-	€ 1.628,00	
PF 125 (SI 80)	L			H 2000/2030/2100	H 2400	H* 500 ÷ 2700
	1200 ÷ 1400			€ 630,00	€ 880,00	€ 1.118,00
	1500 ÷ 1600			€ 630,00	€ 880,00	€ 1.118,00
	1700 ÷ 1800			€ 660,00	€ 920,00	€ 1.158,00
	1900 ÷ 2000			€ 700,00	€ 920,00	€ 1.158,00
	2100 ÷ 2200			€ 890,00	€ 1.400,00	€ 1.668,00
2300 ÷ 2400			€ 890,00	€ 1.400,00	€ 1.668,00	
PF 150 (SI 105)	L			H 2000/2030/2100	H 2400	H* 500 ÷ 2700
	1200 ÷ 1400			€ 630,00	€ 1.088,00	€ 1.198,00
	1500 ÷ 1600			€ 630,00	€ 1.088,00	€ 1.198,00
	1700 ÷ 1800			€ 660,00	€ 1.128,00	€ 1.238,00
	1900 ÷ 2000			€ 700,00	€ 1.128,00	€ 1.238,00
	2100 ÷ 2200			€ 890,00	€ 1.590,00	€ 1.788,00
2300 ÷ 2400			€ 890,00	€ 1.590,00	€ 1.788,00	
PF 100[#] (SI 52)	L			H 2000/2030/2100	H 2400	H* 500 ÷ 2500
	1200 ÷ 1400			€ 520,00	€ 880,00	€ 1.078,00
	1500 ÷ 1600			€ 520,00	€ 880,00	€ 1.078,00
	1700 ÷ 1800			€ 540,00	€ 920,00	€ 1.118,00
	1900 ÷ 2000			€ 610,00	€ 920,00	€ 1.118,00
	2100 ÷ 2200**			€ 820,00	-	€ 1.628,00
2300 ÷ 2400**			€ 820,00	-	€ 1.628,00	

* Escluso H 2000/2030/2100/2400 mm (vedere colonne dedicate).

** Per controtelai oltre larghezza (L) 2000 mm e altezza (H) 2300 mm utilizzare un controtelaio con sede interna (SI) 80 mm / parete finita (PF) 125 mm o superiore.

* H 2000/2030/2100/2400 mm excluded (see dedicated columns).

** For pocket frames with width (L) more than 2000 mm and height (H) more than 2300 mm use a pocket frame with internal opening (SI) 80 mm / finished wall (PF) 125 mm or larger.

CONTROTELAIO RINFORZATO CON SEDE INTERNA RIDOTTA STRENGTHENED SYSTEM WITH REDUCED INTERNAL OPENING	L x H	PF 125 (SI 62)	PF 150 (SI 87)
		SPECIALI FUORI MISURA STRONG OVERSIZE	1200 ÷ 2400 x 2750 ÷ 3000
	2500 ÷ 3000 x 2750 ÷ 3000	€ 2.480,00	€ 2.680,00

PRONTA CONSEGNA IMMEDIATE DELIVERY	PARETE FINITA - FINISHED WALL					
	100		125		150	
	L	H 2000	H 2100	H 2000	H 2100	H 2000
1200	○	●	○	●	○	●
1400	●	●	○	●	○	●
1600	●	●	○	●	○	●
1800	○	●	○	●	○	●

o Vedi pag. 346 condizioni generali di vendita. / See page 348 general sales conditions.

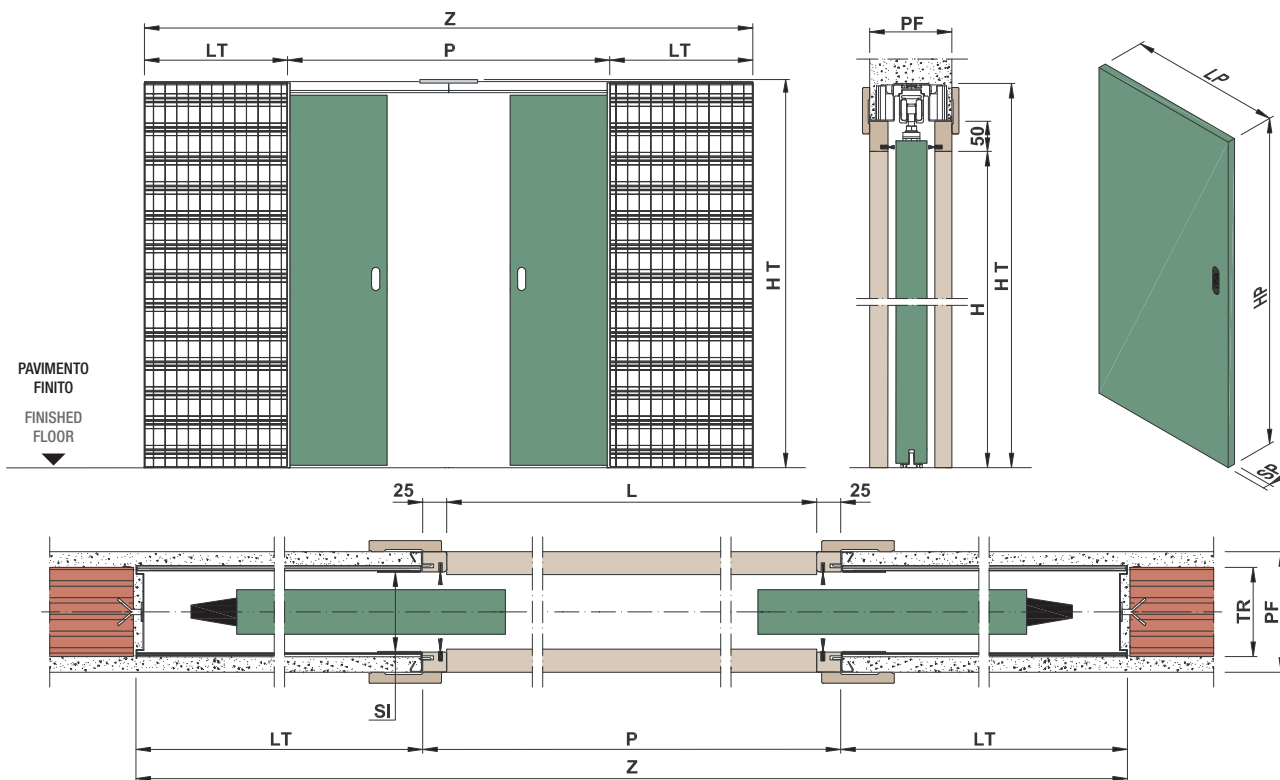

DIMENSIONI STANDARD - STANDARD DIMENSIONS	LUCE DI PASSAGGIO DOORWAY		MISURE DI INGOMBRO OVERALL DIMENSIONS		PANNELLO PORTA (LEGNO) DOOR PANEL (WOOD)			
	L x H		Z x HT		P	LT	LP	HP
	1200 x 2000/2030/2100		2520 x 2100/2130/2200		1250	635	615 ÷ 630	2010/2040/2110
	1300 x 2000/2030/2100		2720 x 2100/2130/2200		1350	685	665 ÷ 680	2010/2040/2110
	1400 x 2000/2030/2100		2920 x 2100/2130/2200		1450	735	715 ÷ 730	2010/2040/2110
	1500 x 2000/2030/2100		3120 x 2100/2130/2200		1550	785	765 ÷ 780	2010/2040/2110
	1600 x 2000/2030/2100		3320 x 2100/2130/2200		1650	835	815 ÷ 830	2010/2040/2110
	1700 x 2000/2030/2100		3520 x 2100/2130/2200		1750	885	865 ÷ 880	2010/2040/2110
	1800 x 2000/2030/2100		3720 x 2100/2130/2200		1850	935	915 ÷ 930	2010/2040/2110
	1900 x 2000/2030/2100		3920 x 2100/2130/2200		1950	985	965 ÷ 980	2010/2040/2110
	2000 x 2000/2030/2100		4120 x 2100/2130/2200		2050	1035	1015 ÷ 1030	2010/2040/2110
	2200 x 2000/2030/2100		4520 x 2100/2130/2200		2250	1135	1115 ÷ 1130	2010/2040/2110
2400 x 2000/2030/2100		4920 x 2100/2130/2200		2450	1235	1215 ÷ 1230	2010/2040/2110	

	PARETE FINITA - FINISHED WALL						
	90	105		125		150	
H	500 ÷ 2300	500 ÷ 2600	2650 ÷ 3000	500 ÷ 2600	2650 ÷ 3000	500 ÷ 2600	2650 ÷ 3000
SI	55	67	59	80	62	105	87
TR	60	80		100		120	

NOTE TECNICHE - TECHNICAL NOTES

- Realizzazione dei controtelai con intervalli in altezza e larghezza ogni 50 mm.
- Per sede interna (SI) da 55 mm è consigliabile pannelli porta con SP max 40 mm, comprese eventuali cornici fermavetro.
- Dimensioni disponibili a richiesta: L= 600 ÷ 3000 mm e H= 500 ÷ 3000mm.
- Per misure speciali verificare fattibilità in azienda.
- Portata standard dei carrelli 150 Kg.
- Creation of pocket frames with height and width intervals every 50 mm.
- For pocket frames with internal opening (SI) of 55 mm, it is advisable to install a door panel with a max. thickness of 40 mm, including any frames for glass.
- Dimensions available on request: L = 600 ÷ 3000 mm and H = 500 ÷ 3000 mm.
- For special dimensions, please check the feasibility with the company.
- Standard payload of the supplied hanging kit: 150 Kg.



PARETE FINITA - FINISHED WALL

CODE = DOI L	H	SI	DIMENSIONI STANDARD - STANDARD DIMENSIONS		XL
			L	H	
PF 90 (SI 55)			H 2000/2030/2100	H 2400	H* 500 ÷ 2300
	1200 ÷ 1400		€ 540,00	€ 880,00	€ 1.078,00
	1500 ÷ 1600		€ 540,00	€ 880,00	€ 1.078,00
	1700 ÷ 1800		€ 560,00	€ 920,00	€ 1.118,00
	1900 ÷ 2000		€ 630,00	€ 920,00	€ 1.118,00
	2100 ÷ 2200**		€ 840,00	-	€ 1.628,00
2300 ÷ 2400**		€ 840,00	-	€ 1.628,00	
PF 105 (SI 67)			H 2000/2030/2100	H 2400	H* 500 ÷ 2600
	1200 ÷ 1400		€ 540,00	€ 880,00	€ 1.078,00
	1500 ÷ 1600		€ 540,00	€ 880,00	€ 1.078,00
	1700 ÷ 1800		€ 560,00	€ 920,00	€ 1.118,00
	1900 ÷ 2000		€ 630,00	€ 920,00	€ 1.118,00
	2100 ÷ 2200**		€ 840,00	-	€ 1.628,00
2300 ÷ 2400**		€ 840,00	-	€ 1.628,00	
PF 125 (SI 80)			H 2000/2030/2100	H 2400	H* 500 ÷ 2600
	1200 ÷ 1400		€ 650,00	€ 880,00	€ 1.118,00
	1500 ÷ 1600		€ 650,00	€ 880,00	€ 1.118,00
	1700 ÷ 1800		€ 680,00	€ 920,00	€ 1.158,00
	1900 ÷ 2000		€ 720,00	€ 920,00	€ 1.158,00
	2100 ÷ 2200		€ 910,00	€ 1.400,00	€ 1.668,00
2300 ÷ 2400		€ 910,00	€ 1.400,00	€ 1.668,00	
PF 150 (SI 105)			H 2000/2030/2100	H 2400	H* 500 ÷ 2600
	1200 ÷ 1400		€ 650,00	€ 1.088,00	€ 1.198,00
	1500 ÷ 1600		€ 650,00	€ 1.088,00	€ 1.198,00
	1700 ÷ 1800		€ 680,00	€ 1.128,00	€ 1.238,00
	1900 ÷ 2000		€ 720,00	€ 1.128,00	€ 1.238,00
	2100 ÷ 2200		€ 910,00	€ 1.590,00	€ 1.788,00
2300 ÷ 2400		€ 910,00	€ 1.590,00	€ 1.788,00	

* Escluso H 2000/2030/2100/2400 mm (vedere colonne dedicate).

** Per controtelai oltre larghezza (L) 2000 mm e altezza (H) 2300 mm utilizzare un controtelaio con sede interna (SI) 80 mm / parete finita (PF) 125 mm o superiore.

* H 2000/2030/2100/2400 mm excluded (see dedicated columns).

** For pocket frames with width (L) more than 2000 mm and height (H) more than 2300 mm use a pocket frame with internal opening (SI) 80 mm / finished wall (PF) 125 mm or larger.

CONTROTELAIO RINFORZATO CON SEDE INTERNA RIDOTTA STRENGTHENED SYSTEM WITH REDUCED INTERNAL OPENING	L x H	PF 105 (SI 59)	PF 125 (SI 62)	PF 150 (SI 87)
		SPECIALI FUORI MISURA STRONG OVERSIZE	1200 ÷ 2400 x 2650 ÷ 3000	€ 1.980,00
	2500 ÷ 3000 x 2650 ÷ 3000	€ 2.480,00	€ 2.680,00	€ 2.880,00

PRONTA CONSEGNA IMMEDIATE DELIVERY	PARETE FINITA - FINISHED WALL						
	90	105		125		150	
L	H 2100	H 2000	H 2100	H 2000	H 2100	H 2000	H 2100
1200	●	○	●	○	●	○	●
1400	●	●	●	○	●	○	●
1600	●	●	●	○	●	○	●
1800	●	○	●	○	●	○	●

○ Vedi pag. 346 condizioni generali di vendita. / See page 348 general sales conditions.



PRINCIPALI ACCESSORI A RICHIESTA - MAIN ACCESSORIES ON DEMAND

CARRELLI - HANGING KIT

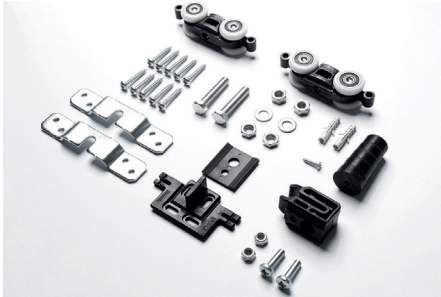

Kit carrello 150 Kg
Hanging kit 150 Kg

€ 95,00



Fermo extra in apertura
Extra opening stop

€ 20,00

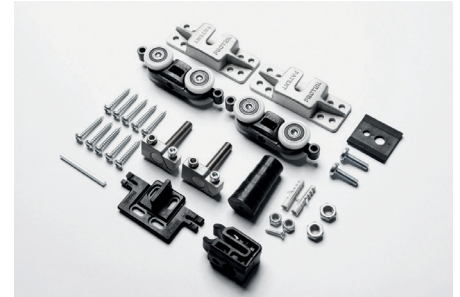

Lifty System[®] - kit carrello 150 Kg non incluso € 50,00
Lifty System[®] - hanging kit 150 Kg not included

VETRO - GLASS



Kit pinza vetro piccola
Small clamps kit

€ 290,00



Kit pinza vetro grande
Big clamps kit

€ 340,00



Kit monopinza vetro
Single-clamp kit

€ 300,00

AZIONAMENTI - AUTOMATION



Kit apertura simultanea
Simultaneous opening kit

€ 99,00



Kit chiusura ammortizzata *
Soft closer kit

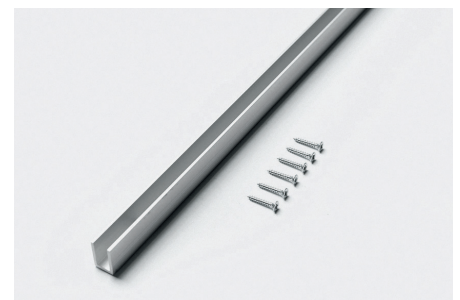

Kit scorrimento facile
Easy sliding kit

€ 49,00

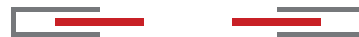

PRINCIPALI ACCESSORI A RICHIESTA - MAIN ACCESSORIES ON DEMAND

ACUSTICA - ACOUSTICS



Para-spifferi superiore
Upper weatherstrip

€ 55,00

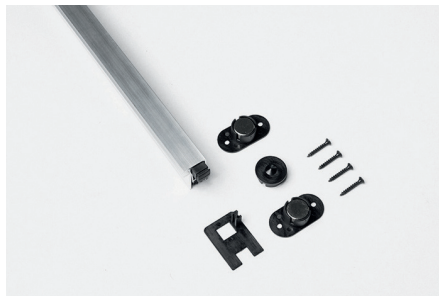

Para-spifferi inferiore
Bottom weatherstrip

€ 89,00

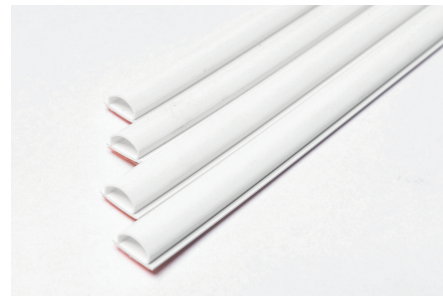

Guarnizioni acustiche **
Acoustic seals

€ 79,00

MOTORIZZAZIONE - MOTORIZATION

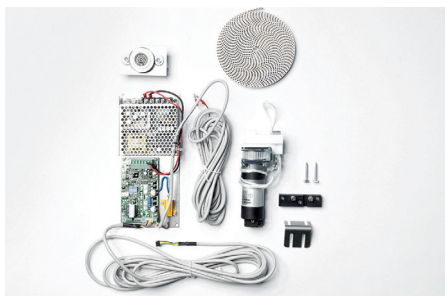

Kit motorizzazione integrato
Integrated automation kit

€ 1.750,00

* Disponibile per portate da 40 a 80 Kg, vedi pag. 321
Available for loads from 40 to 80 Kg, see page 321

** Disponibile anche in nero
Available in black version as well

VEDI ELENCO COMPLETO DA PAG. 313
SERRATURE E MANIGLIE DA PAG. 306
STIPITI E COPRIFILI DA PAG. 324

SEE FULL LIST FROM PAGE 313
LOCKS AND HANDLES FROM PAGE 306
DOORPOSTS AND COVERING PROFILES FROM PAGE 324

Maxxi

**Il controtelaio per due porte scorrevoli
a scomparsa parallele**

The frame for two parallel pocket sliding doors



PRINCIPALI ACCESSORI A RICHIESTA - MAIN ACCESSORIES ON DEMAND

Kit carrello 150 Kg
Hanging kit 150 Kg

Lifty System®
Lifty System®

Kit trascinamento
Driving kit

Fermo extra in apertura
Extra opening stop

Kit scorrimento facile
Easy sliding kit

VEDI ELENCO COMPLETO DA PAG. 313
SERRATURE E MANIGLIE DA PAG. 306

SEE FULL LIST FROM PAGE 313
LOCKS AND HANDLES FROM PAGE 306



PATENTED

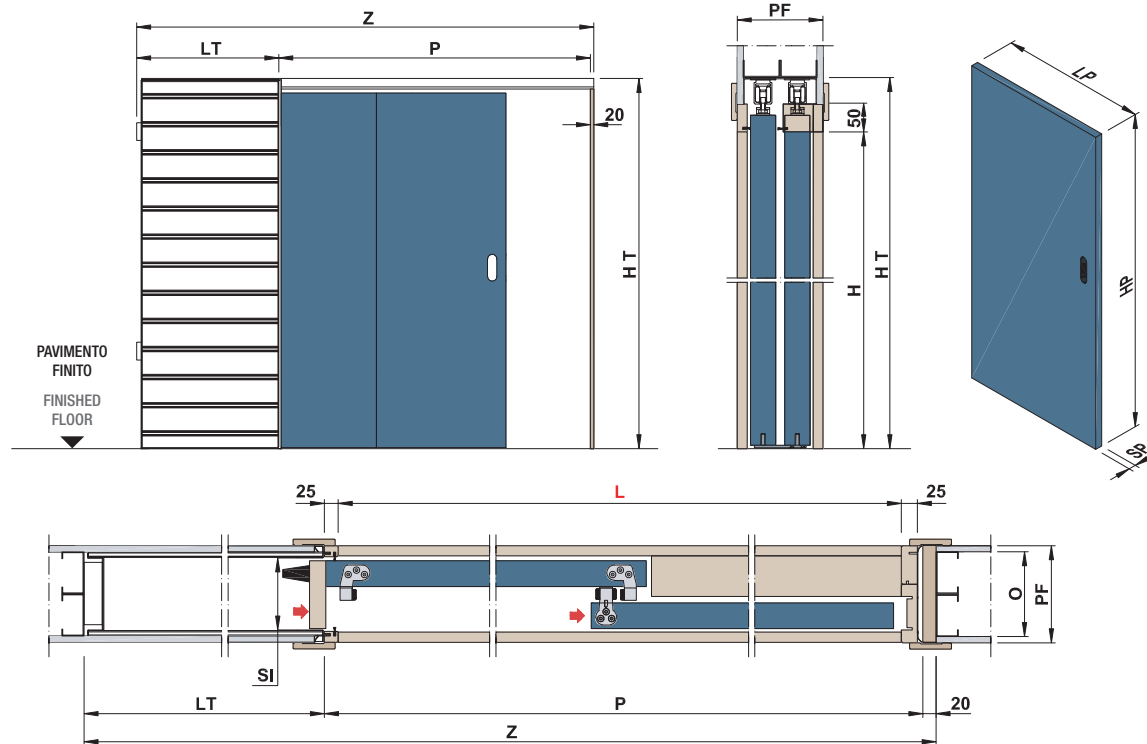

DIMENSIONI STANDARD - STANDARD DIMENSIONS

LUCE DI PASSAGGIO DOORWAY		MISURE DI INGOMBRO OVERALL DIMENSIONS		PANNELLO PORTA (LEGNO) DOOR PANEL (WOOD)	
L x H	Z x HT	P	LT	LP	HP
1200 x 2000/2030/2100	1930 x 2100/2130/2200	1255	640	615 ÷ 630	2010/2040/2110
1400 x 2000/2030/2100	2230 x 2100/2130/2200	1455	740	715 ÷ 730	2010/2040/2110
1600 x 2000/2030/2100	2530 x 2100/2130/2200	1655	840	815 ÷ 830	2010/2040/2110
1800 x 2000/2030/2100	2830 x 2100/2130/2200	1855	940	915 ÷ 930	2010/2040/2110
2000 x 2000/2030/2100	3130 x 2100/2130/2200	2055	1040	1015 ÷ 1030	2010/2040/2110
2200 x 2000/2030/2100	3430 x 2100/2130/2200	2255	1140	1115 ÷ 1130	2010/2040/2110
2400 x 2000/2030/2100	3730 x 2100/2130/2200	2455	1240	1215 ÷ 1230	2010/2040/2110

	PARETE FINITA - FINISHED WALL		
	150	174	200
H	500 ÷ 2300	500 ÷ 2700	500 ÷ 2700
SI	112	136	162
O	125	155	180

NOTE TECNICHE - TECHNICAL NOTES

- Realizzazione di controtelai con intervalli in altezza e larghezza ogni 50 mm. • La luce nominale (L) è ridotta di circa 25 mm.
- Per sede interna (SI) da 112 mm è consigliabile pannelli porta con SP max 40 mm, comprese eventuali cornici fermavetro. • Dimensioni disponibili a richiesta: L= 600 mm ÷ 2400 mm e H= 500 ÷ 2700 mm. • Per il fissaggio delle lastre di cartongesso utilizzare viti L max 19 mm in corrispondenza delle doghe di rinforzo della lamiera.
- Si consiglia l'utilizzo di lastre in cartongesso di 12,5 mm di spessore. • Per misure speciali verificare fattibilità in azienda
- Portata standard dei carrelli 150 Kg.
- Creation of pocket frames with height and width intervals every 50 mm. • The doorway (L) is reduced by an approximate 25 mm.
- For pocket frames with internal opening (SI) of 112 mm, it is advisable to install a door panel with a max. thickness of 40 mm, including any frames for glass.
- Dimensions available on request: L= 600 ÷ 2400 mm e H= 500 ÷ 2700 mm. • To fasten the plasterboard sheets, use screws of max. 19 mm in correspondence with the reinforcement slats of the sheet. • The use of 12.5 mm thick plasterboard sheets is recommended.
- For special dimensions, please check the feasibility with the company. • Standard payload of the supplied hanging kit 150 Kg.



PARETE FINITA - FINISHED WALL

CODE = MAXSC	L	H	SI	DIMENSIONI STANDARD - STANDARD DIMENSIONS	
PF 150 (SI 112)		L		H 2000/2030/2100	H 2400
		1200		€ 620,00	€ 710,00
		1400		€ 620,00	€ 710,00
		1600		€ 620,00	€ 710,00
		1800		€ 750,00	€ 860,00
		2000		€ 750,00	€ 860,00
		2200 **		€ 880,00	€ 1.040,00
		2400 **		€ 880,00	€ 1.040,00

XL
H* 500 ÷ 2300
€ 745,00
€ 745,00
€ 745,00
€ 905,00
€ 905,00
-
-

PF 174 (SI 136)		L		H 2000/2030/2100	H 2400
		1200		€ 620,00	€ 710,00
		1400		€ 620,00	€ 710,00
		1600		€ 620,00	€ 710,00
		1800		€ 750,00	€ 860,00
		2000		€ 750,00	€ 860,00
		2200 **		€ 880,00	€ 1.040,00
		2400 **		€ 880,00	€ 1.040,00

H* 500 ÷ 2700
€ 745,00
€ 745,00
€ 745,00
€ 905,00
€ 905,00
€ 1.090,00
€ 1.090,00

PF 200 (SI 162)		L		H 2000/2030/2100	H 2400
		1200		€ 870,00	€ 960,00
		1400		€ 870,00	€ 960,00
		1600		€ 870,00	€ 960,00
		1800		€ 990,00	€ 1.190,00
		2000		€ 990,00	€ 1.190,00
		2200 **		€ 1.080,00	€ 1.300,00
		2400 **		€ 1.080,00	€ 1.300,00

H* 500 ÷ 2700
€ 1.010,00
€ 1.010,00
€ 1.010,00
€ 1.250,00
€ 1.250,00
€ 1.365,00
€ 1.365,00

* Escluso H 2000/2030/2100/2400 mm (vedere colonne dedicate).

** Per controtelai oltre larghezza (L) 2000 mm e altezza (H) 2300 mm utilizzare un controtelaio con sede interna (SI) 136 mm / parete finita (PF) 174 mm o superiore.

* H 2000/2030/2100/2400 mm excluded (see dedicated columns).

** For pocket frames with width (L) more than 2000 mm and height (H) more than 2300 mm use a pocket frame with internal opening (SI) 136 mm / finished wall (PF) 174 mm or larger.

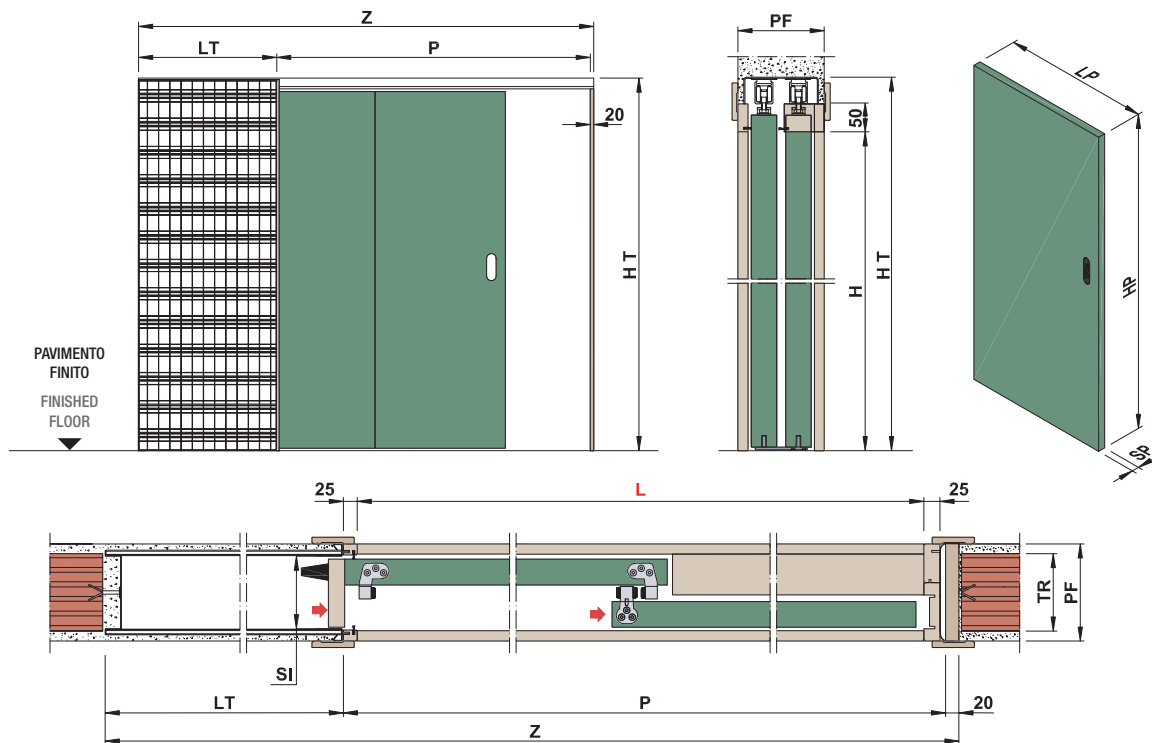

DIMENSIONI STANDARD - STANDARD DIMENSIONS

LUCE DI PASSAGGIO DOORWAY		MISURE DI INGOMBRO OVERALL DIMENSIONS		PANNELLO PORTA (LEGNO) DOOR PANEL (WOOD)	
L x H	Z x HT	P	LT	LP	HP
1200 x 2000/2030/2100	1930 x 2100/2130/2200	1255	640	615 ÷ 630	2010/2040/2110
1400 x 2000/2030/2100	2230 x 2100/2130/2200	1455	740	715 ÷ 730	2010/2040/2110
1600 x 2000/2030/2100	2530 x 2100/2130/2200	1655	840	815 ÷ 830	2010/2040/2110
1800 x 2000/2030/2100	2830 x 2100/2130/2200	1855	940	915 ÷ 930	2010/2040/2110
2000 x 2000/2030/2100	3130 x 2100/2130/2200	2055	1040	1015 ÷ 1030	2010/2040/2110
2200 x 2000/2030/2100	3430 x 2100/2130/2200	2255	1140	1115 ÷ 1130	2010/2040/2110
2400 x 2000/2030/2100	3730 x 2100/2130/2200	2455	1240	1215 ÷ 1230	2010/2040/2110

PARETE FINITA - FINISHED WALL			
	150	174	200
H	500 ÷ 2300	500 ÷ 2700	500 ÷ 2700
SI	112	136	162

NOTE TECNICHE - TECHNICAL NOTES

- Realizzazione di controtelai con intervalli in altezza e larghezza ogni 50 mm. • La luce nominale (L) è ridotta di circa 25 mm.
- Per sede interna (SI) da 112 mm è consigliabile pannelli porta con SP max 40 mm, comprese eventuali cornici fermavetro.
- Dimensioni disponibili a richiesta: L= 600 mm ÷ 2400 mm e H= 500 ÷ 2700 mm.
- Per misure speciali verificare fattibilità in azienda.
- Portata standard dei carrelli 150 Kg.

- Creation of pocket frames with height and width intervals every 50 mm. • The doorway (L) is reduced by an approximate 25 mm.
- For pocket frames with internal opening (SI) of 112 mm, it is advisable to install a door panel with a max. thickness of 40 mm, including any frames for glass.
- Dimensions available on request: L= 600 mm ÷ 2400 mm e H= 500 ÷ 2700 mm.
- For special dimensions, please check the feasibility with the company.
- Standard payload of the supplied hanging kit 150 Kg.



PARETE FINITA - FINISHED WALL

CODE = MAXSI	L	H	SI	DIMENSIONI STANDARD - STANDARD DIMENSIONS	
PF 150 (SI 112)		L		H 2000/2030/2100	H 2400
		1200		€ 620,00	€ 710,00
		1400		€ 620,00	€ 710,00
		1600		€ 620,00	€ 710,00
		1800		€ 750,00	€ 860,00
		2000		€ 750,00	€ 860,00
		2200 **		€ 880,00	€ 1.040,00
		2400 **		€ 880,00	€ 1.040,00

XL
H* 500 ÷ 2300
€ 745,00
€ 745,00
€ 745,00
€ 905,00
€ 905,00
-
-

PF 174 (SI 136)		L		H 2000/2030/2100	H 2400
		1200		€ 620,00	€ 710,00
		1400		€ 620,00	€ 710,00
		1600		€ 620,00	€ 710,00
		1800		€ 750,00	€ 860,00
		2000		€ 750,00	€ 860,00
		2200 **		€ 880,00	€ 1.040,00
		2400 **		€ 880,00	€ 1.040,00

H* 500 ÷ 2700
€ 745,00
€ 745,00
€ 745,00
€ 905,00
€ 905,00
€ 1.090,00
€ 1.090,00

PF 200 (SI 162)		L		H 2000/2030/2100	H 2400
		1200		€ 870,00	€ 960,00
		1400		€ 870,00	€ 960,00
		1600		€ 870,00	€ 960,00
		1800		€ 990,00	€ 1.190,00
		2000		€ 990,00	€ 1.190,00
		2200 **		€ 1.080,00	€ 1.300,00
		2400 **		€ 1.080,00	€ 1.300,00

H* 500 ÷ 2700
€ 1.010,00
€ 1.010,00
€ 1.010,00
€ 1.250,00
€ 1.250,00
€ 1.365,00
€ 1.365,00

* Escluso H 2000/2030/2100/2400 mm (vedere colonne dedicate).

** Per controlelai oltre larghezza (L) 2000 mm e altezza (H) 2300 mm utilizzare un controlelai con sede interna (SI) 136 mm / parete finita (PF) 174 mm o superiore.

* H 2000/2030/2100/2400 mm excluded (see dedicated columns).

** For pocket frames with width (L) more than 2000 mm and height (H) more than 2300 mm use a pocket frame with internal opening (SI) 136 mm / finished wall (PF) 174 mm or larger.

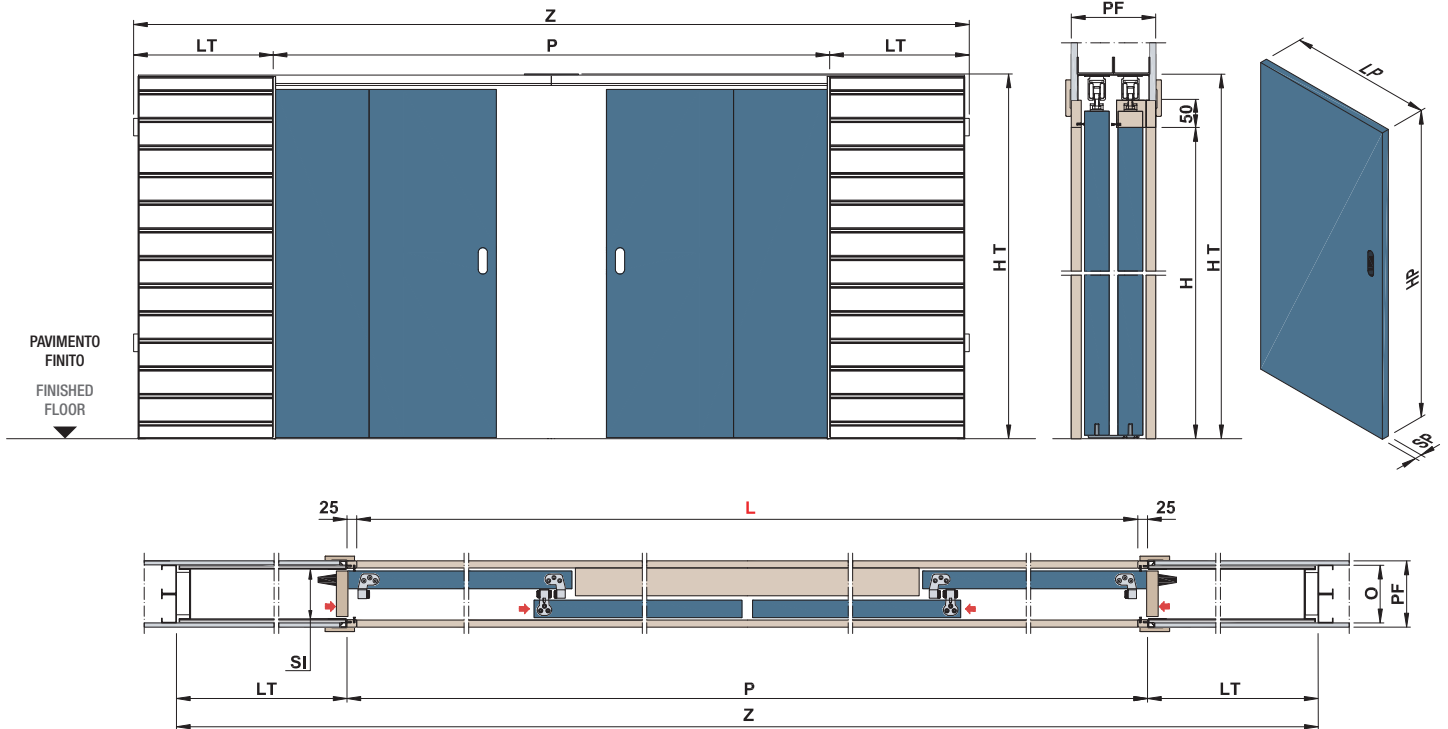

DIMENSIONI STANDARD - STANDARD DIMENSIONS

LUCE DI PASSAGGIO DOORWAY		MISURE DI INGOMBRO OVERALL DIMENSIONS		PANNELLO PORTA (LEGNO) DOOR PANEL (WOOD)	
L x H	Z x HT	P	LT	LP	HP
2400 x 2000/2030/2100	3730 x 2120/2150/2220	2450	640	615 ÷ 630	2010/2040/2110
2800 x 2000/2030/2100	4330 x 2120/2150/2220	2850	740	715 ÷ 730	2010/2040/2110
3200 x 2000/2030/2100	4930 x 2120/2150/2220	3250	840	815 ÷ 830	2010/2040/2110
3600 x 2000/2030/2100	5530 x 2120/2150/2220	3650	940	915 ÷ 930	2010/2040/2110
4000 x 2000/2030/2100	6130 x 2120/2150/2220	4050	1040	1015 ÷ 1030	2010/2040/2110
4400 x 2000/2030/2100	6730 x 2120/2150/2220	4450	1140	1115 ÷ 1130	2010/2040/2110
4800 x 2000/2030/2100	7330 x 2120/2150/2220	4850	1240	1215 ÷ 1230	2010/2040/2110

	PARETE FINITA - FINISHED WALL		
	150	174	200
H	500 ÷ 2300	500 ÷ 2700	500 ÷ 2700
SI	112	136	162
O	125	155	180

NOTE TECNICHE - TECHNICAL NOTES

- Realizzazione di controtelai con intervalli in altezza e larghezza ogni 50 mm. • La luce nominale (L) è ridotta di circa 50 mm.
- Per sede interna (SI) da 112 mm è consigliabile pannelli porta con SP max 40 mm, comprese eventuali cornici fermavetro. • Dimensioni disponibili a richiesta: L= 1200 mm ÷ 4800 mm e H= 500 ÷ 2700 mm. • Per il fissaggio delle lastre di cartongesso utilizzare viti L max 19 mm in corrispondenza delle doghe di rinforzo della lamiera. • Si consiglia l'utilizzo di lastre in cartongesso di 12,5 mm di spessore.
- Per misure speciali verificare fattibilità in azienda. • Portata standard dei carrelli 150 Kg.
- Creation of pocket frames with height and width intervals every 50 mm. • The doorway (L) is reduced by an approximate 50 mm.
- For pocket frames with internal opening (SI) of 112 mm, it is advisable to install a door panel with a max. thickness of 40 mm, including any frames for glass.
- Dimensions available on request: L= 1200 mm ÷ 4800 mm e H= 500 ÷ 2700 mm. • To fasten the plasterboard sheets, use screws of max. 19 mm in correspondence with the reinforcement slats of the sheet. • The use of 12.5 mm thick plasterboard sheets is recommended.
- For special dimensions, please check the feasibility with the company. • Standard payload of the supplied hanging kit 150 Kg.



PARETE FINITA - FINISHED WALL

CODE = MAXDC	L	H	SI	DIMENSIONI STANDARD - STANDARD DIMENSIONS		XL
PF 150 (SI 112)		L		H 2000/2030/2100	H 2400	H* 500 ÷ 2300
		2400		€ 1.240,00	€ 1.420,00	€ 1.490,00
		2800		€ 1.240,00	€ 1.420,00	€ 1.490,00
		3200		€ 1.240,00	€ 1.420,00	€ 1.490,00
		3600		€ 1.500,00	€ 1.720,00	€ 1.810,00
		4000		€ 1.500,00	€ 1.720,00	€ 1.810,00
		4400 **		€ 1.760,00	€ 2.080,00	-
		4800 **		€ 1.760,00	€ 2.080,00	-
PF 174 (SI 136)		L		H 2000/2030/2100	H 2400	H* 500 ÷ 2700
		2400		€ 1.240,00	€ 1.420,00	€ 1.490,00
		2800		€ 1.240,00	€ 1.420,00	€ 1.490,00
		3200		€ 1.240,00	€ 1.420,00	€ 1.490,00
		3600		€ 1.500,00	€ 1.720,00	€ 1.810,00
		4000		€ 1.500,00	€ 1.720,00	€ 1.810,00
		4400 **		€ 1.760,00	€ 2.080,00	€ 2.180,00
		4800 **		€ 1.760,00	€ 2.080,00	€ 2.180,00
PF 200 (SI 162)		L		H 2000/2030/2100	H 2400	H* 500 ÷ 2700
		2400		€ 1.740,00	€ 1.920,00	€ 2.020,00
		2800		€ 1.740,00	€ 1.920,00	€ 2.020,00
		3200		€ 1.740,00	€ 1.920,00	€ 2.020,00
		3600		€ 1.980,00	€ 2.380,00	€ 2.500,00
		4000		€ 1.980,00	€ 2.380,00	€ 2.500,00
		4400 **		€ 2.160,00	€ 2.600,00	€ 2.730,00
		4800 **		€ 2.160,00	€ 2.600,00	€ 2.730,00

* Escluso H 2000/2030/2100/2400 mm (vedere colonne dedicate).

** Per controtelai oltre larghezza (L) 4000 mm e altezza (H) 2300 mm utilizzare un controtelaio con sede interna (SI) 136 mm / parete finita (PF) 174 mm o superiore.

* H 2000/2030/2100/2400 mm excluded (see dedicated columns).

** For pocket frames with width (L) more than 4000 mm and height (H) more than 2300 mm use a pocket frame with internal opening (SI) 136 mm / finished wall (PF) 174 mm or larger.

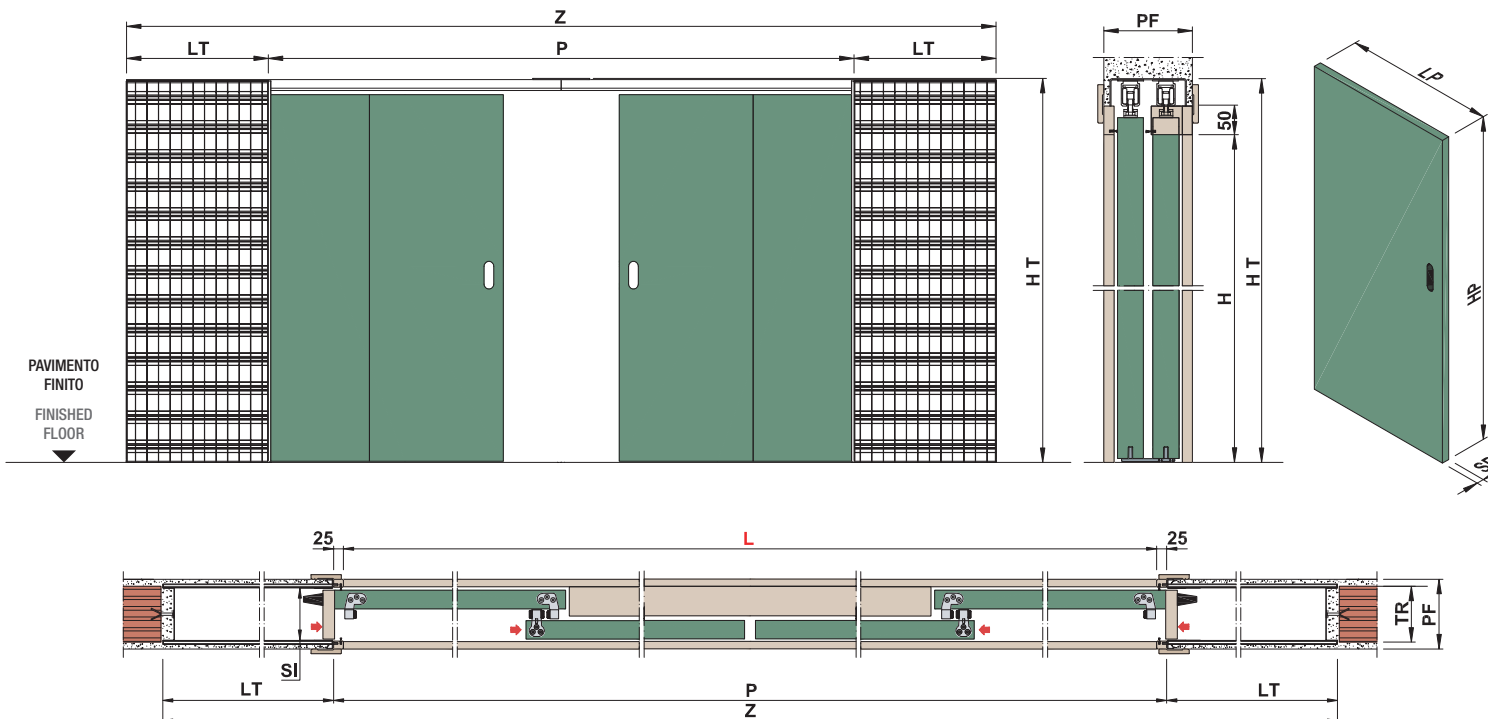

DIMENSIONI STANDARD - STANDARD DIMENSIONS

LUCE DI PASSAGGIO DOORWAY		MISURE DI INGOMBRO OVERALL DIMENSIONS		PANNELLO PORTA (LEGNO) DOOR PANEL (WOOD)	
L x H	Z x HT	P	LT	LP	HP
2400 x 2000/2030/2100	3730 x 2120/2150/2220	2450	640	615 ÷ 630	2010/2040/2110
2800 x 2000/2030/2100	4330 x 2120/2150/2220	2850	740	715 ÷ 730	2010/2040/2110
3200 x 2000/2030/2100	4930 x 2120/2150/2220	3250	840	815 ÷ 830	2010/2040/2110
3600 x 2000/2030/2100	5530 x 2120/2150/2220	3650	940	915 ÷ 930	2010/2040/2110
4000 x 2000/2030/2100	6130 x 2120/2150/2220	4050	1040	1015 ÷ 1030	2010/2040/2110
4400 x 2000/2030/2100	6730 x 2120/2150/2220	4450	1140	1115 ÷ 1130	2010/2040/2110
4800 x 2000/2030/2100	7330 x 2120/2150/2220	4850	1240	1215 ÷ 1230	2010/2040/2110

PARETE FINITA - FINISHED WALL			
	150	174	200
H	500 ÷ 2300	500 ÷ 2700	500 ÷ 2700
SI	112	136	162

NOTE TECNICHE - TECHNICAL NOTES

- Realizzazione di controtelai con intervalli in altezza e larghezza ogni 50 mm. • La luce nominale (L) è ridotta di circa 50 mm.
- Per sede interna (SI) da 112 mm è consigliabile pannelli porta con SP max 40 mm, comprese eventuali cornici fermavetro.
- Dimensioni disponibili a richiesta: L= 1200 mm ÷ 4800 mm e H= 500 ÷ 2700 mm.
- Per misure speciali verificare fattibilità in azienda.
- Portata standard dei carrelli 150 Kg.
- Creation of pocket frames with height and width intervals every 50 mm. • The doorway (L) is reduced by an approximate 50 mm.
- For pocket frames with internal opening (SI) of 112 mm, it is advisable to install a door panel with a max. thickness of 40 mm, including any frames for glass.
- Dimensions available on request: L= 1200 mm ÷ 4800 mm e H= 500 ÷ 2700 mm.
- For special dimensions, please check the feasibility with the company.
- Standard payload of the supplied hanging kit 150 Kg.

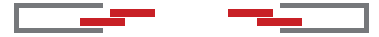

PARETE FINITA - FINISHED WALL

CODE = MAXDI L	H	SI	DIMENSIONI STANDARD - STANDARD DIMENSIONS	
	L		H 2000/2030/2100	H 2400
PF 150 (SI 112)	2400		€ 1.240,00	€ 1.420,00
	2800		€ 1.240,00	€ 1.420,00
	3200		€ 1.240,00	€ 1.420,00
	3600		€ 1.500,00	€ 1.720,00
	4000		€ 1.500,00	€ 1.720,00
	4400 **		€ 1.760,00	€ 2.080,00
	4800 **		€ 1.760,00	€ 2.080,00

XL
H* 500 ÷ 2300
€ 1.490,00
€ 1.490,00
€ 1.490,00
€ 1.810,00
€ 1.810,00
-
-

	L	H 2000/2030/2100	H 2400
PF 174 (SI 136)	2400	€ 1.240,00	€ 1.420,00
	2800	€ 1.240,00	€ 1.420,00
	3200	€ 1.240,00	€ 1.420,00
	3600	€ 1.500,00	€ 1.720,00
	4000	€ 1.500,00	€ 1.720,00
	4400 **	€ 1.760,00	€ 2.080,00
	4800 **	€ 1.760,00	€ 2.080,00

H* 500 ÷ 2700
€ 1.490,00
€ 1.490,00
€ 1.490,00
€ 1.810,00
€ 1.810,00
€ 2.180,00
€ 2.180,00

	L	H 2000/2030/2100	H 2400
PF 200 (SI 162)	2400	€ 1.740,00	€ 1.920,00
	2800	€ 1.740,00	€ 1.920,00
	3200	€ 1.740,00	€ 1.920,00
	3600	€ 1.980,00	€ 2.380,00
	4000	€ 1.980,00	€ 2.380,00
	4400 **	€ 2.160,00	€ 2.600,00
	4800 **	€ 2.160,00	€ 2.600,00

H* 500 ÷ 2700
€ 2.020,00
€ 2.020,00
€ 2.020,00
€ 2.500,00
€ 2.500,00
€ 2.730,00
€ 2.730,00

* Escluso H 2000/2030/2100/2400 mm (vedere colonne dedicate).

** Per controlelai oltre larghezza (L) 4000 mm e altezza (H) 2300 mm utilizzare un controlelaio con sede interna (SI) 136 mm / parete finita (PF) 174 mm o superiore.

* H 2000/2030/2100/2400 mm excluded (see dedicated columns).

** For pocket frames with width (L) more than 4000 mm and height (H) more than 2300 mm use a pocket frame with internal opening (SI) 136 mm / finished wall (PF) 174 mm or larger.

Bilaterale

**Il controtelaio per due porte scorrevoli
a scomparsa contrapposte**

The frame for two opposite pocket sliding doors



PRINCIPALI ACCESSORI A RICHIESTA - MAIN ACCESSORIES ON DEMAND

Kit carrello 150 Kg
Hanging kit 150 Kg

Fermo extra in apertura
Extra opening stop

Lifty System®
Lifty System®

Kit pinza vetro piccola
Small clamps kits

Kit pinza vetro grande
Big clamps kits

Kit monopinza vetro
Single-clamp kit

Kit giunzione
Union kit

Kit autochiusura
Self-closing kit

Kit chiusura ammortizzata disponibile per portate da 40 a 80 Kg
Soft closer kit available for loads from 40 to 80 Kg

Para-spifferi superiore
Upper weatherstrip

Para-spifferi inferiore
Bottom weatherstrip

Guarnizioni acustiche disponibili in bianco o nero
Acoustic seals available in white or black version

Kit motorizzazione integrato
Integrated automation kit

VEDI ELENCO COMPLETO DA PAG. 313
SERRATURE E MANIGLIE DA PAG. 306

SEE FULL LIST FROM PAGE 313
LOCKS AND HANDLES FROM PAGE 306



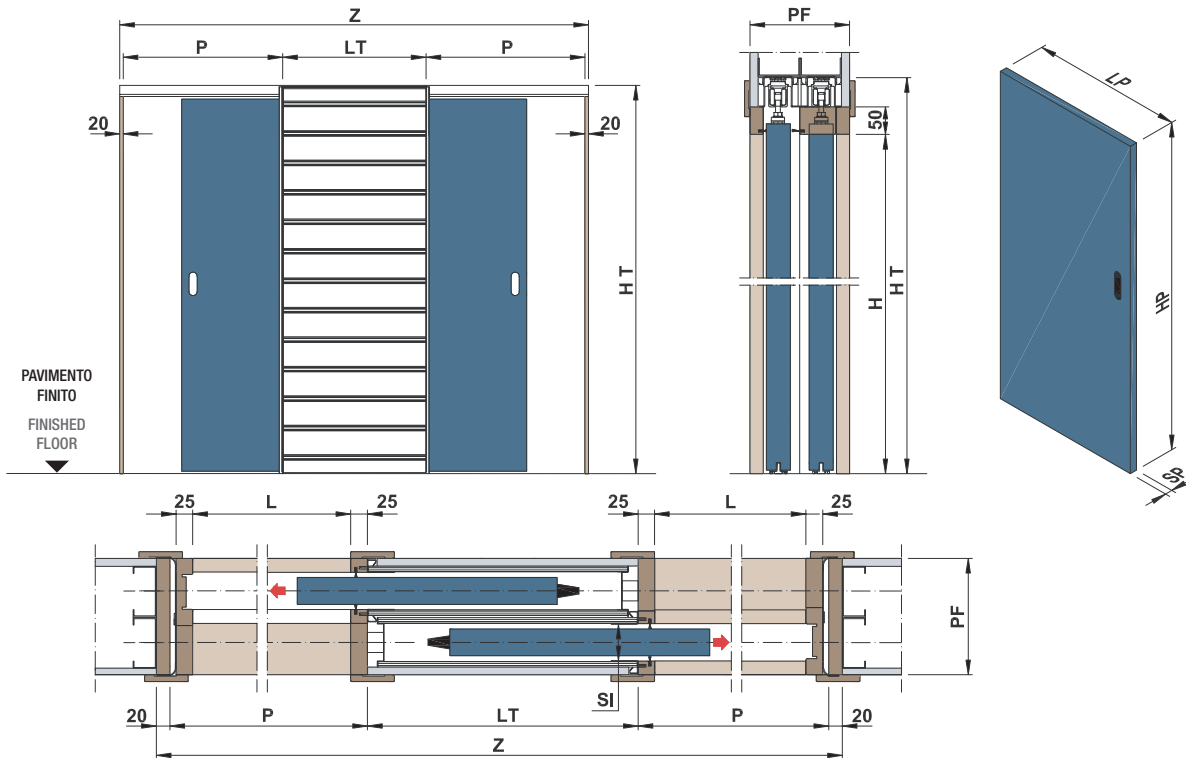

DIMENSIONI STANDARD - STANDARD DIMENSIONS	LUCE DI PASSAGGIO DOORWAY		MISURE DI INGOMBRO OVERALL DIMENSIONS		PANNELLO PORTA (LEGNO) DOOR PANEL (WOOD)		
	L x H		Z x HT	P	LT	LP	HP
	600+600 x 2000/2030/2100		2000 x 2100/2130/2200	655	650	615 ÷ 630	2010/2040/2110
	650+650 x 2000/2030/2100		2150 x 2100/2130/2200	705	700	665 ÷ 680	2010/2040/2110
	700+700 x 2000/2030/2100		2300 x 2100/2130/2200	755	750	715 ÷ 730	2010/2040/2110
	750+750 x 2000/2030/2100		2450 x 2100/2130/2200	805	800	765 ÷ 780	2010/2040/2110
	800+800 x 2000/2030/2100		2600 x 2100/2130/2200	855	850	815 ÷ 830	2010/2040/2110
	850+850 x 2000/2030/2100		2750 x 2100/2130/2200	905	900	865 ÷ 880	2010/2040/2110
	900+900 x 2000/2030/2100		2900 x 2100/2130/2200	955	950	915 ÷ 930	2010/2040/2110
	950+950 x 2000/2030/2100		3050 x 2100/2130/2200	1005	1000	965 ÷ 980	2010/2040/2110
	1000+1000 x 2000/2030/2100		3200 x 2100/2130/2200	1055	1050	1015 ÷ 1030	2010/2040/2110
	1100+1100 x 2000/2030/2100		3500 x 2100/2130/2200	1155	1150	1115 ÷ 1130	2010/2040/2110
1200+1200 x 2000/2030/2100		3800 x 2100/2130/2200	1255	1250	1215 ÷ 1230	2010/2040/2110	

PARETE FINITA - FINISHED WALL						
	165	175	200	230		
H	500 ÷ 2500	500 ÷ 2500	500 ÷ 2700	2750 ÷ 3000	500 ÷ 2700	2750 ÷ 3000
SI	52	55	67	59	80	62

NOTE TECNICHE - TECHNICAL NOTES

- Realizzazione dei controtelai con intervalli in altezza e larghezza ogni 50 mm. • Per sede interna (SI) da 52 o da 55 mm è consigliabile pannello porta con SP max 40 mm, comprese eventuali cornici fermavetro. • Dimensioni disponibili a richiesta: L= 300 + 300 mm ÷ 1500 + 1500 mm e H= 500 ÷ 3000 mm.
- Per il fissaggio delle lastre di cartongesso utilizzare viti L max 19 mm in corrispondenza delle doghe di rinforzo della lamiera.
- Si consiglia l'utilizzo di lastre in cartongesso di 12,5 mm di spessore. • Per misure speciali verificare fattibilità in azienda.
- PF165 realizzata con orditura da 70 mm. • Portata standard dei carrelli 150 Kg. • In fase d'ordine si prega di specificare la tipologia (A o B).

- Creation of pocket frames with height and width intervals every 50 mm. • For pocket frames with internal opening (SI) of 52 up to 55 mm, it is advisable to install a door panel with a max. thickness of 40 mm, including any frames for glass. • Dimensions available on request: L= 300 + 300 mm ÷ 1500 + 1500 mm e H= 500 ÷ 3000 mm.
- To fasten the plasterboard sheets, use screws of max. 19 mm in correspondence with the reinforcement slats of the sheet.
- The use of 12.5 mm thick plasterboard sheets is recommended. • For special dimensions, please check the feasibility with the company.
- PF165 made with a 70 mm profile for plasterboard. • Standard payload of the supplied hanging kit: 150 Kg. • When ordering, please specify the type (A or B).



PARETE FINITA - FINISHED WALL

CODE = BLC L	H	SI	DIMENSIONI STANDARD - STANDARD DIMENSIONS	
			L	H
PF 165 (SI 52)			H 2000/2030/2100	H 2400
	600 + 600 ÷ 700 + 700		€ 650,00	€ 780,00
	750 + 750 ÷ 800 + 800		€ 650,00	€ 780,00
	850 + 850 ÷ 900 + 900		€ 690,00	€ 830,00
	950 + 950 ÷ 1000 + 1000		€ 690,00	€ 830,00
	1050 + 1050 ÷ 1100 + 1100**		€ 1.030,00	€ 1.180,00
1150 + 1150 ÷ 1200 + 1200**		€ 1.030,00	€ 1.180,00	

XL
H* 500 ÷ 2500
€ 820,00
€ 820,00
€ 870,00
€ 870,00
-
-

CODE = BLC L	H	SI	DIMENSIONI STANDARD - STANDARD DIMENSIONS	
			L	H
PF 175 (SI 55)			H 2000/2030/2100	H 2400
	600 + 600 ÷ 700 + 700		€ 650,00	€ 780,00
	750 + 750 ÷ 800 + 800		€ 650,00	€ 780,00
	850 + 850 ÷ 900 + 900		€ 690,00	€ 830,00
	950 + 950 ÷ 1000 + 1000		€ 690,00	€ 830,00
	1050 + 1050 ÷ 1100 + 1100**		€ 1.030,00	€ 1.180,00
1150 + 1150 ÷ 1200 + 1200**		€ 1.030,00	€ 1.180,00	

XL
H* 500 ÷ 2500
€ 820,00
€ 820,00
€ 870,00
€ 870,00
-
-

CODE = BLC L	H	SI	DIMENSIONI STANDARD - STANDARD DIMENSIONS	
			L	H
PF 200 (SI 67)			H 2000/2030/2100	H 2400
	600 + 600 ÷ 700 + 700		€ 825,00	€ 990,00
	750 + 750 ÷ 800 + 800		€ 825,00	€ 990,00
	850 + 850 ÷ 900 + 900		€ 865,00	€ 1.040,00
	950 + 950 ÷ 1000 + 1000		€ 865,00	€ 1.040,00
	1050 + 1050 ÷ 1100 + 1100		€ 1.170,00	€ 1.290,00
1150 + 1150 ÷ 1200 + 1200		€ 1.170,00	€ 1.290,00	

XL
H* 500 ÷ 2700
€ 1.040,00
€ 1.040,00
€ 1.090,00
€ 1.090,00
€ 1.350,00
€ 1.350,00

CODE = BLC L	H	SI	DIMENSIONI STANDARD - STANDARD DIMENSIONS	
			L	H
PF 230 (SI 80)			H 2000/2030/2100	H 2400
	600 + 600 ÷ 700 + 700		€ 825,00	€ 990,00
	750 + 750 ÷ 800 + 800		€ 825,00	€ 990,00
	850 + 850 ÷ 900 + 900		€ 865,00	€ 1.040,00
	950 + 950 ÷ 1000 + 1000		€ 865,00	€ 1.040,00
	1050 + 1050 ÷ 1100 + 1100		€ 1.170,00	€ 1.290,00
1150 + 1150 ÷ 1200 + 1200		€ 1.170,00	€ 1.290,00	

XL
H* 500 ÷ 2700
€ 1.040,00
€ 1.040,00
€ 1.090,00
€ 1.090,00
€ 1.350,00
€ 1.350,00

* Escluso H 2000/2030/2100/2400 mm (vedere colonne dedicate).

** Per controtelai oltre larghezza (L) 1000+1000 e altezza (H) 2300 mm utilizzare un controtelaio con sede interna (SI) 67 mm / parete finita (PF) 200 mm o superiore.

* H 2000/2030/2100/2400 mm excluded (see dedicated columns).

** For pocket frames with width more than (L) 1000+1000 mm and height (H) more than 2300 mm use a pocket frame with internal opening (SI) 67 mm / finished wall (PF) 200 mm or larger.

CONTROTELAIO RINFORZATO CON SEDE INTERNA RIDOTTA STRENGTHENED SYSTEM WITH REDUCED INTERNAL OPENING	L x H	PF 200 (SI 59)	PF 230 (SI 62)
		SPECIALI FUORI MISURA STRONG OVERSIZE	
	600 + 600 ÷ 1200 + 1200 X 2750 ÷ 3000	€ 1.980,00	€ 2.180,00
	1250 + 1250 ÷ 1500 + 1500 X 2750 ÷ 3000	€ 2.480,00	€ 2.680,00

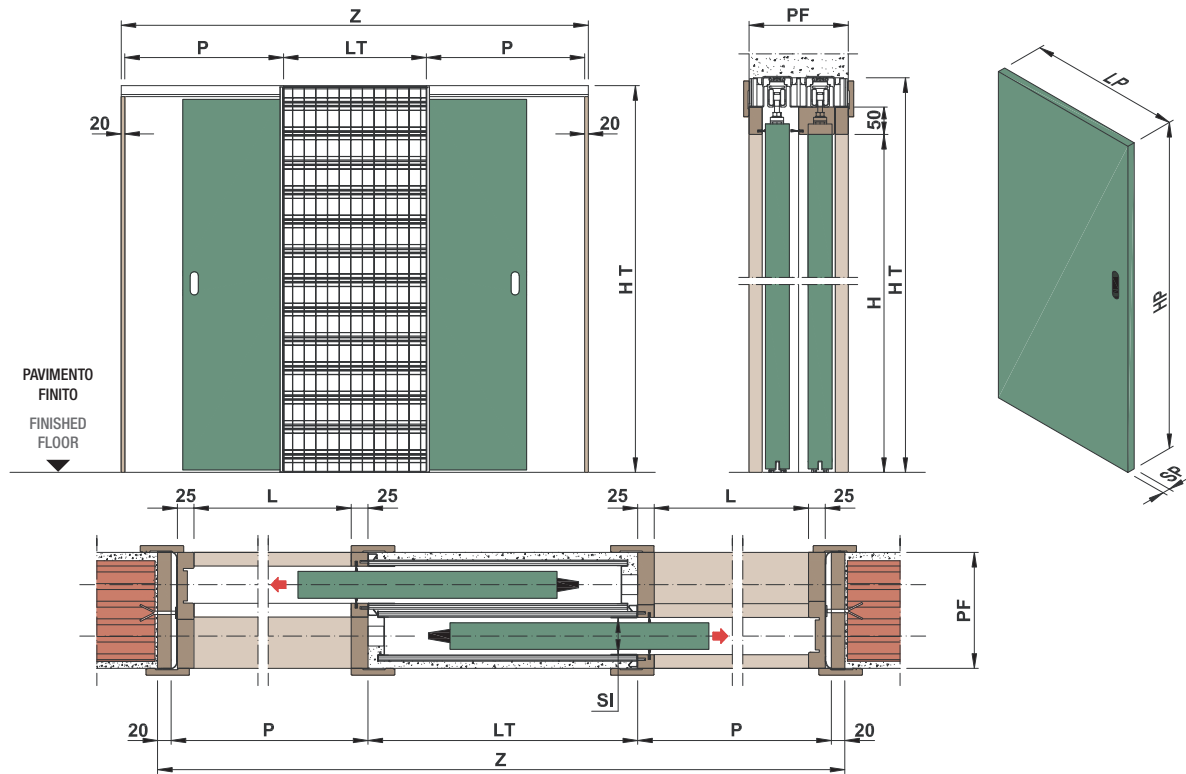

DIMENSIONI STANDARD - STANDARD DIMENSIONS	LUCE DI PASSAGGIO DOORWAY		MISURE DI INGOMBRO OVERALL DIMENSIONS		PANNELLO PORTA (LEGNO) DOOR PANEL (WOOD)		
	L x H		Z x HT	P	LT	LP	HP
	600+600 x 2000/2030/2100		2000 x 2100/2130/2200	655	650	615 ÷ 630	2010/2040/2110
	650+650 x 2000/2030/2100		2150 x 2100/2130/2200	705	700	665 ÷ 680	2010/2040/2110
	700+700 x 2000/2030/2100		2300 x 2100/2130/2200	755	750	715 ÷ 730	2010/2040/2110
	750+750 x 2000/2030/2100		2450 x 2100/2130/2200	805	800	765 ÷ 780	2010/2040/2110
	800+800 x 2000/2030/2100		2600 x 2100/2130/2200	855	850	815 ÷ 830	2010/2040/2110
	850+850 x 2000/2030/2100		2750 x 2100/2130/2200	905	900	865 ÷ 880	2010/2040/2110
	900+900 x 2000/2030/2100		2900 x 2100/2130/2200	955	950	915 ÷ 930	2010/2040/2110
	950+950 x 2000/2030/2100		3050 x 2100/2130/2200	1005	1000	965 ÷ 980	2010/2040/2110
	1000+1000 x 2000/2030/2100		3200 x 2100/2130/2200	1055	1050	1015 ÷ 1030	2010/2040/2110
	1100+1100 x 2000/2030/2100		3500 x 2100/2130/2200	1155	1150	1115 ÷ 1130	2010/2040/2110
1200+1200 x 2000/2030/2100		3800 x 2100/2130/2200	1255	1250	1215 ÷ 1230	2010/2040/2110	

PARETE FINITA - FINISHED WALL					
	175	200	230		
H	500 ÷ 2300	500 ÷ 2600	2650 ÷ 3000	500 ÷ 2600	2650 ÷ 3000
SI	55	67	59	80	62

NOTE TECNICHE - TECHNICAL NOTES

- Realizzazione dei controtelai con intervalli in altezza e larghezza ogni 50 mm.
- Per sede interna (SI) da 55 mm è consigliabile pannelli porta con SP max 40 mm, comprese eventuali cornici fermavetro.
- Dimensioni disponibili a richiesta: L= 300 + 300 mm ÷ 1500 + 1500 mm e H= 500 ÷ 3000 mm.
- Per misure speciali verificare fattibilità in azienda.
- Portata standard dei carrelli 150 Kg. • In fase d'ordine si prega di specificare la tipologia (A o B).
- Realization of the pocket frames with a pitch in height and width every 50 mm
- For pocket frames with internal opening (SI) of 55 mm, it is advisable to install a door panel with a max. thickness of 40 mm, including any frames for glass.
- Dimensions available on request: L= 300 + 300 mm ÷ 1500 + 1500 mm e H= 500 ÷ 3000 mm.
- For special dimensions, please check the feasibility with the company.
- Standard payload of the supplied hanging kit 150 Kg. • When ordering, please specify the type (A or B).



PARETE FINITA - FINISHED WALL

CODE = BLI L	H	SI	DIMENSIONI STANDARD - STANDARD DIMENSIONS		
			L	H 2000/2030/2100	H 2400
PF 175 (SI 55)			600 + 600 ÷ 700 + 700	€ 650,00	€ 780,00
			750 + 750 ÷ 800 + 800	€ 650,00	€ 780,00
			850 + 850 ÷ 900 + 900	€ 690,00	€ 830,00
			950 + 950 ÷ 1000 + 1000	€ 690,00	€ 830,00
			1050 + 1050 ÷ 1100 + 1100**	€ 1.030,00	€ 1.180,00
			1150 + 1150 ÷ 1200 + 1200**	€ 1.030,00	€ 1.180,00

XL
H* 500 ÷ 2300
€ 820,00
€ 820,00
€ 870,00
€ 870,00
€ 1.240,00
€ 1.240,00

			L	H 2000/2030/2100	H 2400
PF 200 (SI 67)			600 + 600 ÷ 700 + 700	€ 825,00	€ 990,00
			750 + 750 ÷ 800 + 800	€ 825,00	€ 990,00
			850 + 850 ÷ 900 + 900	€ 865,00	€ 1.040,00
			950 + 950 ÷ 1000 + 1000	€ 865,00	€ 1.040,00
			1050 + 1050 ÷ 1100 + 1100	€ 1.170,00	€ 1.290,00
			1150 + 1150 ÷ 1200 + 1200	€ 1.170,00	€ 1.290,00

H* 500 ÷ 2600
€ 1.040,00
€ 1.040,00
€ 1.090,00
€ 1.090,00
€ 1.350,00
€ 1.350,00

			L	H 2000/2030/2100	H 2400
PF 230 (SI 80)			600 + 600 ÷ 700 + 700	€ 825,00	€ 990,00
			750 + 750 ÷ 800 + 800	€ 825,00	€ 990,00
			850 + 850 ÷ 900 + 900	€ 865,00	€ 1.040,00
			950 + 950 ÷ 1000 + 1000	€ 865,00	€ 1.040,00
			1050 + 1050 ÷ 1100 + 1100	€ 1.170,00	€ 1.290,00
			1150 + 1150 ÷ 1200 + 1200	€ 1.170,00	€ 1.290,00

H* 500 ÷ 2600
€ 1.040,00
€ 1.040,00
€ 1.090,00
€ 1.090,00
€ 1.350,00
€ 1.350,00

* Escluso H 2000/2030/2100/2400 mm (vedere colonne dedicate).

** Per controtelai oltre larghezza (L) 1000+1000 e altezza (H) 2300 mm utilizzare un controtelaio con sede interna (SI) 67 mm / parete finita (PF) 200 mm o superiore.

* H 2000/2030/2100/2400 mm excluded (see dedicated columns).

** For pocket frames with width more than (L) 1000+1000 mm and height (H) more than 2300 mm use a pocket frame with internal opening (SI) 67 mm / finished wall (PF) 200 mm or larger.

CONTROTELAIO RINFORZATO CON SEDE INTERNA RIDOTTA STRENGTHENED SYSTEM WITH REDUCED INTERNAL OPENING	L x H	PF 200 (SI 59)	PF 230 (SI 62)
		SPECIALI FUORI MISURA STRONG OVERSIZE	600 + 600 ÷ 1200 + 1200 X 2750 ÷ 3000
	1250 + 1250 ÷ 1500 + 1500 X 2750 ÷ 3000	€ 2.480,00	€ 2.680,00

Compact

**Il controtelaio per due porte scorrevoli
incernierate ed impacchettate**

The frame for two hinged and wrapped pocket sliding doors



PRINCIPALI ACCESSORI A RICHIESTA - MAIN ACCESSORIES ON DEMAND

Kit carrello 150 Kg
Hanging kit 150 Kg

Lifty System®
Lifty System®

Kit scorrimento facile
Easy sliding kit

Fermo extra in apertura
Extra opening stop

VEDI ELENCO COMPLETO DA PAG. 313
SERRATURE E MANIGLIE DA PAG. 306

SEE FULL LIST FROM PAGE 313
LOCKS AND HANDLES FROM PAGE 306



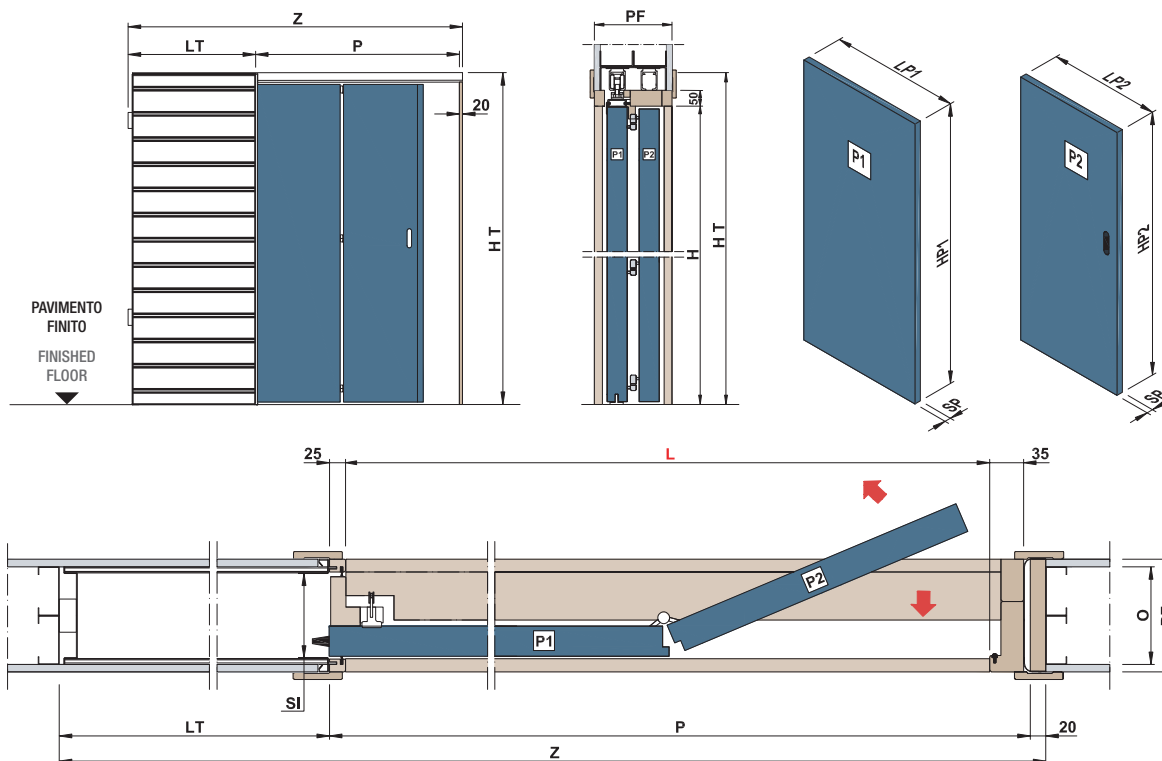

DIMENSIONI STANDARD - STANDARD DIMENSIONS

LUCE DI PASSAGGIO DOORWAY		MISURE DI INGOMBRO OVERALL DIMENSIONS		PANNELLO PORTA (LEGNO) DOOR PANEL (WOOD)			
L x H	Z x HT	P	LT	LP1	HP1	LP2	HP2
600 (300x2) x 2000/2100	1030 x 2100/2200	665	340	340	1990/2090	300	1987/2087
700 (350x2) x 2000/2100	1180 x 2100/2200	765	390	390	1990/2090	350	1987/2087
800 (400x2) x 2000/2100	1330 x 2100/2200	865	440	440	1990/2090	400	1987/2087
900 (450x2) x 2000/2100	1480 x 2100/2200	965	490	490	1990/2090	450	1987/2087
1000 (500x2) x 2000/2100	1630 x 2100/2200	1065	540	540	1990/2090	500	1987/2087
1100 (550x2) x 2000/2100	1780 x 2100/2200	1165	590	590	1990/2090	550	1987/2087
1200 (600x2) x 2000/2100	1930 x 2100/2200	1265	640	640	1990/2090	600	1987/2087

	PARETE FINITA - FINISHED WALL		
	150	174	200
H	2000/2100	2000/2100	2000/2100
SI	112	136	162
O	125	-	-

NOTE TECNICHE - TECHNICAL NOTES

- Realizzazione di controtelai con intervalli in altezza e larghezza ogni 50 mm. • La luce nominale (L) è ridotta di circa 10 mm.
- Per sede interna (SI) da 112 mm è consigliabile pannello porta con SP max 40 mm, comprese eventuali cornici fermavetro.
- Per il fissaggio delle lastre di cartongesso utilizzare viti L max 19 mm in corrispondenza delle doghe di rinforzo della lamiera.
- Si consiglia l'utilizzo di lastre in cartongesso di 12,5 mm di spessore. • Per misure speciali verificare fattibilità in azienda.
- Portata standard dei carrelli 150 Kg.

- Creation of pocket frames with height and width intervals every 50 mm. • The doorway (L) is reduced by an approximate 10 mm.
- For pocket frames with internal opening (SI) of 112 mm, it is advisable to install a door panel with a max. thickness of 40 mm, including any frames for glass.
- To fasten the plasterboard sheets, use screws of max. 19 mm in correspondence with the reinforcement slats of the sheet.
- The use of 12.5 mm thick plasterboard sheets is recommended. • For special dimensions, please check the feasibility with the company.
- Standard payload of the supplied hanging kit 150 Kg.



PARETE FINITA - FINISHED WALL

CODE = COMSC L _ _ _ H _ _ _ SI _ _ _			DIMENSIONI STANDARD - STANDARD DIMENSIONS
PF 150 (SI 112)	L	H 2000/2100	
	600		€ 620,00
	700		€ 620,00
	800		€ 620,00
	900		€ 750,00
	1000		€ 750,00
	1100		€ 880,00
1200		€ 880,00	
PF 174 (SI 136)	L	H 2000/2100	
	600		€ 620,00
	700		€ 620,00
	800		€ 620,00
	900		€ 750,00
	1000		€ 750,00
	1100		€ 880,00
1200		€ 880,00	
PF 200 (SI 162)	L	H 2000/2100	
	600		€ 870,00
	700		€ 870,00
	800		€ 870,00
	900		€ 990,00
	1000		€ 990,00
	1100		€ 1.080,00
1200		€ 1.080,00	

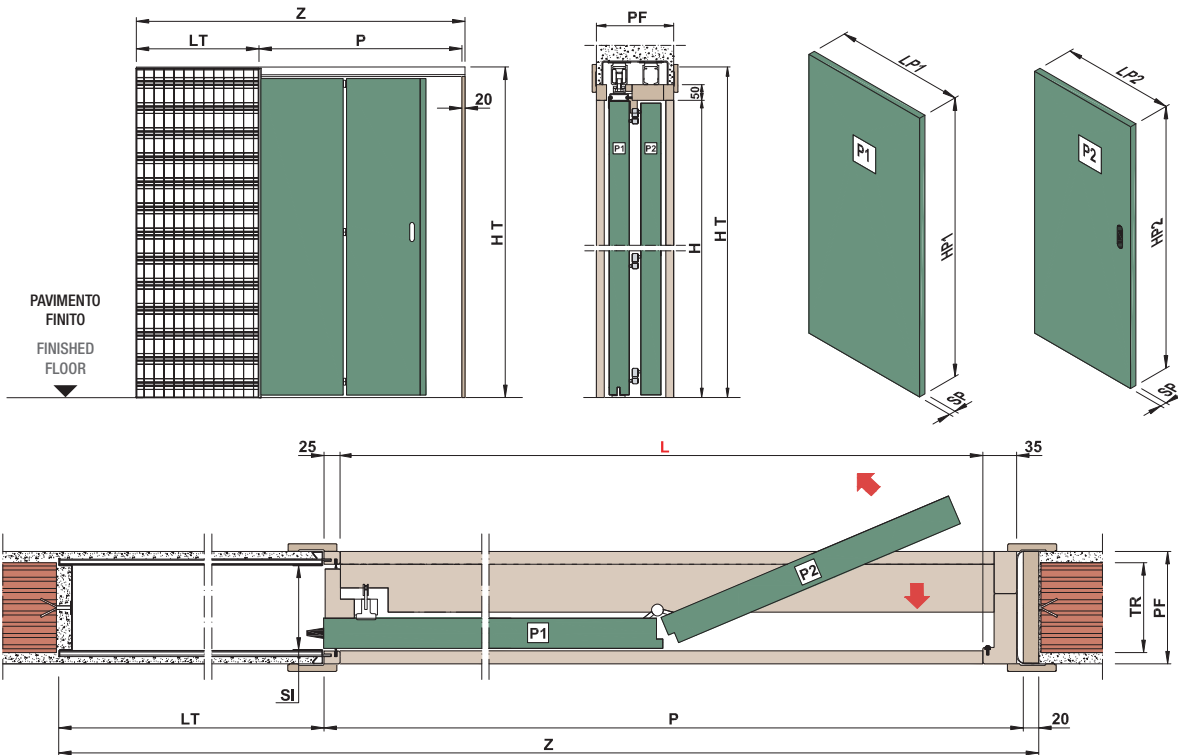

DIMENSIONI STANDARD - STANDARD DIMENSIONS

LUCE DI PASSAGGIO DOORWAY	MISURE DI INGOMBRO OVERALL DIMENSIONS		
L x H	Z x HT	P	LT
600 (300x2) x 2000/2100	1030 x 2100/2200	665	340
700 (350x2) x 2000/2100	1180 x 2100/2200	765	390
800 (400x2) x 2000/2100	1330 x 2100/2200	865	440
900 (450x2) x 2000/2100	1480 x 2100/2200	965	490
1000 (500x2) x 2000/2100	1630 x 2100/2200	1065	540
1100 (550x2) x 2000/2100	1780 x 2100/2200	1165	590
1200 (600x2) x 2000/2100	1930 x 2100/2200	1265	640

PANNELLO PORTA (LEGNO) DOOR PANEL (WOOD)			
LP1	HP1	LP2	HP2
340	1990/2090	300	1987/2087
390	1990/2090	350	1987/2087
440	1990/2090	400	1987/2087
490	1990/2090	450	1987/2087
540	1990/2090	500	1987/2087
590	1990/2090	550	1987/2087
640	1990/2090	600	1987/2087

	PARETE FINITA - FINISHED WALL		
	150	174	200
H	2000/2100	2000/2100	2000/2100
SI	112	136	162
TR	120	-	-

NOTE TECNICHE - TECHNICAL NOTES

- Realizzazione di controtelai con intervalli in altezza e larghezza ogni 50 mm.
- La luce nominale (L) è ridotta di circa 10 mm.
- Per sede interna (SI) da 112 mm è consigliabile pannello porta con SP max 40 mm, comprese eventuali cornici fermavetro.
- Per misure speciali verificare fattibilità in azienda.
- Portata standard dei carrelli 150 Kg.
- Creation of pocket frames with height and width intervals every 50 mm.
- The doorway (L) is reduced by an approximate 10 mm.
- For pocket frames with internal opening (SI) of 112 mm, it is advisable to install a door panel with a max. thickness of 40 mm, including any frames for glass.
- For special dimensions, please check the feasibility with the company.
- Standard payload of the supplied hanging kit 150 Kg.



PARETE FINITA - FINISHED WALL

CODE = COMSI L _ _ _ H _ _ _ SI _ _ _			DIMENSIONI STANDARD - STANDARD DIMENSIONS
PF 150 (SI 112)	L	H 2000/2100	
	600		€ 620,00
	700		€ 620,00
	800		€ 620,00
	900		€ 750,00
	1000		€ 750,00
	1100		€ 880,00
1200		€ 880,00	
PF 174 (SI 136)	L	H 2000/2100	
	600		€ 620,00
	700		€ 620,00
	800		€ 620,00
	900		€ 750,00
	1000		€ 750,00
	1100		€ 880,00
1200		€ 880,00	
PF 200 (SI 162)	L	H 2000/2100	
	600		€ 870,00
	700		€ 870,00
	800		€ 870,00
	900		€ 990,00
	1000		€ 990,00
	1100		€ 1.080,00
1200		€ 1.080,00	

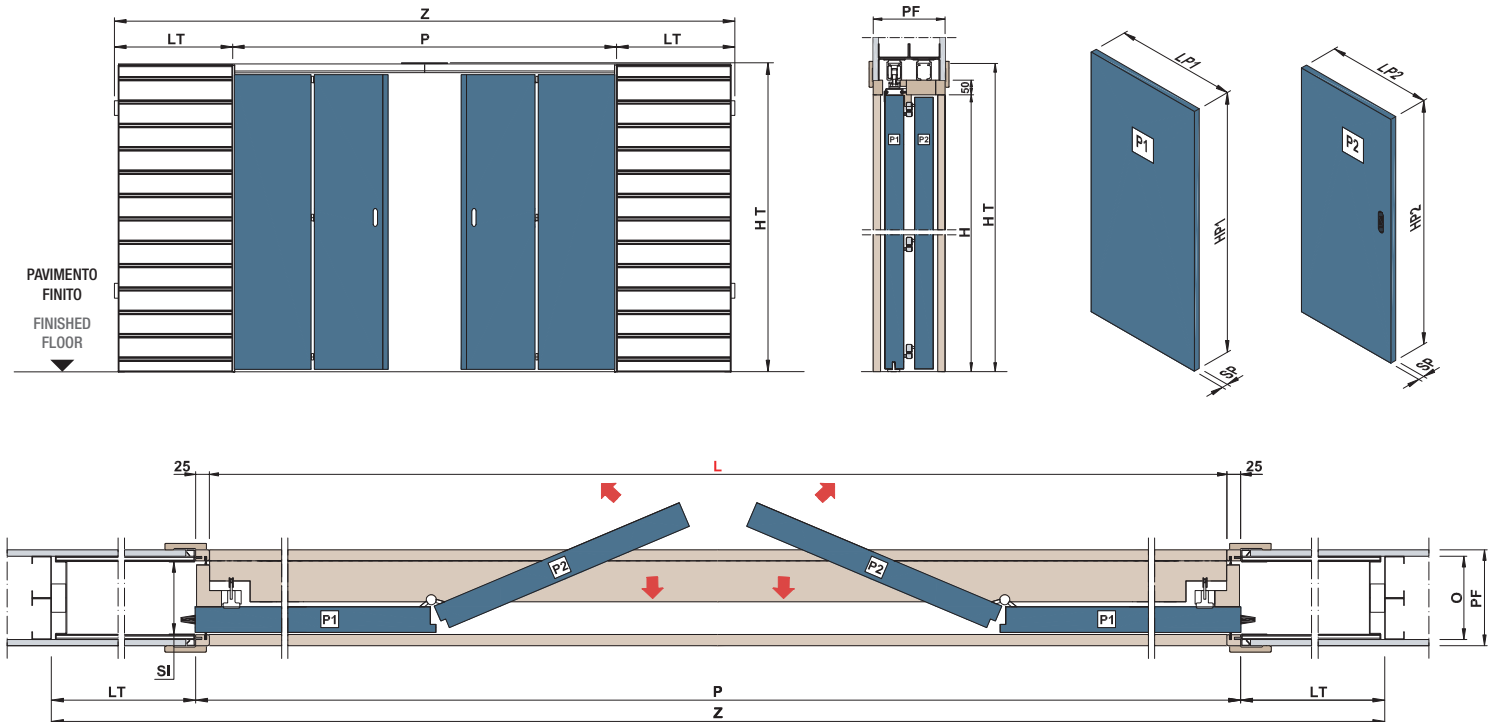
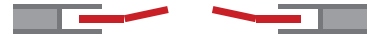

DIMENSIONI STANDARD - STANDARD DIMENSIONS

LUCE DI PASSAGGIO DOORWAY	MISURE DI INGOMBRO OVERALL DIMENSIONS			PANNELLO PORTA (LEGNO) DOOR PANEL (WOOD)					
		L x H	Z x HT	P	LT	LP1	HP1	LP2	HP2
1200 (300x4) x 2000/2100	1930 x 2120/2220			1250	340	340	1990/2090	300	1987/2087
1400 (350x4) x 2000/2100	2230 x 2120/2220			1450	390	390	1990/2090	350	1987/2087
1600(400x4) x 2000/2100	2530 x 2120/2220			1650	440	440	1990/2090	400	1987/2087
1800(450x4) x 2000/2100	2830 x 2120/2220			1850	490	490	1990/2090	450	1987/2087
2000 (500x4) x 2000/2100	3130 x 2120/2220			2050	540	540	1990/2090	500	1987/2087
2200 (550x4) x 2000/2100	3430 x 2120/2220			2250	590	590	1990/2090	550	1987/2087
2400 (600x4) x 2000/2100	3730 x 2120/2220			2450	640	640	1990/2090	600	1987/2087

	PARETE FINITA - FINISHED WALL		
	150	174	200
H	2000/2100	2000/2100	2000/2100
SI	112	136	162
O	125	-	-

NOTE TECNICHE - TECHNICAL NOTES

- Realizzazione di controtelai con intervalli in altezza e larghezza ogni 50 mm.
- La luce nominale (L) è ridotta di circa 20 mm.
- Per sede interna (SI) da 112 mm è consigliabile pannello porta con SP max 40 mm, comprese eventuali cornici fermavetro.
- Per il fissaggio delle lastre di cartongesso utilizzare viti L max 19 mm in corrispondenza delle doghe di rinforzo della lamiera. • Si consiglia l'utilizzo di lastre in cartongesso di 12,5 mm di spessore.
- Per misure speciali verificare fattibilità in azienda. • Portata standard dei carrelli 150 Kg.
- Creation of pocket frames with height and width intervals every 50 mm. • The doorway (L) is reduced by an approximate 20 mm.
- For pocket frames with internal opening (SI) of 112 mm, it is advisable to install a door panel with a max. thickness of 40 mm, including any frames for glass.
- To fasten the plasterboard sheets, use screws of max. 19 mm in correspondence with the reinforcement slats of the sheet.
- The use of 12.5 mm thick plasterboard sheets is recommended. • For special dimensions, please check the feasibility with the company.
- Standard payload of the supplied hanging kit 150 Kg.



PARETE FINITA - FINISHED WALL

CODE = COMDC	L	H	SI	DIMENSIONI STANDARD - STANDARD DIMENSIONS
PF 150 (SI 112)	L			H 2000/2100
	1200			€ 1.240,00
	1400			€ 1.240,00
	1600			€ 1.240,00
	1800			€ 1.500,00
	2000			€ 1.500,00
	2200			€ 1.760,00
	2400			€ 1.760,00
PF 174 (SI 136)	L			H 2000/2100
	1200			€ 1.240,00
	1400			€ 1.240,00
	1600			€ 1.240,00
	1800			€ 1.500,00
	2000			€ 1.500,00
	2200			€ 1.760,00
	2400			€ 1.760,00
PF 200 (SI 162)	L			H 2000/2100
	1200			€ 1.740,00
	1400			€ 1.740,00
	1600			€ 1.740,00
	1800			€ 1.980,00
	2000			€ 1.980,00
	2200			€ 2.160,00
	2400			€ 2.160,00

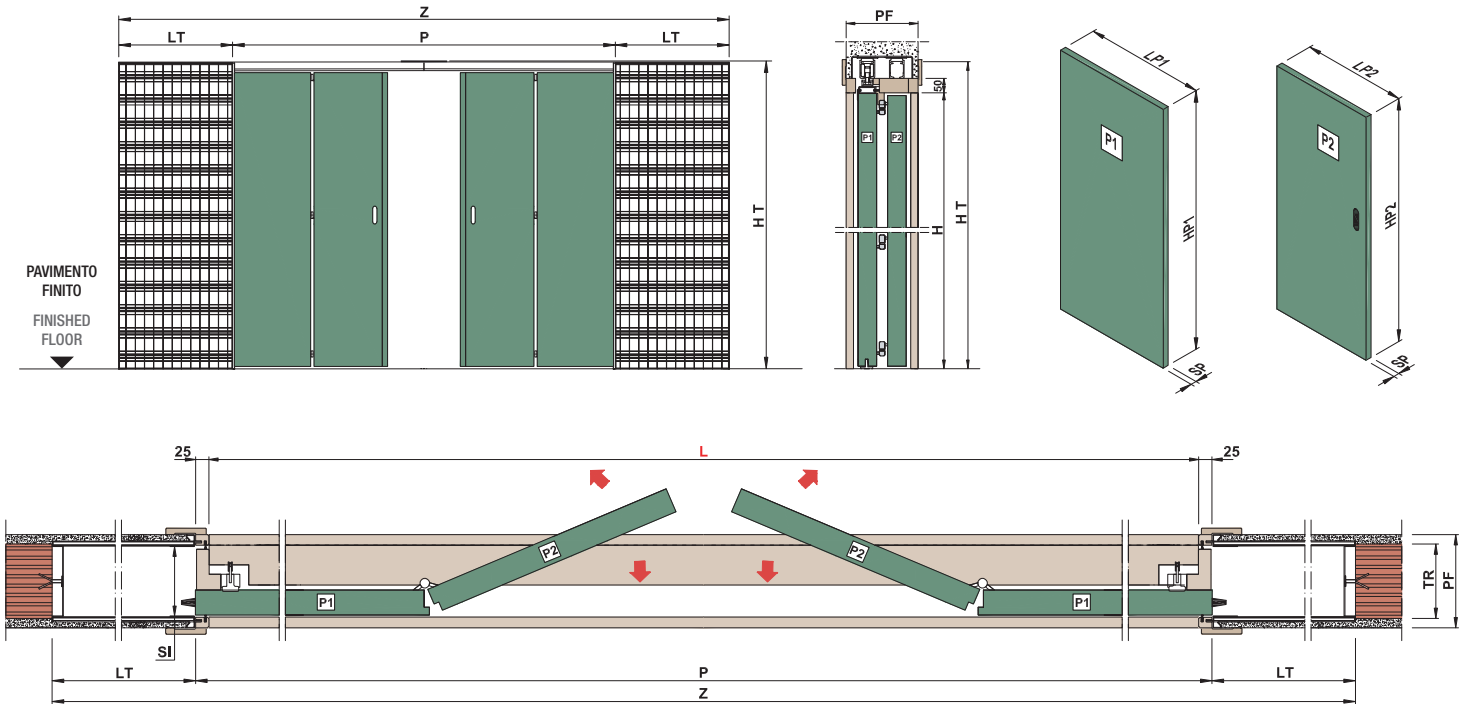

DIMENSIONI STANDARD - STANDARD DIMENSIONS	LUCE DI PASSAGGIO DOORWAY		MISURE DI INGOMBRO OVERALL DIMENSIONS		PANNELLO PORTA (LEGNO) DOOR PANEL (WOOD)				
	L x H		Z x HT	P	LT	LP1	HP1	LP2	HP2
	1200 (300x4) x 2000/2100		1930 x 2120/2220	1250	340	340	1990/2090	300	1987/2087
	1400 (350x4) x 2000/2100		2230 x 2120/2220	1450	390	390	1990/2090	350	1987/2087
	1600 (400x4) x 2000/2100		2530 x 2120/2220	1650	440	440	1990/2090	400	1987/2087
	1800 (450x4) x 2000/2100		2830 x 2120/2220	1850	490	490	1990/2090	450	1987/2087
	2000 (500x4) x 2000/2100		3130 x 2120/2220	2050	540	540	1990/2090	500	1987/2087
	2200 (550x4) x 2000/2100		3430 x 2120/2220	2250	590	590	1990/2090	550	1987/2087
2400 (600x4) x 2000/2100		3730 x 2120/2220	2450	640	640	1990/2090	600	1987/2087	

	PARETE FINITA - FINISHED WALL		
	150	174	200
H	2000/2100	2000/2100	2000/2100
SI	112	136	162
TR	120	-	-

NOTE TECNICHE - TECHNICAL NOTES

- Realizzazione di controtelai con intervalli in altezza e larghezza ogni 50 mm.
- La luce nominale (L) è ridotta di circa 20 mm.
- Per sede interna (SI) da 112 mm è consigliabile pannello porta con SP max 40 mm, comprese eventuali cornici fermavetro.
- Per misure speciali verificare fattibilità in azienda.
- Portata standard dei carrelli 150 Kg.
- Creation of pocket frames with height and width intervals every 50 mm.
- The doorway (L) is reduced by an approximate 20 mm.
- For pocket frames with internal opening (SI) of 112 mm, it is advisable to install a door panel with a max. thickness of 40 mm, including any frames for glass.
- For special dimensions, please check the feasibility with the company.
- Standard payload of the supplied hanging kit 150 Kg.



PARETE FINITA - FINISHED WALL

CODE = COMDI	L	H	SI	DIMENSIONI STANDARD - STANDARD DIMENSIONS
PF 150 (SI 112)	L		H 2000/2100	
	1200			€ 1.240,00
	1400			€ 1.240,00
	1600			€ 1.240,00
	1800			€ 1.500,00
	2000			€ 1.500,00
	2200			€ 1.760,00
2400			€ 1.760,00	
PF 174 (SI 136)	L		H 2000/2100	
	1200			€ 1.240,00
	1400			€ 1.240,00
	1600			€ 1.240,00
	1800			€ 1.500,00
	2000			€ 1.500,00
	2200			€ 1.760,00
2400			€ 1.760,00	
PF 200 (SI 162)	L		H 2000/2100	
	1200			€ 1.740,00
	1400			€ 1.740,00
	1600			€ 1.740,00
	1800			€ 1.980,00
	2000			€ 1.980,00
	2200			€ 2.160,00
2400			€ 2.160,00	

HalfCompact

**Il controtelaio per due porte scorrevoli
incernierate dall'ingombro dimezzato**

**The frame for two hinged pocket sliding doors
with half dimensions**



PRINCIPALI ACCESSORI A RICHIESTA - MAIN ACCESSORIES ON DEMAND

Kit carrello 150 Kg
Hanging kit 150 Kg

Lifty System®
Lifty System®

Kit scorrimento facile
Easy sliding kit

Fermo extra in apertura
Extra opening stop

VEDI ELENCO COMPLETO DA PAG. 313
SERRATURE E MANIGLIE DA PAG. 306

SEE FULL LIST FROM PAGE 313
LOCKS AND HANDLES FROM PAGE 306



PATENTED

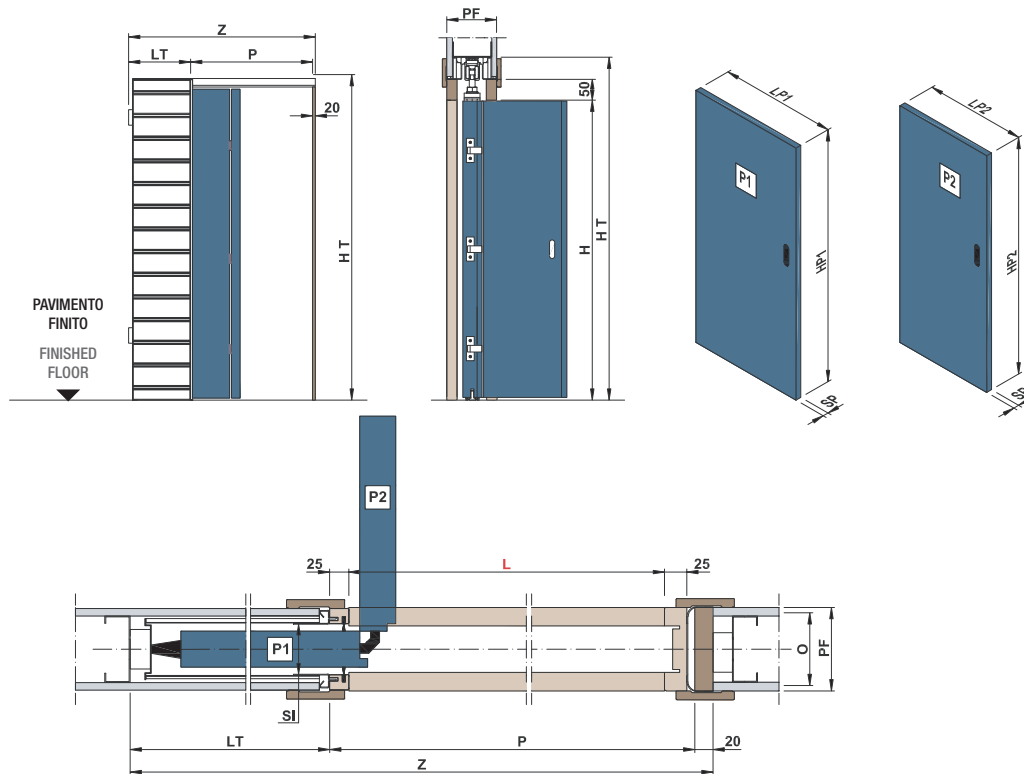

DIMENSIONI STANDARD - STANDARD DIMENSIONS

LUCE DI PASSAGGIO DOORWAY		MISURE DI INGOMBRO OVERALL DIMENSIONS		PANNELLO PORTA (LEGNO) DOOR PANEL (WOOD)					
L x H		Z x HT		P	LT	LP1	HP1	LP2	HP2
600 (300x2) x 2000/2100		1030 x 2100/2200		655	355	340	1990/2090	300	1987/2087
700 (350x2) x 2000/2100		1180 x 2100/2200		755	405	390	1990/2090	350	1987/2087
800 (400x2) x 2000/2100		1330 x 2100/2200		855	455	440	1990/2090	400	1987/2087
900 (450x2) x 2000/2100		1480 x 2100/2200		955	505	490	1990/2090	450	1987/2087
1000 (500x2) x 2000/2100		1630 x 2100/2200		1055	555	540	1990/2090	500	1987/2087
1100 (550x2) x 2000/2100		1780 x 2100/2200		1155	605	590	1990/2090	550	1987/2087
1200 (600x2) x 2000/2100		1930 x 2100/2200		1255	655	640	1990/2090	600	1987/2087

PARETE FINITA - FINISHED WALL							
	100	100 lastra singola / single sheet	125	125 lastra singola / single sheet	150	150 lastra singola / single sheet	100#
		125 lastra doppia / double sheet		150 lastra doppia / double sheet		150 lastra singola / single sheet	
H		2000/2100		2000/2100		2000/2100	2000/2100
SI		55		80		105	52
O		75		100		125	70

Realizzata con orditura da 70 mm. - Made with a 70 mm profile for plasterboard.

NOTE TECNICHE - TECHNICAL NOTES

- Realizzazione di controtelai con intervalli in altezza e larghezza ogni 50 mm. • La luce nominale (L) è ridotta di circa 50 mm.
- Per sede interna (SI) da 52 o da 55 mm è consigliabile pannello porta con SP max 40 mm, comprese eventuali cornici fermavetro.
- Per il fissaggio delle lastre di cartongesso utilizzare viti L max 19 mm in corrispondenza delle doghe di rinforzo della lamiera.
- Si consiglia l'utilizzo di lastre in cartongesso di 12,5 mm di spessore. • Per misure speciali verificare fattibilità in azienda.
- Portata standard dei carrelli 150 Kg.

- Creation of pocket frames with height and width intervals every 50 mm. • The doorway (L) is reduced by an approximate 50 mm.
- For pocket frames with internal opening (SI) of 52 or 55 mm, it is advisable to install a door panel with a max. thickness of 40 mm, including any frames for glass.
- To fasten the plasterboard sheets, use screws of max. 19 mm in correspondence with the reinforcement slats of the sheet.
- The use of 12.5 mm thick plasterboard sheets is recommended. • For special dimensions, please check the feasibility with the company.
- Standard payload of the supplied hanging kit: 150 Kg.



PARETE FINITA - FINISHED WALL

CODE = HCOMSC L _ _ _ H _ _ _ SI _ _ _			DIMENSIONI STANDARD - STANDARD DIMENSIONS
PF 100 (SI 55)	L	H 2000/2100	
	600		€ 390,00
	700		€ 390,00
	800		€ 390,00
	900		€ 460,00
	1000		€ 460,00
	1100		€ 540,00
1200		€ 540,00	
PF 125 (SI 80)	L	H 2000/2100	
	600		€ 470,00
	700		€ 470,00
	800		€ 470,00
	900		€ 550,00
	1000		€ 550,00
	1100		€ 640,00
1200		€ 640,00	
PF 150 (SI 105)	L	H 2000/2100	
	600		€ 470,00
	700		€ 470,00
	800		€ 470,00
	900		€ 550,00
	1000		€ 550,00
	1100		€ 640,00
1200		€ 640,00	
PF 100[#] (SI 52)	L	H 2000/2100	
	600		€ 390,00
	700		€ 390,00
	800		€ 390,00
	900		€ 460,00
	1000		€ 460,00
	1100		€ 540,00
1200		€ 540,00	

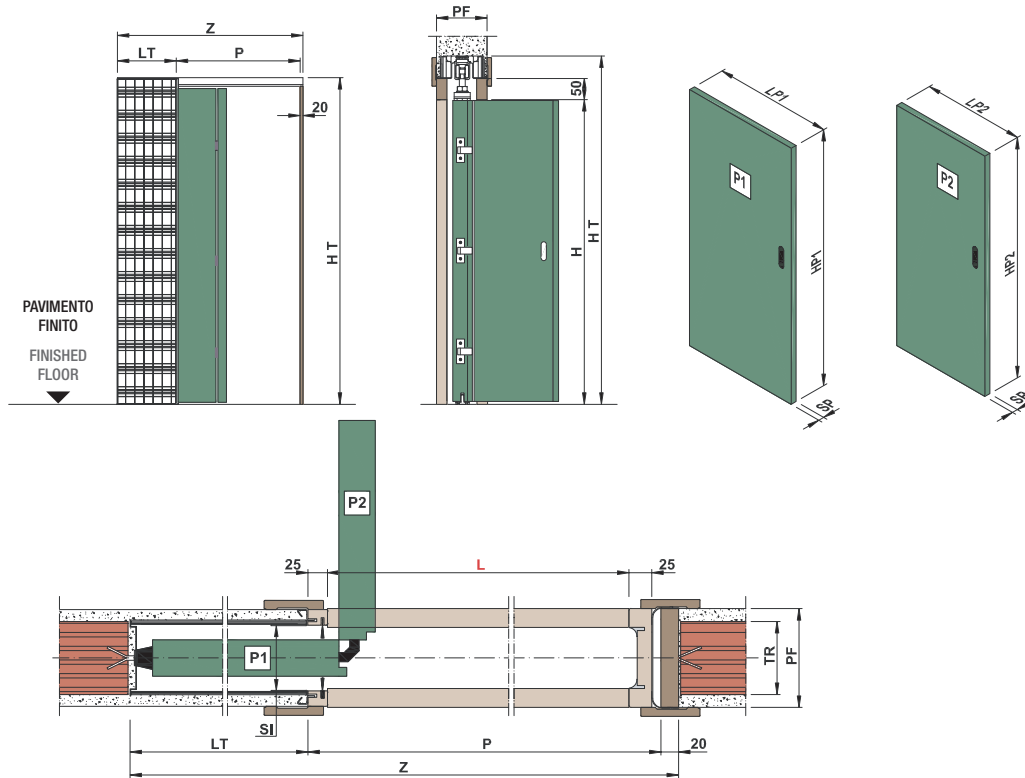

DIMENSIONI STANDARD - STANDARD DIMENSIONS

LUCE DI PASSAGGIO DOORWAY	MISURE DI INGOMBRO OVERALL DIMENSIONS		
L x H	Z x HT	P	LT
600 (300x2) x 2000/2100	1030 x 2100/2200	655	355
700 (350x2) x 2000/2100	1180 x 2100/2200	755	405
800 (400x2) x 2000/2100	1330 x 2100/2200	855	455
900 (450x2) x 2000/2100	1480 x 2100/2200	955	505
1000 (500x2) x 2000/2100	1630 x 2100/2200	1055	555
1100 (550x2) x 2000/2100	1780 x 2100/2200	1155	605
1200 (600x2) x 2000/2100	1930 x 2100/2200	1255	655

PANNELLO PORTA (LEGNO) DOOR PANEL (WOOD)			
LP1	HP1	LP2	HP2
340	1990/2090	300	1987/2087
390	1990/2090	350	1987/2087
440	1990/2090	400	1987/2087
490	1990/2090	450	1987/2087
540	1990/2090	500	1987/2087
590	1990/2090	550	1987/2087
640	1990/2090	600	1987/2087

	PARETE FINITA - FINISHED WALL			
	90	105	125	150
H	2000/2100	2000/2100	2000/2100	2000/2100
SI	55	67	80	105
TR	60	80	100	120

NOTE TECNICHE - TECHNICAL NOTES

- Realizzazione di controtelai con intervalli in altezza e larghezza ogni 50 mm.
- La luce nominale (L) è ridotta di circa 50 mm.
- Per sede interna (SI) da 55 mm è consigliabile pannello porta con SP max 40 mm, comprese eventuali cornici fermavetro.
- Per misure speciali verificare fattibilità in azienda.
- Portata standard dei carrelli 150 Kg.
- Creation of pocket frames with height and width intervals every 50 mm.
- The doorway (L) is reduced by an approximate 50 mm.
- For pocket frames with internal opening (SI) of 55 mm, it is advisable to install a door panel with a max. thickness of 40 mm, including any frames for glass.
- For special dimensions, please check the feasibility with the company.
- Standard payload of the supplied hanging kit: 150 Kg.



PARETE FINITA - FINISHED WALL

CODE = HCOMSI L _ _ _ H _ _ _ SI _ _ _			DIMENSIONI STANDARD - STANDARD DIMENSIONS
PF 90 (SI 55)	L	H 2000/2100	
	600		€ 390,00
	700		€ 390,00
	800		€ 390,00
	900		€ 460,00
	1000		€ 460,00
	1100		€ 540,00
1200		€ 540,00	
PF 105 (SI 67)	L	H 2000/2100	
	600		€ 390,00
	700		€ 390,00
	800		€ 390,00
	900		€ 460,00
	1000		€ 460,00
	1100		€ 540,00
1200		€ 540,00	
PF 125 (SI 80)	L	H 2000/2100	
	600		€ 470,00
	700		€ 470,00
	800		€ 470,00
	900		€ 550,00
	1000		€ 550,00
	1100		€ 640,00
1200		€ 640,00	
PF 150 (SI 105)	L	H 2000/2100	
	600		€ 470,00
	700		€ 470,00
	800		€ 470,00
	900		€ 550,00
	1000		€ 550,00
	1100		€ 640,00
1200		€ 640,00	

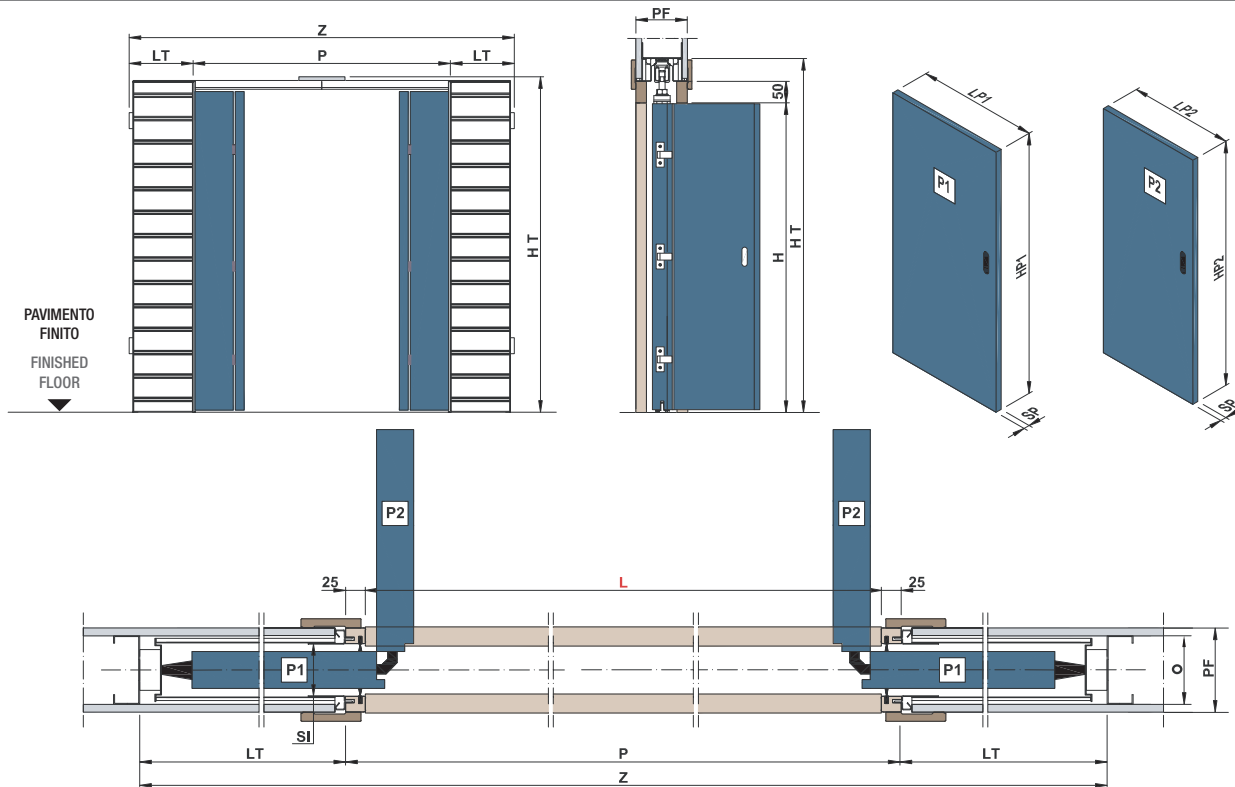

DIMENSIONI STANDARD - STANDARD DIMENSIONS

LUCE DI PASSAGGIO DOORWAY		MISURE DI INGOMBRO OVERALL DIMENSIONS		PANNELLO PORTA (LEGNO) DOOR PANEL (WOOD)			
L x H	Z x HT	P	LT	LP1	HP1	LP2	HP2
1200 (300x4) x 2000/2100	1930 x 2100/2200	1250	340	340	1990/2090	300	1987/2087
1400 (350x4) x 2000/2100	2230 x 2100/2200	1450	390	390	1990/2090	350	1987/2087
1600 (400x4) x 2000/2100	2530 x 2100/2200	1650	440	440	1990/2090	400	1987/2087
1800 (450x4) x 2000/2100	2830 x 2100/2200	1850	490	490	1990/2090	450	1987/2087
2000 (500x4) x 2000/2100	3130 x 2100/2200	2050	540	540	1990/2090	500	1987/2087
2200 (550x4) x 2000/2100	3430 x 2100/2200	2250	590	590	1990/2090	550	1987/2087
2400 (600x4) x 2000/2100	3730 x 2100/2200	2450	640	640	1990/2090	600	1987/2087

PARETE FINITA - FINISHED WALL							
	100	100 lastra singola / single sheet	125	125 lastra singola / single sheet	150	150 lastra singola / single sheet	100#
		125 lastra doppia / double sheet		150 lastra doppia / double sheet		150 lastra singola / single sheet	
H		2000/2100		2000/2100		2000/2100	2000/2100
SI		55		80		105	52
O		75		100		125	70

Realizzata con orditura da 70 mm. - Made with a 70 mm profile for plasterboard.

NOTE TECNICHE - TECHNICAL NOTES

- Realizzazione di controtelai con intervalli in altezza e larghezza ogni 50 mm. • La luce nominale (L) è ridotta di circa 100 mm.
- Per sede interna (SI) da 52 o da 55 mm è consigliabile pannello porta con SP max 40 mm, comprese eventuali cornici fermavetro.
- Per il fissaggio delle lastre di cartongesso utilizzare viti L max 19mm in corrispondenza delle doghe di rinforzo della lamiera.
- Si consiglia l'utilizzo di lastre in cartongesso di 12,5 mm di spessore. • Per misure speciali verificare fattibilità in azienda.
- Portata standard dei carrelli 150 Kg.

- Creation of pocket frames with height and width intervals every 50 mm. • The doorway (L) is reduced by an approximate 100 mm.
- For pocket frames with internal opening (SI) of 52 or 55 mm, it is advisable to install a door panel with a max. thickness of 40 mm, including any frames for glass.
- To fasten the plasterboard sheets, use screws of max. 19 mm in correspondence with the reinforcement slats of the sheet.
- The use of 12.5 mm thick plasterboard sheets is recommended. • For special dimensions, please check the feasibility with the company.
- Standard payload of the supplied hanging kit: 150 Kg.



PARETE FINITA - FINISHED WALL

CODE = HCOMDC L _ _ _ H _ _ _ SI _ _ _			DIMENSIONI STANDARD - STANDARD DIMENSIONS
PF 100 (SI 55)	L	H 2000/2100	
	1200		€ 780,00
	1400		€ 780,00
	1600		€ 780,00
	1800		€ 920,00
	2000		€ 920,00
	2200		€ 1.080,00
2400		€ 1.080,00	
PF 125 (SI 80)	L	H 2000/2100	
	1200		€ 940,00
	1400		€ 940,00
	1600		€ 940,00
	1800		€ 1.100,00
	2000		€ 1.100,00
	2200		€ 1.280,00
2400		€ 1.280,00	
PF 150 (SI 105)	L	H 2000/2100	
	1200		€ 940,00
	1400		€ 940,00
	1600		€ 940,00
	1800		€ 1.100,00
	2000		€ 1.100,00
	2200		€ 1.280,00
2400		€ 1.280,00	
PF 100[#] (SI 52)	L	H 2000/2100	
	1200		€ 780,00
	1400		€ 780,00
	1600		€ 780,00
	1800		€ 920,00
	2000		€ 920,00
	2200		€ 1.080,00
2400		€ 1.080,00	

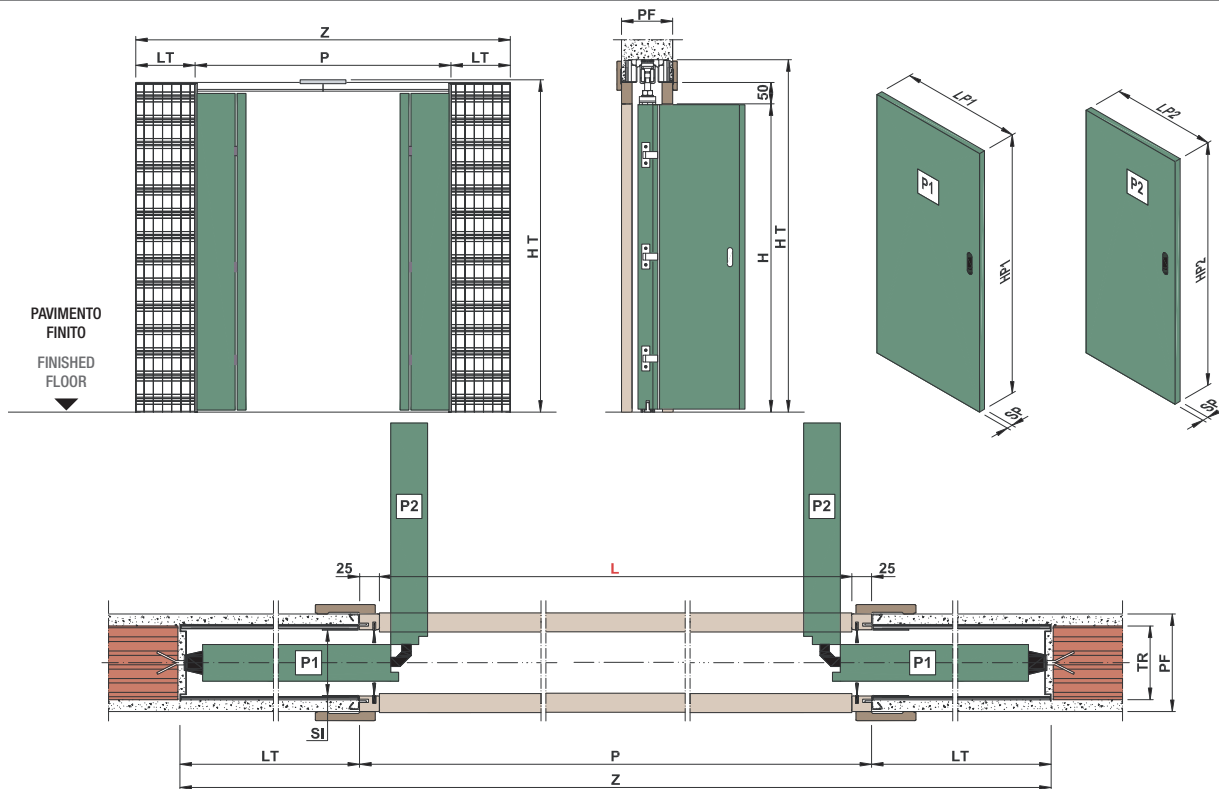

DIMENSIONI STANDARD - STANDARD DIMENSIONS

LUCE DI PASSAGGIO DOORWAY	MISURE DI INGOMBRO OVERALL DIMENSIONS		
L x H	Z x HT	P	LT
1200 (300x4) x 2000/2100	1930 x 2100/2200	1250	340
1400 (350x4) x 2000/2100	2230 x 2100/2200	1450	390
1600 (400x4) x 2000/2100	2530 x 2100/2200	1650	440
1800 (450x4) x 2000/2100	2830 x 2100/2200	1850	490
2000 (500x4) x 2000/2100	3130 x 2100/2200	2050	540
2200 (550x4) x 2000/2100	3430 x 2100/2200	2250	590
2400 (600x4) x 2000/2100	3730 x 2100/2200	2450	640

PANNELLO PORTA (LEGNO) DOOR PANEL (WOOD)			
LP1	HP1	LP2	HP2
340	1990/2090	300	1987/2087
390	1990/2090	350	1987/2087
440	1990/2090	400	1987/2087
490	1990/2090	450	1987/2087
540	1990/2090	500	1987/2087
590	1990/2090	550	1987/2087
640	1990/2090	600	1987/2087

PARETE FINITA - FINISHED WALL				
	90	105	125	150
H	2000/2100	2000/2100	2000/2100	2000/2100
SI	55	67	80	105
TR	60	80	100	120

NOTE TECNICHE - TECHNICAL NOTES

- Realizzazione di controtelai con intervalli in altezza e larghezza ogni 50 mm.
- La luce nominale (L) è ridotta di circa 100 mm.
- Per sede interna (SI) da 55 mm è consigliabile pannello porta con SP max 40 mm, comprese eventuali cornici fermavetro.
- Per misure speciali verificare fattibilità in azienda.
- Portata standard dei carrelli 150 Kg.
- Creation of pocket frames with height and width intervals every 50 mm.
- The doorway (L) is reduced by an approximate 100 mm.
- For pocket frames with internal opening (SI) of 55 mm, it is advisable to install a door panel with a max. thickness of 40 mm, including any frames for glass.
- For special dimensions, please check the feasibility with the company
- Standard payload of the supplied hanging kit: 150 Kg.



PARETE FINITA - FINISHED WALL

CODE = HCOMDI L _ _ _ H _ _ _ SI _ _ _			DIMENSIONI STANDARD - STANDARD DIMENSIONS
PF 90 (SI 55)	L	H 2000/2100	
	1200		€ 780,00
	1400		€ 780,00
	1600		€ 780,00
	1800		€ 920,00
	2000		€ 920,00
	2200		€ 1.080,00
2400		€ 1.080,00	
PF 105 (SI 67)	L	H 2000/2100	
	1200		€ 780,00
	1400		€ 780,00
	1600		€ 780,00
	1800		€ 920,00
	2000		€ 920,00
	2200		€ 1.080,00
2400		€ 1.080,00	
PF 125 (SI 80)	L	H 2000/2100	
	1200		€ 940,00
	1400		€ 940,00
	1600		€ 940,00
	1800		€ 1.100,00
	2000		€ 1.100,00
	2200		€ 1.280,00
2400		€ 1.280,00	
PF 150 (SI 105)	L	H 2000/2100	
	1200		€ 940,00
	1400		€ 940,00
	1600		€ 940,00
	1800		€ 1.100,00
	2000		€ 1.100,00
	2200		€ 1.280,00
2400		€ 1.280,00	

Linear[®] Collection

**Controtelai senza stipiti e coprifili
e porte filo muro**

**Pocket frames without doorposts and covering profiles
and flush wall doors**

123	Linear® Singolo
131	Linear® Doppio
139	FiloSoffitto
143	FiloBattuta
147	CoverColor
153	Battente Fifty
163	Battente Fifty Doppio
173	Reversa 44
183	TeknoTrap

Linear[®] Singolo / Doppio



1

Distanziali progettati per allineare perfettamente il montante di battuta con il cassero e posizionati per rendere più agevole il passaggio in cantiere.

Spacers designed to align perfectly the vertical post with the pocket frame and positioned to make passage on site easier.

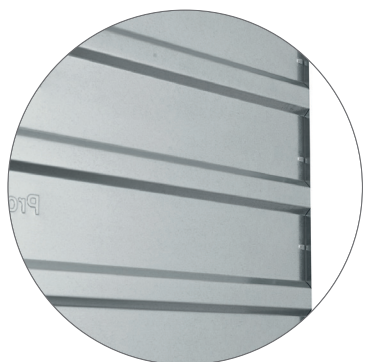

4

Clinciatura fitta che conferisce maggior robustezza.

Dense clinching for greater strength.



5

Controtelaio configurato per essere inserito alla perfezione all'interno della guida a pavimento per cartongesso.

Pocket frame configured to fit perfectly inside the floor profile for plasterboard.

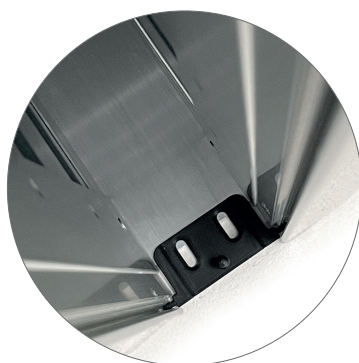

2

Timone autocentrante e con bloccaggio senza viti. Il nostro nuovo timone brevettato evita la foratura del pavimento, prevenendo possibili problemi dovuti a rotture indesiderate di ceramiche o marmi. Ciò permette di mantenere integri i pavimenti in caso di successiva demolizione delle pareti.

Self-centering rudder with screw-free locking. Our new-patented rudder avoids drilling the floor, preventing possible problems due to undesired breakage of ceramics or marbles. This allows keeping the floors intact in case of subsequent demolition of the walls.

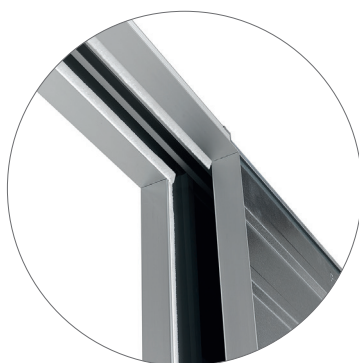

6

Binario estraibile in alluminio estruso: può essere smontato facilmente in qualsiasi momento e permette l'installazione, anche successiva, degli accessori disponibili. Traverso in alluminio anodizzato: combinato al binario, conferisce maggior rigidità e miglior resa estetica. Controtelaio dotato di sedi per agevolare l'inserimento degli spazzolini.

Extractable track in extruded aluminum: it can be easily pulled out at any time and allows the installation, even later, of the available accessories. Anodized aluminum beam: together with the track, it gives greater rigidity and a better aesthetic result. Pocket frame equipped with seats to facilitate the insertion of the brushes.

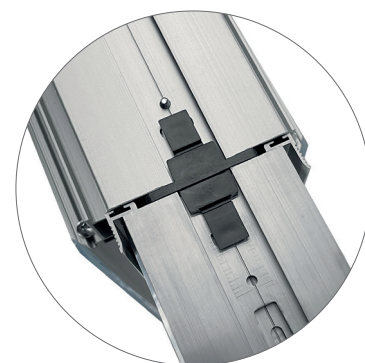

3

Coperchio e binario in estrusi di alluminio ad alta resistenza. Il supporto binario è stato progettato con una geometria innovativa ad alta capacità di carico e sezione trasversale adatta alla parete finita. Accoppiata al binario di scorrimento, anch'esso in alluminio estruso ad alta resistenza e di forte spessore, permette di ottenere, senza alcuna alterazione significativa, un carico sul binario di oltre 150 Kg.

Cover and track in extruded aluminium with high resistance. The track support has been designed with an innovative geometry with high load capacity and cross section suitable for the finished wall. Coupled to the sliding track, which is also made of extruded aluminium with high resistance and a high thickness, it allows to obtain, without any significant alteration, a load on the track of more than 150 kg.

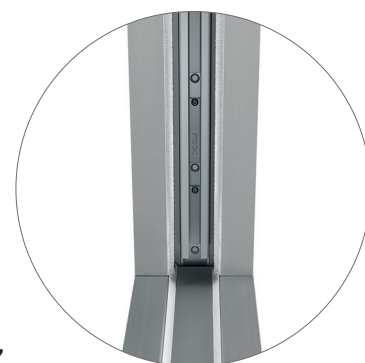

7

Il nuovo traverso del controtelaio, in alluminio anodizzato ad alta resistenza, permette il fissaggio dell'orditura superiore del cartongesso direttamente al controtelaio. Il fissaggio è facilitato dai fori passanti posizionati a passo 100 mm.

The new beam of the pocket frame, in high-strength anodized aluminium, allows the upper stud of the plasterboard to be fixed directly to the pocket frame. The fixing is facilitated by the through holes positioned at 100 mm intervals.

Punti di forza - Strengths

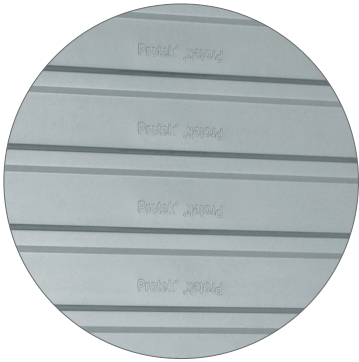

8

Controtelaio ottimizzato per i sistemi costruttivi a secco. Cassero assemblato e scatolato caratterizzato da lamiera nervata orizzontalmente ogni 100 mm: fissaggio del cartongesso facilitato e maggiore resistenza complessiva. Viti specifiche in dotazione.

Pocket frame optimized for dry construction systems. Assembled and boxed formwork characterized by horizontally ribbed metal sheet every 100 mm: easier fixing of the plasterboard and greater overall resistance. Specific screws supplied.

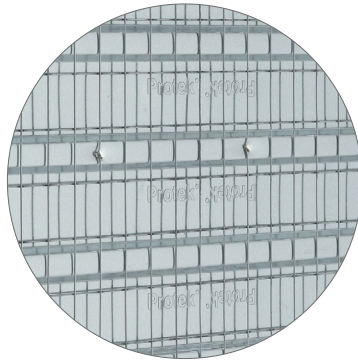

9

Applicazione pratica ed efficace dell'intonaco grazie alla rete a maglia fitta e alle nervature orizzontali.

Practical and effective application of plaster thanks to the dense mesh and horizontal ribs.



10

Struttura del telaio composta da profili estrusi a camere in alluminio anodizzato di grandi dimensioni, che conferisce robustezza e rigidità alla struttura.

Pocket frame structure made up of large extruded profiles with inner tubes in anodized aluminum, which gives strength and rigidity to the whole structure.



11

Complemento montante di battuta in alluminio anodizzato, inseribile ad incastro senza lasciare viti o tappi a vista.

Snap-fit element of the jamb in anodized aluminum, it can be inserted without leaving visible screws or caps.



Linear[®] Singolo

**Il controtelaio singolo per porta scorrevole
senza stipiti e coprifili**

**The single pocket frame for sliding door without doorposts
and covering profiles**



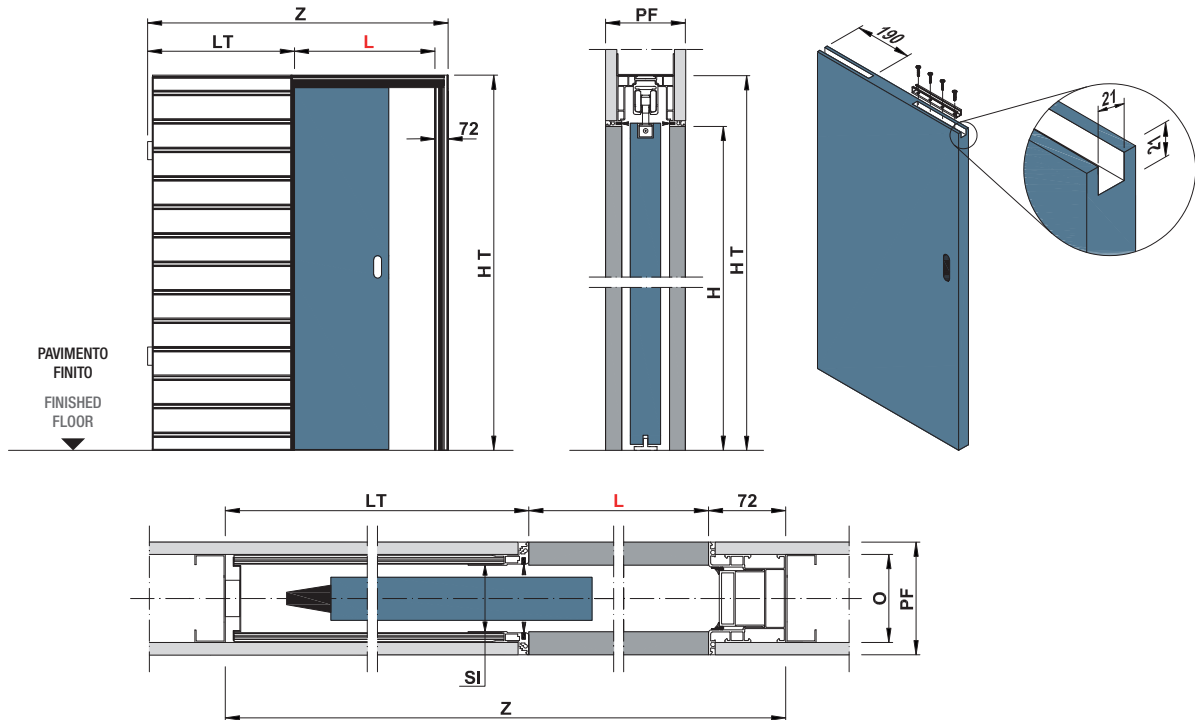

DIMENSIONI STANDARD - STANDARD DIMENSIONS

LUCE DI PASSAGGIO DOORWAY	MISURE DI INGOMBRO OVERALL DIMENSIONS		PANNELLO PORTA (LEGNO) DOOR PANEL (WOOD)	
	L x H	Z x HT	LT	
600 x 2000/2030/2100	1325 x 2070/2100/2170	660	LP	HP
700 x 2000/2030/2100	1525 x 2070/2100/2170	760	615	1995/2025/2095
800 x 2000/2030/2100	1725 x 2070/2100/2170	860	715	1995/2025/2095
900 x 2000/2030/2100	1925 x 2070/2100/2170	960	815	1995/2025/2095
1000 x 2000/2030/2100	2125 x 2070/2100/2170	1060	915	1995/2025/2095
1100 x 2000/2030/2100	2325 x 2070/2100/2170	1160	1015	1995/2025/2095
1200 x 2000/2030/2100	2525 x 2070/2100/2170	1260	1115	1995/2025/2095
			1215	1995/2025/2095

	100	125	150	150
	lastra singola / single sheet	lastra doppia / double sheet	lastra singola / single sheet	lastra doppia / double sheet
H	500 ÷ 2700	500 ÷ 2700	500 ÷ 2700	500 ÷ 2700
SI	55	55	57	57
O	75	75	125	100

NOTE TECNICHE - TECHNICAL NOTES

- Realizzazione di controtelai con intervalli in altezza e larghezza ogni 50 mm. • **La luce nominale (L) è ridotta di 10 mm.**
- È consigliabile pannello porta con SP max 40 mm, comprese eventuali cornici fermavetro • Dimensioni disponibili a richiesta: L= 300 ÷ 1300 mm e H= 500 ÷ 2700 mm.
- Per ottenere le pareti finite 100 e 150 mm utilizzare la singola lastra da 12,5 mm. • Per ottenere la parete finita 125 mm utilizzare la doppia lastra da 12,5 mm.
- Per il fissaggio delle lastre di cartongesso utilizzare viti L max 19 mm in corrispondenza delle doghe di rinforzo della lamiera. • Le misure fanno riferimento ad un pannello porta in legno. Per l'uso di pannelli in vetro è necessario il Kit monopinza vetro Linear® (vedi pag.327). • La dotazione standard comprende guarnizioni e spazzolini di colore bianco.
- I controtelai sono predisposti per l'installazione del Kit CoverColor (vedi pag.147). • Per misure speciali verificare fattibilità in azienda. • Portata standard dei carrelli 150 Kg.
- Creation of pocket frames with height and width intervals every 50 mm. • **The doorway (L) is reduced by 10 mm.**
- It is advisable to install a door panel with a max. thickness of 40 mm, including any frames for glass • Dimensions available on request: L = 300 ÷ 1300 mm and H = 500 ÷ 2700 mm.
- To obtain the finished walls 100 and 150 mm, use a single 12,5 mm plasterboard sheet. • To obtain the finished wall 125 mm, use double 12,5 mm plasterboard sheet.
- To fasten the plasterboard sheets, use screws of max. 19 mm in correspondence with the reinforcement slats of the sheet. • The dimensions refer to a wooden door panel. For the installation of glass panels, Linear® single-clamp kit is necessary (see page 327). • Standard equipment includes white weatherstrips and white brushes. • The pocket frames have the predisposition for the installation of the CoverColor Kit (see page 147). • For special dimensions, please check the feasibility with the company. • Standard payload of the supplied hanging kit: 150 Kg.



PARETE FINITA - FINISHED WALL

CODE = LSC L _ _ _ H _ _ _ PF _ _ _	DIMENSIONI STANDARD - STANDARD DIMENSIONS		
	L	H 2000/2030/2100	H 2400
PF 100 (SI 55)	600	€ 610,00	€ 750,00
	700	€ 610,00	€ 750,00
	800	€ 610,00	€ 750,00
	900	€ 660,00	€ 830,00
	1000	€ 660,00	€ 830,00
	1100	€ 890,00	€ 1.020,00
	1200	€ 890,00	€ 1.020,00

XL
H* 500 ÷ 2700**
€ 800,00
€ 800,00
€ 800,00
€ 870,00
€ 870,00
-
-

CODE = LSC L _ _ _ H _ _ _ PF _ _ _	DIMENSIONI STANDARD - STANDARD DIMENSIONS		
	L	H 2000/2030/2100	H 2400
PF 125 (SI 55)	600	€ 690,00	€ 790,00
	700	€ 690,00	€ 790,00
	800	€ 690,00	€ 790,00
	900	€ 750,00	€ 860,00
	1000	€ 750,00	€ 860,00
	1100	€ 960,00	€ 1.075,00
	1200	€ 960,00	€ 1.075,00

XL
H* 500 ÷ 2700
€ 900,00
€ 900,00
€ 900,00
€ 970,00
€ 970,00
€ 1.120,00
€ 1.120,00

CODE = LSC L _ _ _ H _ _ _ PF _ _ _	DIMENSIONI STANDARD - STANDARD DIMENSIONS		
	L	H 2000/2030/2100	H 2400
PF 150 (SI 57)	600	€ 870,00	€ 994,00
	700	€ 870,00	€ 994,00
	800	€ 870,00	€ 994,00
	900	€ 944,00	€ 1.085,00
	1000	€ 944,00	€ 1.085,00
	1100	€ 1.209,00	€ 1.356,00
	1200	€ 1.209,00	€ 1.356,00

XL
H* 500 ÷ 2700
€ 1.130,00
€ 1.130,00
€ 1.130,00
€ 1.220,00
€ 1.220,00
€ 1.469,00
€ 1.469,00

* Escluso H 2000/2030/2100/2400 mm (vedere colonne dedicate).

** Per controtelai con altezza (H) superiore a 2700 mm, è consigliabile utilizzare un controtelaio con parete finita (PF) 125 mm o superiore.

* H 2000/2030/2100/2400 mm excluded (see dedicated columns).

** For pocket frames with height (H) more than 2700 mm use a pocket frame with finished wall (PF) 125 mm or larger.

PANNELLI PORTA DA VERNICIARE - DOOR PANELS TO BE PAINTED

CODE = POLINSC L _ _ _ H _ _ _ 40	DIMENSIONI STANDARD - STANDARD DIMENSIONS		
	L	H 2000/2030/2100	H 2400
PANNELLI PORTA DOOR PANELS	600	€ 395,00	€ 495,00
	700	€ 395,00	€ 495,00
	800	€ 395,00	€ 495,00
	900	€ 470,00	€ 560,00
	1000	€ 470,00	€ 560,00
	1100	€ 550,00	€ 660,00
	1200	€ 550,00	€ 660,00

XL
H* 500 ÷ 2700
€ 790,00
€ 790,00
€ 790,00
€ 890,00
€ 890,00
€ 1.050,00
€ 1.050,00



Per altre finiture vedi Collezione Porte 2025 - For other finishes see Doors Collection 2025

NOTE TECNICHE - TECHNICAL NOTES

- Misure intermedie in larghezza (L) e in altezza (H) realizzate con intervalli ogni 50 mm. Per la quotazione fare riferimento alla misura immediatamente superiore.
- Per le misure non presenti nelle tabelle verificare fattibilità in azienda.
- Se non specificato diversamente, i pannelli porta avranno la lavorazione di tipo O2 (vedi modulo dedicato).
- Intermediate sizes in width (L) and height (H) are available with a range of 50 mm. For pricing take into consideration the price of the door with the immediately superior size.
- For sizes not mentioned in the schedules, please contact the company and ask for feasibility.
- Unless otherwise specified, door panels will have the processing type O2 (see dedicated form).

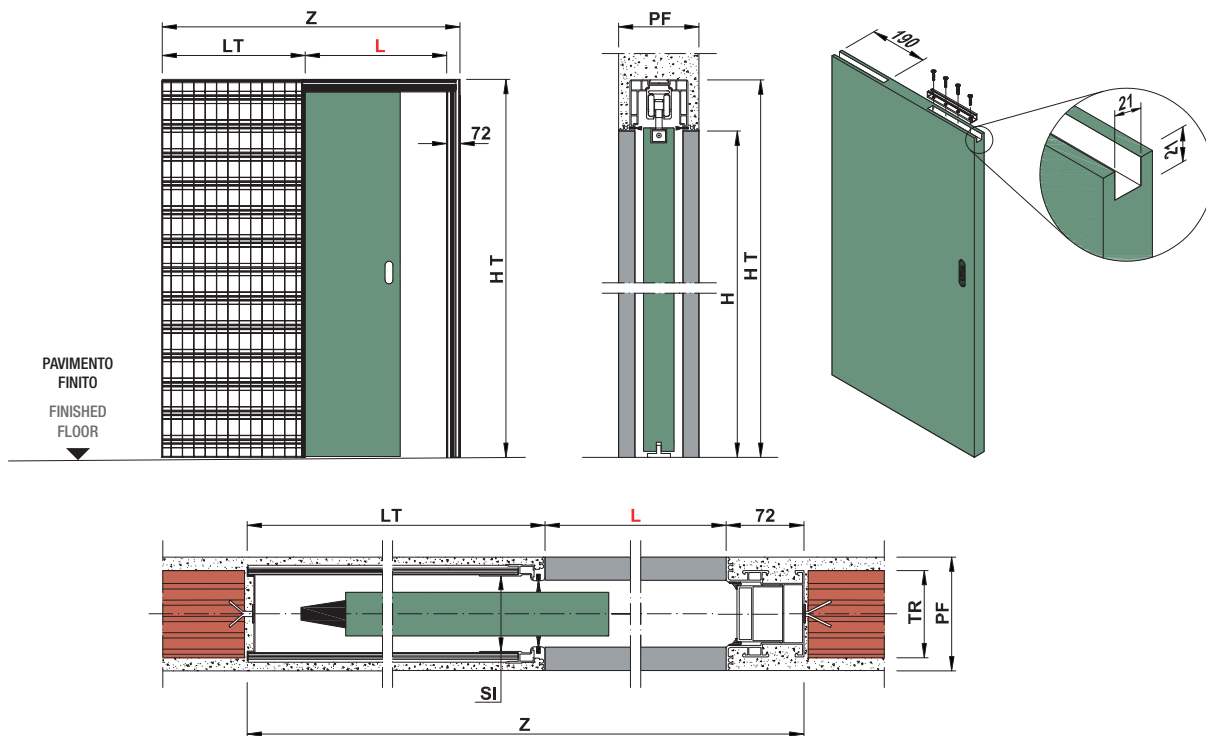

DIMENSIONI STANDARD - STANDARD DIMENSIONS

LUCE DI PASSAGGIO DOORWAY	MISURE DI INGOMBRO OVERALL DIMENSIONS		PANNELLO PORTA (LEGNO) DOOR PANEL (WOOD)	
	L x H	Z x HT	LT	
600 x 2000/2030/2100	1325 x 2070/2100/2170	660	LP	HP
700 x 2000/2030/2100	1525 x 2070/2100/2170	760	615	1995/2025/2095
800 x 2000/2030/2100	1725 x 2070/2100/2170	860	715	1995/2025/2095
900 x 2000/2030/2100	1925 x 2070/2100/2170	960	815	1995/2025/2095
1000 x 2000/2030/2100	2125 x 2070/2100/2170	1060	915	1995/2025/2095
1100 x 2000/2030/2100	2325 x 2070/2100/2170	1160	1015	1995/2025/2095
1200 x 2000/2030/2100	2525 x 2070/2100/2170	1260	1115	1995/2025/2095
			1215	1995/2025/2095

	PARETE FINITA - FINISHED WALL	
	105	150
H	500 ÷ 2700	500 ÷ 2700
SI	57	57
TR	80	120

NOTE TECNICHE - TECHNICAL NOTES

- Realizzazione di controtelai con intervalli in altezza e larghezza ogni 50 mm. • La luce nominale (L) è ridotta di 10 mm.
- È consigliabile pannello porta con SP max 40 mm, comprese eventuali cornici fermavetro • Dimensioni disponibili a richiesta: L= 300 ÷ 1300 mm e H= 500 ÷ 2700 mm.
- Le misure fanno riferimento ad un pannello porta in legno. Per l'uso di pannelli in vetro è necessario il Kit monopinza vetro Linear® (vedi pag.327).
- La dotazione standard comprende guarnizioni e spazzolini di colore bianco. • I controtelai sono predisposti per l'installazione del Kit CoverColor (vedi pag.147).
- Per misure speciali verificare fattibilità in azienda. • Portata standard dei carrelli 150 Kg.
- Creation of pocket frames with height and width intervals every 50 mm. • The doorway (L) is reduced by 10 mm.
- It is advisable to install a door panel with a max. thickness of 40 mm, including any frames for glass • Dimensions available on request: L = 300 ÷ 1300 mm and H = 500 ÷ 2700 mm.
- The dimensions refer to a wooden door panel. For the installation of glass panels, Linear® single-clamp kit is necessary (see page 327).
- Standard equipment includes white weatherstrips and white brushes. • The pocket frames have the predisposition for the installation of the CoverColor Kit (see page 147).
- For special dimensions, please check the feasibility with the company.
- Standard payload of the supplied hanging kit: 150 Kg.



PARETE FINITA - FINISHED WALL

CODE = LSI L _ _ _ H _ _ _ PF _ _ _		DIMENSIONI STANDARD - STANDARD DIMENSIONS	
PF 105 (SI 57)	L	H 2000/2030/2100	H 2400
	600	€ 671,00	€ 772,00
	700	€ 671,00	€ 772,00
	800	€ 671,00	€ 772,00
	900	€ 726,00	€ 854,00
	1000	€ 726,00	€ 854,00
	1100	€ 979,00	€ 1.050,00
	1200	€ 979,00	€ 1.050,00

XL
H* 500 ÷ 2700
€ 880,00
€ 880,00
€ 880,00
€ 957,00
€ 957,00
-
-

CODE = LSI L _ _ _ H _ _ _ PF _ _ _		DIMENSIONI STANDARD - STANDARD DIMENSIONS	
PF 150 (SI 57)	L	H 2000/2030/2100	H 2400
	600	€ 870,00	€ 994,00
	700	€ 870,00	€ 994,00
	800	€ 870,00	€ 994,00
	900	€ 944,00	€ 1.085,00
	1000	€ 944,00	€ 1.085,00
	1100	€ 1.209,00	€ 1.356,00
	1200	€ 1.209,00	€ 1.356,00

XL
H* 500 ÷ 2700
€ 1.130,00
€ 1.130,00
€ 1.130,00
€ 1.220,00
€ 1.220,00
€ 1.220,00
€ 1.469,00
€ 1.469,00

* Escluso H 2000/2030/2100/2400 mm (vedere colonne dedicate).

* H 2000/2030/2100/2400 mm excluded (see dedicated columns).

PANNELLI PORTA DA VERNICIARE - DOOR PANELS TO BE PAINTED

CODE = POLINSC L _ _ _ H _ _ _ 40		DIMENSIONI STANDARD - STANDARD DIMENSIONS	
PANNELLI PORTA DOOR PANELS	L	H 2000/2030/2100	H 2400
	600	€ 395,00	€ 495,00
	700	€ 395,00	€ 495,00
	800	€ 395,00	€ 495,00
	900	€ 470,00	€ 560,00
	1000	€ 470,00	€ 560,00
	1100	€ 550,00	€ 660,00
	1200	€ 550,00	€ 660,00

XL
H* 500 ÷ 2700
€ 790,00
€ 790,00
€ 790,00
€ 890,00
€ 890,00
€ 1.050,00
€ 1.050,00



Per altre finiture vedi Collezione Porte 2025 - For other finishes see Doors Collection 2025

NOTE TECNICHE - TECHNICAL NOTES

- Misure intermedie in larghezza (L) e in altezza (H) realizzate con intervalli ogni 50 mm. Per la quotazione fare riferimento alla misura immediatamente superiore.
- Per le misure non presenti nelle tabelle verificare fattibilità in azienda.
- Se non specificato diversamente, i pannelli porta avranno la lavorazione di tipo O2 (vedi modulo dedicato).
- Intermediate sizes in width (L) and height (H) are available with a range of 50 mm. For pricing take into consideration the price of the door with the immediately superior size.
- For sizes not mentioned in the schedules, please contact the company and ask for feasibility.
- Unless otherwise specified, door panels will have the processing type O2 (see dedicated form).



PRINCIPALI ACCESSORI A RICHIESTA - MAIN ACCESSORIES ON DEMAND

CARRELLI - HANGING KIT

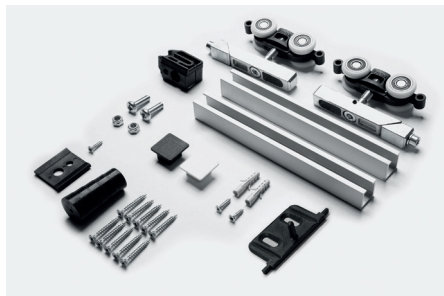

Kit carrello Linear® 150 Kg
 Linear® hanging kit 150 Kg

€ 115,00



Fermo extra in apertura
 Extra opening stop

€ 20,00

VETRO - GLASS



Kit monopinza vetro Linear®
 Linear® single-clamp kit

€ 530,00

AZIONAMENTI E CHIUSURE - AUTOMATION AND CLOSURES



Kit riduttore luce di passaggio
 Doorway adaptor kit

€ 140,00

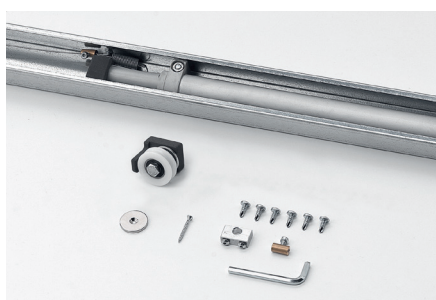

Kit autochiusura Linear®
 Linear® self-closing kit

€ 490,00

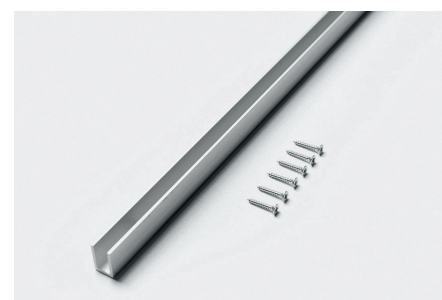

Kit scorrimento facile
 Easy sliding kit

€ 49,00



Push&Pull

€ 60,00



Kit chiusura ammortizzata Linear®. Disponibile per portate da 40 a 80 Kg, vedi pag. 328
 Linear® soft closer kit. Available for loads from 40 to 80 Kg, see page 328



PRINCIPALI ACCESSORI A RICHIESTA - MAIN ACCESSORIES ON DEMAND

SPAZZOLINI E GUARNIZIONI - BRUSHES AND WEATHERSTRIPS



Spazzolini (neri, bianchi o grigi)
Brushes (black, white or grey)

€ 20,00

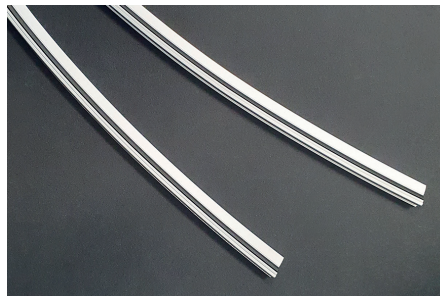

Guarnizioni (nere, bianche o grigie)
Weatherstrips (black, white or grey)

€ 22,00

OPTIONAL DISPONIBILI - AVAILABLE OPTIONS



FiloSoffitto
Pag.139



FiloBattuta
Pag.143



CoverColor
Pag.147

VEDI ELENCO COMPLETO DA PAG. 313
SERRATURE E MANIGLIE DA PAG. 306

SEE FULL LIST FROM PAGE 313
LOCKS AND HANDLES FROM PAGE 306

Linear[®] Doppio

**Il controtelaio doppio per porte scorrevoli
senza stipiti e coprifili**

**The double pocket frame for sliding doors without doorposts
and covering profiles**



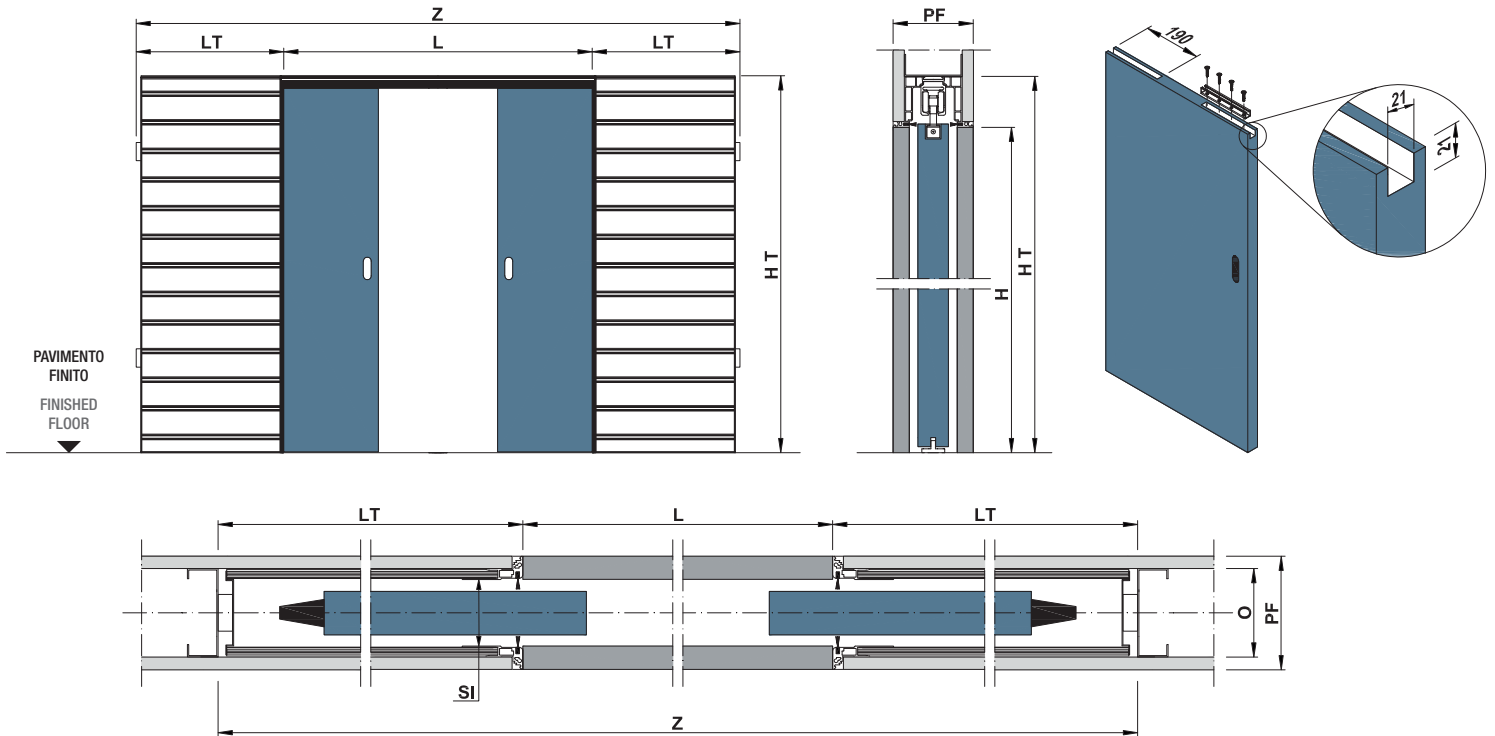
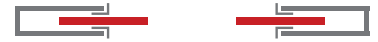

DIMENSIONI STANDARD - STANDARD DIMENSIONS

LUCE DI PASSAGGIO DOORWAY	MISURE DI INGOMBRO OVERALL DIMENSIONS		PANNELLO PORTA (LEGNO) DOOR PANEL (WOOD)	
	L x H	Z x HT	LT	
1200 (600+600) x 2000/2030/2100	2525 x 2070/2100/2170	660	LP	HP
1400 (700+700) x 2000/2030/2100	2925 x 2070/2100/2170	760	615	1995/2025/2095
1600 (800+800) x 2000/2030/2100	3325 x 2070/2100/2170	860	715	1995/2025/2095
1800 (900+900) x 2000/2030/2100	3725 x 2070/2100/2170	960	815	1995/2025/2095
2000 (1000+1000) x 2000/2030/2100	4125 x 2070/2100/2170	1060	915	1995/2025/2095
2200 (1100+1100) x 2000/2030/2100	4525 x 2070/2100/2170	1160	1015	1995/2025/2095
2400 (1200+1200) x 2000/2030/2100	4925 x 2070/2100/2170	1260	1115	1995/2025/2095
			1215	1995/2025/2095

PARETE FINITA - FINISHED WALL				
	100	125	150	150
	lastra singola / single sheet	lastra doppia / double sheet	lastra singola / single sheet	lastra doppia / double sheet
H	500 ÷ 2700	500 ÷ 2700	500 ÷ 2700	500 ÷ 2700
SI	55	55	57	57
O	75	75	125	100

NOTE TECNICHE - TECHNICAL NOTES

- Realizzazione di controtelai con intervalli in altezza e larghezza ogni 50 mm. • È consigliabile pannello porta con SP max 40 mm, comprese eventuali cornici fermavetro.
- Dimensioni disponibili a richiesta: L= 600 ÷ 2600 mm e H= 500 ÷ 2700 mm. • Per ottenere le pareti finite 100 e 150 mm bisogna utilizzare la singola lastra da 12,5 mm.
- Per ottenere la parete finita 125 mm bisogna utilizzare la doppia lastra da 12,5 mm. • Per il fissaggio delle lastre di cartongesso utilizzare viti L max 19 mm in corrispondenza delle doghe di rinforzo della lamiera. • Le misure fanno riferimento ad un pannello porta in legno. Per l'uso di pannelli in vetro è necessario il Kit monopinza vetro Linear® (vedi pag.327).
- La dotazione standard comprende guarnizioni e spazzolini di colore bianco. • I controtelai sono predisposti per l'installazione del Kit CoverColor (vedi pag.147).
- Per misure speciali verificare fattibilità in azienda. • Portata standard dei carrelli 150 Kg.

- Creation of pocket frames with height and width intervals every 50 mm. • It is advisable to install a door panel with a max. thickness of 40 mm, including any frames for glass
- Dimensions available on request: L = 600 ÷ 2600 mm and H = 500 ÷ 2700 mm. • To obtain the finished walls 100 and 150 mm, use a single 12,5 mm plasterboard sheet.
- To obtain the finished wall 125 mm, use double 12,5 mm plasterboard sheet. • To fasten the plasterboard sheets, use screws of max. 19 mm in correspondence with the reinforcement slats of the sheet. • The dimensions refer to a wooden door panel. For the installation of glass panels, Linear® single-clamp kit is necessary (see page 327).
- Standard equipment includes white weatherstrips and white brushes. • The pocket frames have the predisposition for the installation of the CoverColor Kit (see page 147).
- For special dimensions, please check the feasibility with the company. • Standard payload of the supplied hanging kit: 150 Kg.



PARETE FINITA - FINISHED WALL

CODE = LDC L _ _ _ H _ _ _ PF _ _ _	DIMENSIONI STANDARD - STANDARD DIMENSIONS		
L	H 2000/2030/2100	H 2400	
PF 100 (SI 55)	1200	€ 1.220,00	€ 1.500,00
	1400	€ 1.220,00	€ 1.500,00
	1600	€ 1.220,00	€ 1.500,00
	1800	€ 1.320,00	€ 1.660,00
	2000	€ 1.320,00	€ 1.660,00
	2200	€ 1.780,00	€ 2.040,00
	2400	€ 1.780,00	€ 2.040,00

XL
H* 500 ÷ 2700**
€ 1.600,00
€ 1.600,00
€ 1.600,00
€ 1.740,00
€ 1.740,00
-
-

L	H 2000/2030/2100	H 2400	
PF 125 (SI 55)	1200	€ 1.380,00	€ 1.580,00
	1400	€ 1.380,00	€ 1.580,00
	1600	€ 1.380,00	€ 1.580,00
	1800	€ 1.500,00	€ 1.720,00
	2000	€ 1.500,00	€ 1.720,00
	2200	€ 1.920,00	€ 2.150,00
	2400	€ 1.920,00	€ 2.150,00

H* 500 ÷ 2700
€ 1.800,00
€ 1.800,00
€ 1.800,00
€ 1.940,00
€ 1.940,00
€ 2.240,00
€ 2.240,00

L	H 2000/2030/2100	H 2400	
PF 150 (SI 57)	1200	€ 1.740,00	€ 1.988,00
	1400	€ 1.740,00	€ 1.988,00
	1600	€ 1.740,00	€ 1.988,00
	1800	€ 1.888,00	€ 2.170,00
	2000	€ 1.888,00	€ 2.170,00
	2200	€ 2.418,00	€ 2.712,00
	2400	€ 2.418,00	€ 2.712,00

H* 500 ÷ 2700
€ 2.260,00
€ 2.260,00
€ 2.260,00
€ 2.440,00
€ 2.440,00
€ 2.938,00
€ 2.938,00

* Escluso H 2000/2030/2100/2400 mm (vedere colonne dedicate).

** Per controtelai con altezza (H) superiore a 2700 mm, è consigliabile utilizzare un controtelaio con parete finita (PF) 125 mm o superiore.

* H 2000/2030/2100/2400 mm excluded (see dedicated columns).

** For pocket frames with height (H) more than 2700 mm use a pocket frame with finished wall (PF) 125 mm or larger.

PANNELLI PORTA DA VERNICIARE - DOOR PANELS TO BE PAINTED

CODE = POLINSC L _ _ _ H _ _ _ 40CM	DIMENSIONI STANDARD - STANDARD DIMENSIONS		
L	H 2000/2030/2100	H 2400	
PANNELLI PORTA DOOR PANELS	1200	€ 790,00	€ 990,00
	1400	€ 790,00	€ 990,00
	1600	€ 790,00	€ 990,00
	1800	€ 940,00	€ 1.120,00
	2000	€ 940,00	€ 1.120,00
	2200	€ 1.100,00	€ 1.320,00
	2400	€ 1.100,00	€ 1.320,00

XL
H* 500 ÷ 2700
€ 1.580,00
€ 1.580,00
€ 1.580,00
€ 1.780,00
€ 1.780,00
€ 2.100,00
€ 2.100,00



NOTE TECNICHE - TECHNICAL NOTES

- Misure intermedie in larghezza (L) e in altezza (H) realizzate con intervalli ogni 50 mm.
Per la quotazione fare riferimento alla misura immediatamente superiore nella colonna XL.
Es: prezzo per larghezza 1700 mm = prezzo per larghezza 1800 mm nella colonna XL.
- Per le misure non presenti nelle tabelle verificare fattibilità in azienda.
- Se non specificato diversamente, i pannelli porta avranno la lavorazione di tipo O2 (vedi modulo dedicato).
- Intermediate sizes in width (L) and height (H) are available with a range of 50 mm.
For pricing take into consideration the price of the door with the immediately superior size in the XL column.
Ex: price for width 1700 mm = price for width 1800 mm in the XL column.
- For sizes not mentioned in the schedules, please contact the company and ask for feasibility.
- Unless otherwise specified, door panels will have the processing type O2 (see dedicated form).

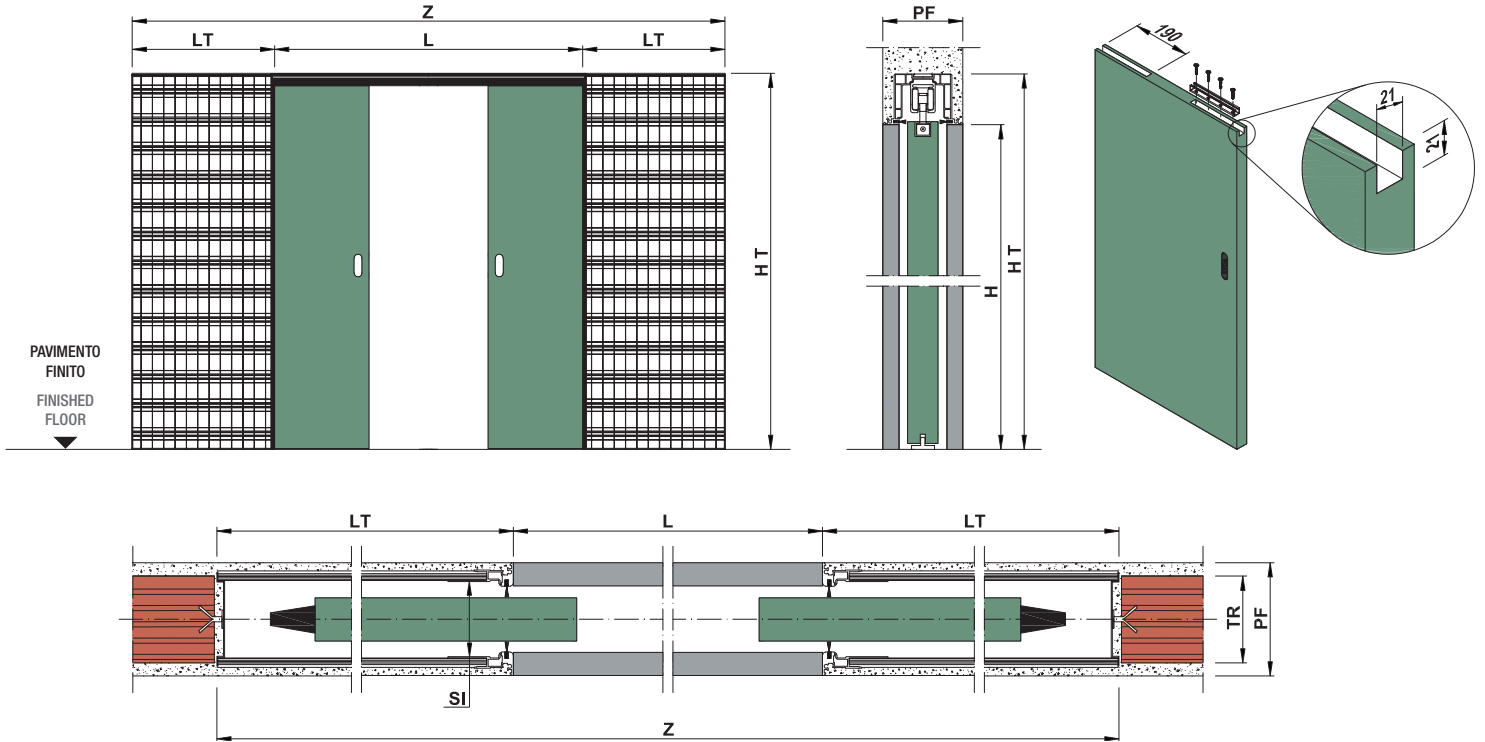

DIMENSIONI STANDARD - STANDARD DIMENSIONS

LUCE DI PASSAGGIO DOORWAY	MISURE DI INGOMBRO OVERALL DIMENSIONS		PANNELLO PORTA (LEGNO) DOOR PANEL (WOOD)	
	L x H	Z x HT	LT	LP / HP
1200 (600+600) x 2000/2030/2100	2525 x 2070/2100/2170	660	615	1995/2025/2095
1400 (700+700) x 2000/2030/2100	2925 x 2070/2100/2170	760	715	1995/2025/2095
1600 (800+800) x 2000/2030/2100	3325 x 2070/2100/2170	860	815	1995/2025/2095
1800 (900+900) x 2000/2030/2100	3725 x 2070/2100/2170	960	915	1995/2025/2095
2000 (1000+1000) x 2000/2030/2100	4125 x 2070/2100/2170	1060	1015	1995/2025/2095
2200 (1100+1100) x 2000/2030/2100	4525 x 2070/2100/2170	1160	1115	1995/2025/2095
2400 (1200+1200) x 2000/2030/2100	4925 x 2070/2100/2170	1260	1215	1995/2025/2095

	PARETE FINITA - FINISHED WALL	
	105	150
H	500 ÷ 2700	500 ÷ 2700
SI	57	57
TR	80	120

NOTE TECNICHE - TECHNICAL NOTES

- Realizzazione di controtelai con intervalli in altezza e larghezza ogni 50 mm. • È consigliabile pannello porta con SP max 40 mm, comprese eventuali cornici fermavetro.
- Dimensioni disponibili a richiesta: L= 600 ÷ 2600 mm e H= 500 ÷ 2700 mm.
- Le misure fanno riferimento ad un pannello porta in legno. Per l'uso di pannelli in vetro è necessario il Kit monopinza vetro Linear® (vedi pag.327).
- La dotazione standard comprende guarnizioni e spazzolini di colore bianco. • I controtelai sono predisposti per l'installazione del Kit CoverColor (vedi pag.147).
- Per misure speciali verificare fattibilità in azienda. • Portata standard dei carrelli 150 Kg.
- Creation of pocket frames with height and width intervals every 50 mm. • It is advisable to install a door panel with a max. thickness of 40 mm, including any frames for glass.
- Dimensions available on request: L= 600 ÷ 2600 mm and H= 500 ÷ 2700 mm.
- The dimensions refer to a wooden door panel. For the installation of glass panels, Linear® single-clamp kit is necessary (see page 327).
- Standard equipment includes white weatherstrips and white brushes.
- The pocket frames have the predisposition for the installation of the CoverColor Kit (see page 147).
- For special dimensions, please check the feasibility with the company. • Standard payload of the supplied hanging kit: 150 Kg.



PARETE FINITA - FINISHED WALL

CODE = LDI L _ _ _ H _ _ _ PF _ _ _		DIMENSIONI STANDARD - STANDARD DIMENSIONS	
PF 105 (SI 57)	L	H 2000/2030/2100	H 2400
	1200	€ 1.342,00	€ 1.545,00
	1400	€ 1.342,00	€ 1.545,00
	1600	€ 1.342,00	€ 1.545,00
	1800	€ 1.452,00	€ 1.709,00
	2000	€ 1.452,00	€ 1.709,00
	2200	€ 1.958,00	€ 2.101,00
	2400	€ 1.958,00	€ 2.101,00

XL
H* 500 ÷ 2700
€ 1.760,00
€ 1.760,00
€ 1.760,00
€ 1.914,00
€ 1.914,00
-
-

CODE = LDI L _ _ _ H _ _ _ PF _ _ _		DIMENSIONI STANDARD - STANDARD DIMENSIONS	
PF 150 (SI 57)	L	H 2000/2030/2100	H 2400
	1200	€ 1.694,00	€ 1.936,00
	1400	€ 1.694,00	€ 1.936,00
	1600	€ 1.694,00	€ 1.936,00
	1800	€ 1.837,00	€ 2.112,00
	2000	€ 1.837,00	€ 2.112,00
	2200	€ 2.354,00	€ 2.640,00
	2400	€ 2.354,00	€ 2.640,00

XL
H* 500 ÷ 2700
€ 2.200,00
€ 2.200,00
€ 2.200,00
€ 2.376,00
€ 2.376,00
€ 2.860,00
€ 2.860,00

* Escluso H 2000/2030/2100/2400 mm (vedere colonne dedicate).

* H 2000/2030/2100/2400 mm excluded (see dedicated columns).

PANNELLI PORTA DA VERNICIARE - DOOR PANELS TO BE PAINTED

CODE = POLINSC L _ _ _ H _ _ _ 40CM01		DIMENSIONI STANDARD - STANDARD DIMENSIONS	
PANNELLI PORTA DOOR PANELS	L	H 2000/2030/2100	H 2400
	1200	€ 790,00	€ 990,00
	1400	€ 790,00	€ 990,00
	1600	€ 790,00	€ 990,00
	1800	€ 940,00	€ 1.120,00
	2000	€ 940,00	€ 1.120,00
	2200	€ 1.100,00	€ 1.320,00
	2400	€ 1.100,00	€ 1.320,00

XL
H* 500 ÷ 2700
€ 1.580,00
€ 1.580,00
€ 1.580,00
€ 1.780,00
€ 1.780,00
€ 2.100,00
€ 2.100,00



NOTE TECNICHE - TECHNICAL NOTES

- Misure intermedie in larghezza (L) e in altezza (H) realizzate con intervalli ogni 50 mm. Per la quotazione fare riferimento alla misura immediatamente superiore nella colonna XL. Es: prezzo per larghezza 1700 mm = prezzo per larghezza 1800 mm nella colonna XL.
- Per le misure non presenti nelle tabelle verificare fattibilità in azienda.
- Se non specificato diversamente, i pannelli porta avranno la lavorazione di tipo O1 (vedi modulo dedicato).
- Intermediate sizes in width (L) and height (H) are available with a range of 50 mm. For pricing take into consideration the price of the door with the immediately superior size in the XL column. Ex: price for width 1700 mm = price for width 1800 mm in the XL column.
- For sizes not mentioned in the schedules, please contact the company and ask for feasibility.
- Unless otherwise specified, door panels will have the processing type O1 (see dedicated form).



PRINCIPALI ACCESSORI A RICHIESTA - MAIN ACCESSORIES ON DEMAND

CARRELLI - HANGING KIT

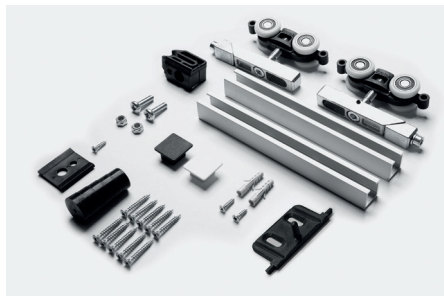

Kit carrello Linear® 150 Kg
Linear® hanging kit 150 Kg

€ 115,00



Fermo extra in apertura
Extra opening stop

€ 20,00

VETRO - GLASS



Kit monopinza vetro Linear®
Linear® single-clamp kit

€ 530,00

AZIONAMENTI E CHIUSURE - AUTOMATION AND CLOSURES



Kit riduttore luce di passaggio
Doorway adaptor kit

€ 140,00



Kit apertura simultanea Linear®
Linear® simultaneous opening kit

€ 190,00

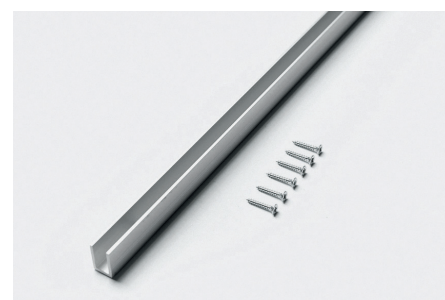

Kit scorrimento facile
Easy sliding kit

€ 49,00



Kit chiusura ammortizzata Linear®. Disponibile per portate da 40 a 80 Kg, vedi pag. 328
Linear® soft closer kit. Available for loads from 40 to 80 Kg, see page 328



PRINCIPALI ACCESSORI A RICHIESTA - MAIN ACCESSORIES ON DEMAND

SPAZZOLINI - BRUSHES



Spazzolini (neri, bianchi o grigi)
Brushes (black, white or grey)

€ 20,00

OPTIONAL DISPONIBILI - AVAILABLE OPTIONS



FiloSoffitto
Pag.139



CoverColor
Pag.147

VEDI ELENCO COMPLETO DA PAG. 313
SERRATURE E MANIGLIE DA PAG. 306

SEE FULL LIST FROM PAGE 313
LOCKS AND HANDLES FROM PAGE 306

FiloSoffitto

**Profilo di finitura per controtelai senza stipiti
e coprifili che permette di integrare
la guida a soffitto**

**Finishing profile for pocket frames without doorposts and covering
profiles which allows the integration of the track to the ceiling**



PATENTED

FiloSoffitto

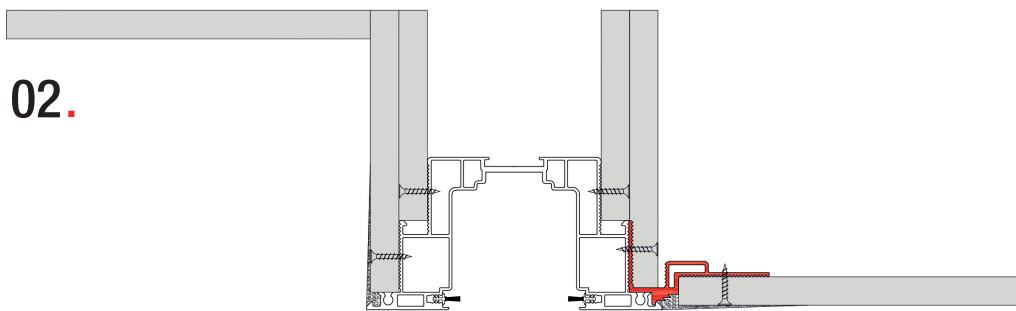
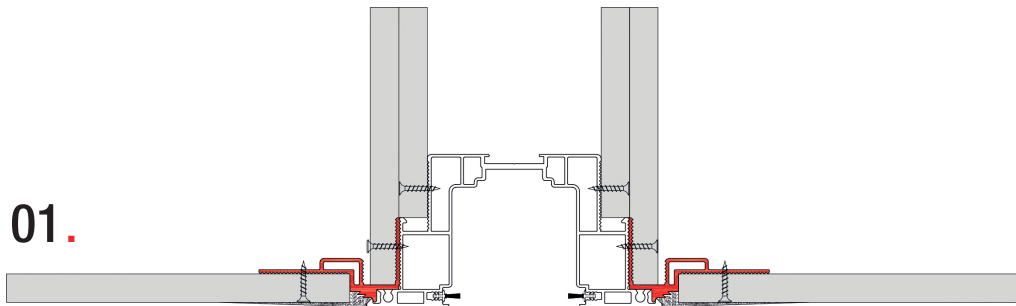

Linear® FiloSoffitto è il kit che permette l'installazione del binario a filo del controsoffitto.

Sono possibili due tipi di soluzioni:

1. Integrazione totale del traverso nel controsoffitto (vedi fig. 01);
2. Integrazione del traverso in corrispondenza di salti di quota (vedi fig. 02).

Il kit è inoltre configurato per realizzare un eventuale setto acustico nella parte superiore al traverso.

È possibile installare sullo stesso controtelaio già posato sia il kit FiloSoffitto che il FiloBattuta.

Il kit è composto da una barra da 2400 mm per Linear® Singolo o Linear® Doppio.

Linear® FiloSoffitto is the kit that allows the track to be installed flush with the false ceiling.

Two types of solutions are possible:

1. Total integration of the beam into the false ceiling (see fig. 01);
2. Integration of the beam in correspondence with differences in height (see fig. 02).

The kit is also configured to create a possible acoustic septum in the upper part of the beam.

Both FiloSoffitto and FiloBattuta kits can be installed on the same pocket frame, even already laid.

The kit consists of one rod of 2400 mm for Linear® Singolo or Linear® Doppio.

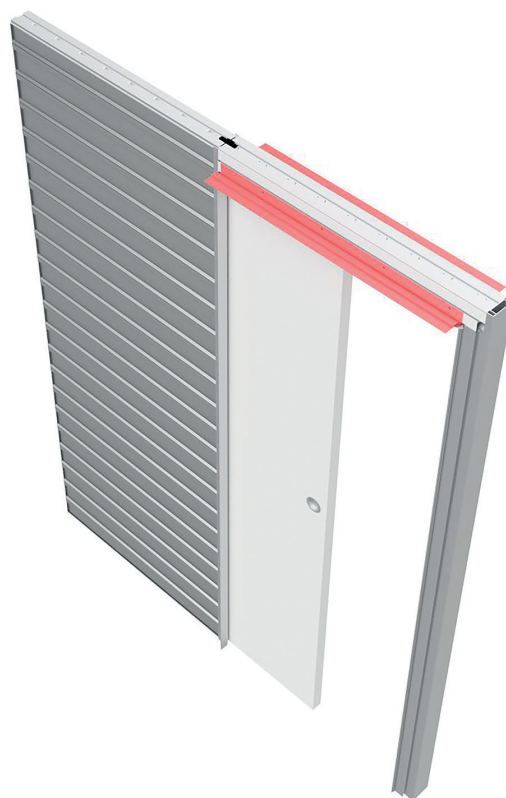

CODICE CODE	PREZZO PRICE
KTFSBLIN2400AG	€ 150,00

FiloBattuta

Profilo di finitura per controtelai senza stipiti e coprifili che permette di integrare il montante di battuta a filo della parete

Finishing profile for pocket frames without doorposts and covering profiles which allows the vertical post to be integrated flush with the wall



PATENTED

FiloBattuta

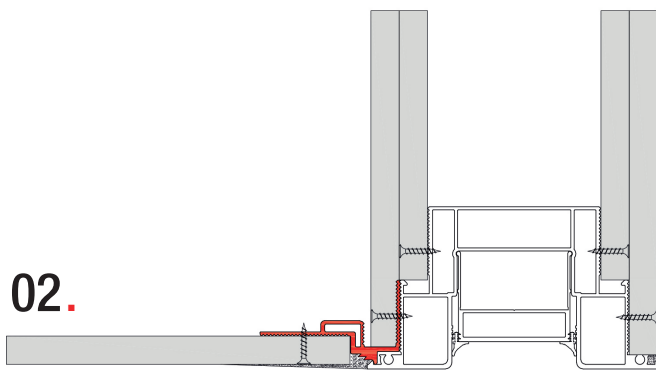
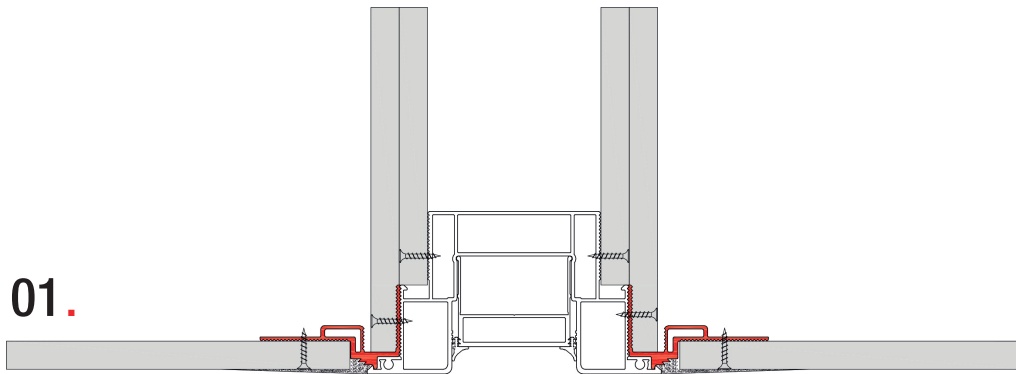

01.



02.



Linear® FiloBattuta è il kit che permette l'integrazione del montante di battuta con la parete in cartongesso.

Sono possibili due tipi di soluzioni:

1. Integrazione totale del montante di battuta all'interno della parete in cartongesso (vedi fig. 01);
2. Integrazione del montante di battuta all'interno della parete in cartongesso in caso di arretramento della stessa (vedi fig. 02).

Il kit è inoltre configurato per realizzare un eventuale setto acustico nella parte verticale della battuta.

È possibile installare sullo stesso controtelaio già posato sia il kit FiloSoffitto che il FiloBattuta.

Il kit è composto da una barra da 2400 mm o da 3000 mm.

Linear® FiloBattuta is the kit that allows the integration of the vertical post with the plasterboard wall.

Two types of solutions are possible:

1. Total integration of the vertical post inside the plasterboard wall (see fig. 01);
2. Integration of the vertical post inside the plasterboard wall in case of retreat of the same (see fig. 02).

The kit is also configured to create a possible acoustic septum in the vertical part of the post.

In addition, the kit is configured to create an acoustic septum in the vertical portion of the bar.

Both FiloSoffitto and FiloBattuta kits can be installed on the same pocket frame, even already laid.

The kit consists of one rod of 2400 mm or 3000 mm.

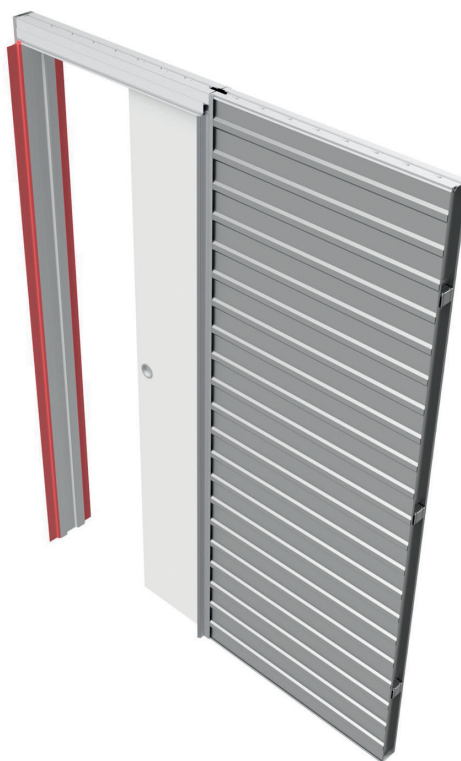

CODICE CODE	PREZZO PRICE
KTFSBLIN2400AG	€ 150,00
KTFSBLIN3000AG	€ 190,00

CoverColor

**Profili in alluminio anodizzato in diverse finiture
per controtelai senza stipiti e coprifili**

**Profiles in anodized aluminum in different finishes
for pocket frames without doorposts and covering profiles**



PATENTED

CoverColor

Senza CoverColor - Without CoverColor



Con CoverColor - With CoverColor



CoverColor



Linear® CoverColor è il kit di profili in alluminio anodizzato in diverse finiture che permette di creare una cornice minimale in corrispondenza del vano porta. Le diverse finiture disponibili sono coordinabili all'arredo esistente come boiserie, colore di pareti e porte in cristallo alluminio. Il kit si presta a gestire le seguenti situazioni:

1. Protezione degli spigoli parete
2. Chiudere correttamente la testata del battiscopa

Il kit è adatto per essere installato su controtelai Linear® Singolo e su Linear® Doppio per qualsiasi spessore parete finita.

Linear® CoverColor is the kit of anodized aluminum profiles in different finishes that allows you to create a minimal frame in correspondence with the door opening. The different available finishes can be coordinated with the existing furnishings such as wainscoting, wall colours and aluminum crystal doors. The kit is suitable for managing the following situations:

1. Protection of wall edges
2. Close the skirting board correctly

The kit is suitable for installation on Linear® Singolo and Linear® Doppio for any finished wall thickness.



ARTICOLI ITEMS	CODICE CODE	PREZZO PRICE
Versione Linear® Singolo Linear® Singolo version	KTCCS (PF) ___ 3000 (FIN) __	€ 740,00
Versione Linear® Doppio Linear® Doppio version	KTCCD (PF) ___ 3000 (FIN) __	€ 790,00

FINITURE DISPONIBILI FINISHING AVAILABLE	
NS - Antracite satinato / Satin anthracite	+ 25%
AS - Argento satinato / Satin silver	+ 25%
BS - Bronzo satinato / Satin bronze	+ 25%
PS - Peltro satinato / Satin pewter	+ 25%
BI - Bianco / White	+ 25%

Battente Fifty

La porta battente filo muro con spessore 50 mm

The flush wall swing door with 50 mm thickness



PATENTED



- Telaio predisposto per l'installazione sia su parete da intonaco che da cartongesso.
- Sono disponibili due modelli, che possono essere indifferentemente "tirare sinistra/spingere destra", "tirare destra/spingere sinistra".
- La sezione **tubolare*** garantisce un'alta resistenza alla deformazione.
- La presenza di zigrinature ottimizza il fissaggio delle lastre e dello stucco o la presa dell'intonaco.
- **Realizzato in alluminio anodizzato**, assicura un'elevata adesione della vernice.
- Le sedi delle cerniere e dell'incontro sono protette da appositi tappi.
- La guarnizione è applicabile direttamente su tutti i 3 lati del telaio.

- Frame suitable for solid and plasterboard walls.
- There are two versions available, which can be equally "pull to the left/ push to the right" or "pull to the right/push to the left".
- The **tubular section*** guarantees a high resistance to deformation.
- The presence of knurls optimise the fixing of plasterboards and the posing of plaster.
- **Made of anodized aluminium**, it ensures a high adherence of the paint.
- Special caps protect the hinge seats.
- The weatherstrips are applicable directly on all three sides of the frame.

1 Distanziali in OSB che permettono la stuccatura o l'intonacatura in un'unica soluzione durante la posa.
OSB spacers that allow grouting or plastering in a single solution during the installation.

2 Ancoraggi per struttura metallica per cartongesso.
Anchoring elements for metal structure for plasterboard.

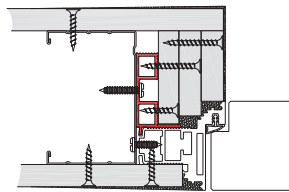

3 Zanche d'ancoraggio per muratura.
Anchoring brackets for solid walls.

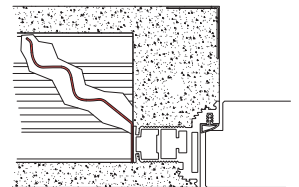

4 Profilo zigrinato per un miglior fissaggio delle lastre in cartongesso, dello stucco o dell'intonaco.
Knurled profile for better fixing of plasterboard sheets or plaster.

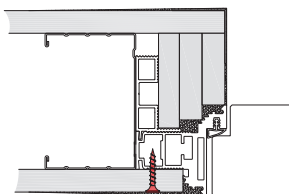

5 Cerniere premontate regolabili sui tre assi con portata 40 o 60 Kg con finitura a scelta.
Adjustable pre-assembled hinges on 3 axes with 40 or 60 Kg capacity with choice of finishing.

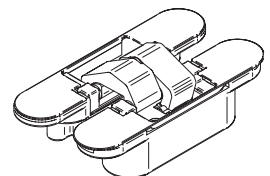

6 Assemblaggio del telaio con squadrette a pulsante.
Frame assembly with push button brackets.

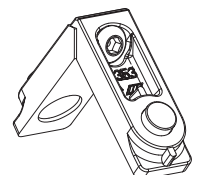

- + Sedi guarnizioni sui 3 lati del telaio
Weatherstrip seat on 3 sides of the frame
- + Telaio anodizzato
Anodized frame
- + Cerniere protette
Protected hinges

CARATTERISTICHE TECNICHE DELLA PORTA - TECHNICAL FEATURES OF THE DOOR

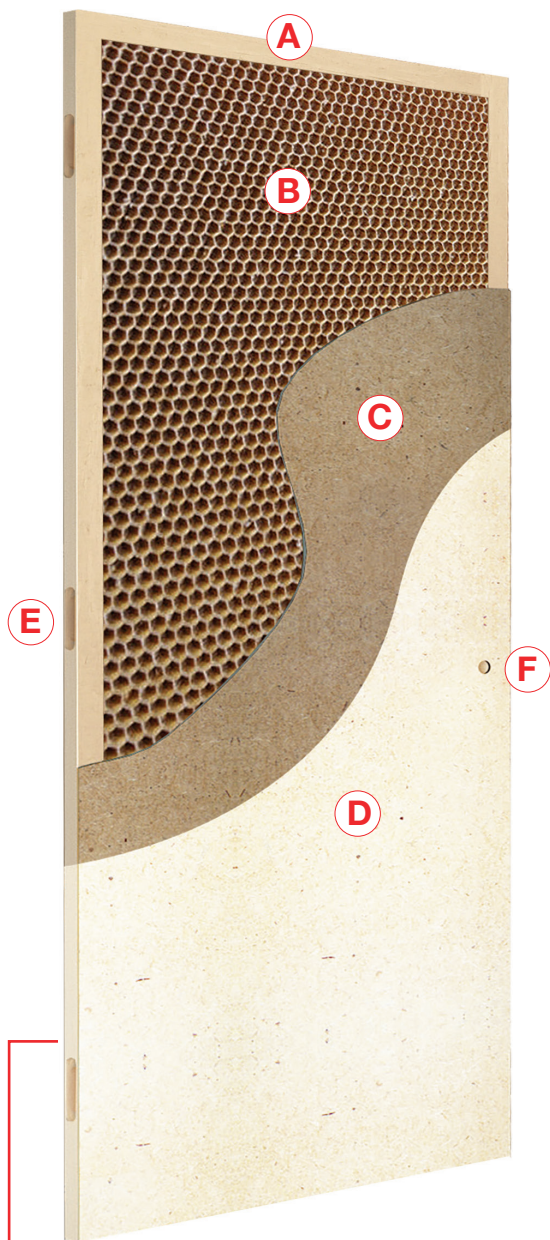

SPESSORE MAGGIORATO 50 MM
INCREASED THICKNESS 50 MM

- Spessore del pannello porta 50 mm.
- Rivestita con Primer, assicura un'elevata adesione della pittura.
- Intelaiatura in abete "Finger Joint", assicura maggiore compattezza, stabilità e resistenza meccanica.
- Per altezze a partire da 2400 mm è dotato di tiranti per garantire la planarità.
- Viene fornito con predisposizione per serratura magnetica e foro maniglia, con o senza chiave, chiusura con nottolino a richiesta.
- Predisposizione per 3 cerniere fino ad altezza 2350 mm.
- Predisposizione per 4 cerniere per altezze superiori a 2350 mm.
- La sua particolare forma consente l'installazione su sistemi sia a spingere che a tirare.

- Door panel 50 mm thick.
- Covered with Primer, which ensures a high adherence of the paint.
- "Finger joint" fir framework, which guarantees higher compactness, stability and mechanical resistance.
- Systems higher than 2400 mm include tie-rods, in order to ensure its alignment.
- Supplied with magnetic lock predisposition and hole for handle, with or without key, closing with thumbturn on demand.
- Set up for 3 hinges till heights of 2350 mm.
- Set up for 4 hinges for heights more than 2350 mm.
- Its particular shape allows the installation on systems both to push or to pull.

STRUTTURA COMPOSTA DA / STRUCTURE COMPOSED BY:

- A** Intelaiatura in abete "Finger Joint"
Fir frame "Finger Joint"
- B** Interno a nido d'ape
Honeycomb core
- C** Rivestimento in MDF
MDF coating
- D** Pretrattamento con Primer per una migliore presa della pittura
Pre-treatment with Primer for a better grip of painting
- E** Sede per cerniera
Seat for hinge
- F** Sede per serratura
Seat for lock

- + Pannello con primer
Panel with primer
- + Tiranti da H 2400
Tie-rods from H 2400
- + 3 Cerniere minimo
Minimum 3 hinges

COMPONENTI PRODOTTO
PRODUCT COMPONENTS

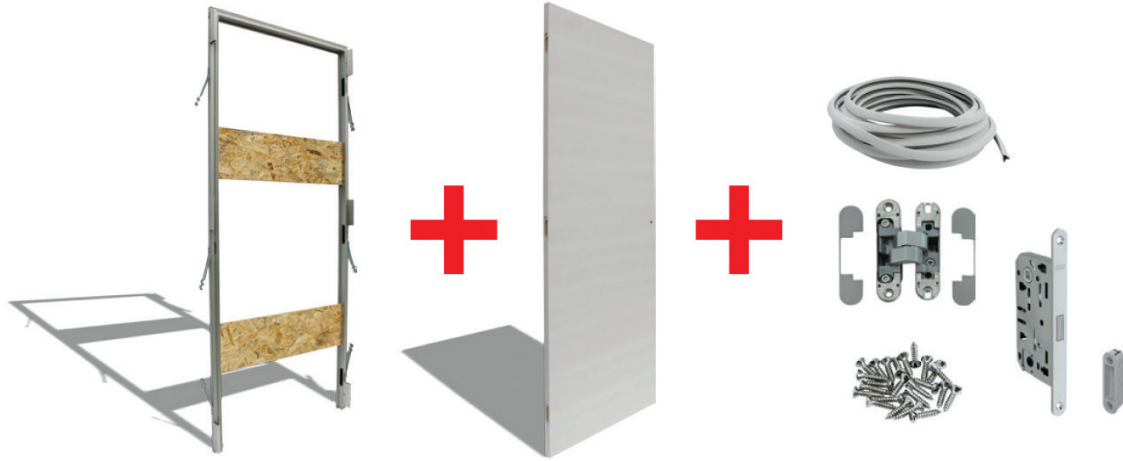

TIRARE A SINISTRA, SPINGERE A DESTRA - PULL LEFT, PUSH RIGHT

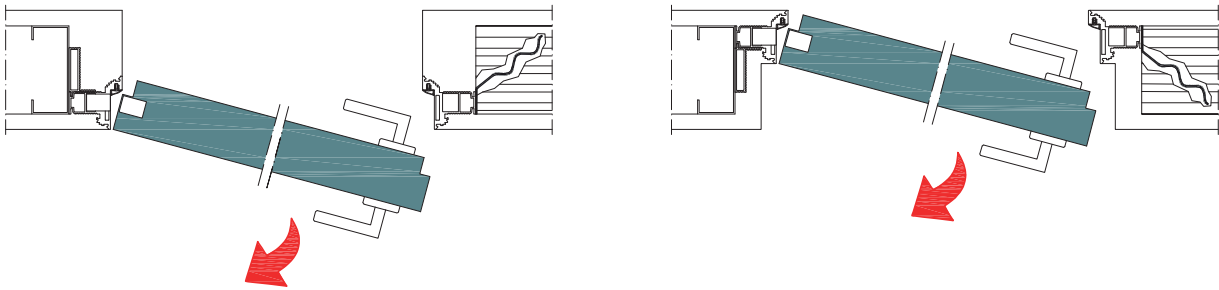

TIRARE A DESTRA, SPINGERE A SINISTRA - PULL RIGHT, PUSH LEFT

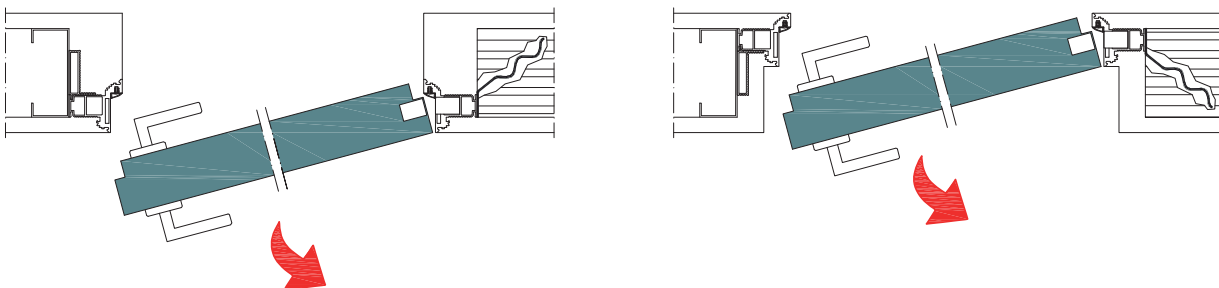

TIRARE A SINISTRA, SPINGERE A DESTRA - PULL LEFT, PUSH RIGHT

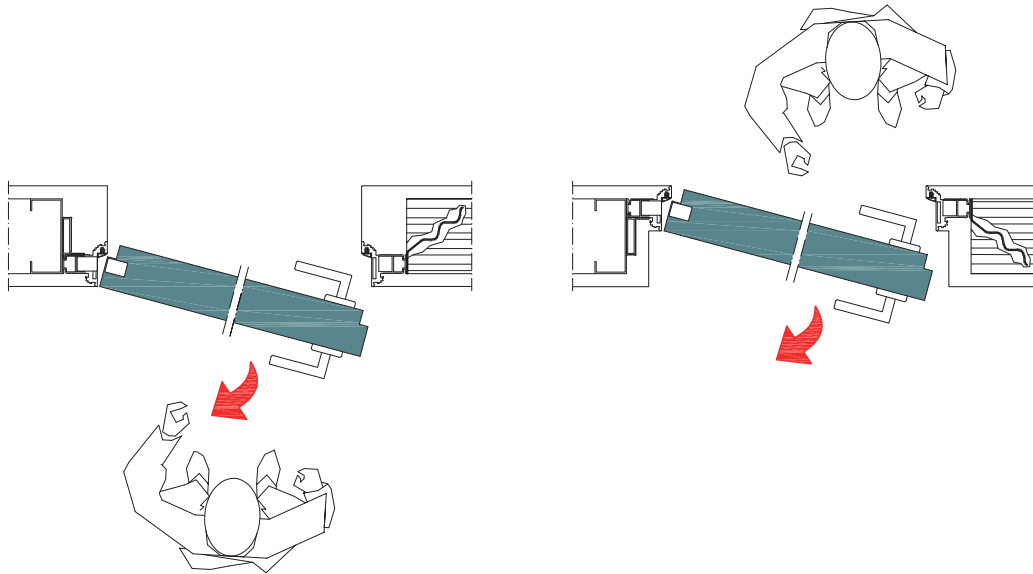

TIRARE A DESTRA, SPINGERE A SINISTRA - PULL RIGHT, PUSH LEFT

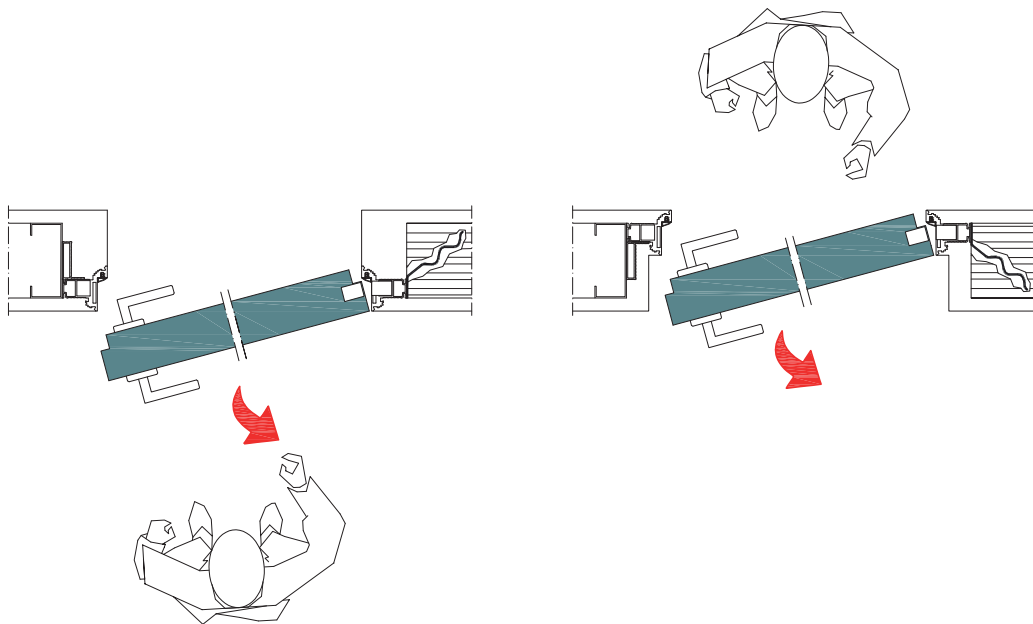

CON TRAVERSO
WITH UPPER BEAM

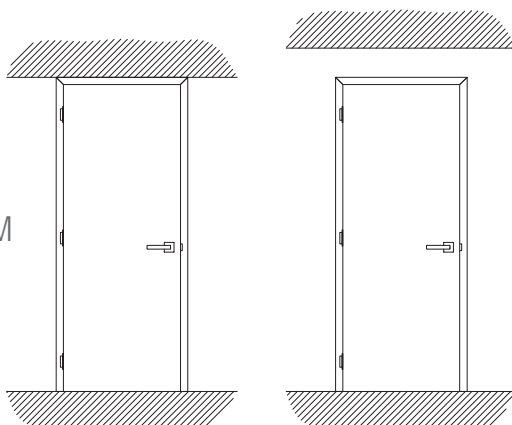

SENZA TRAVERSO
WITHOUT UPPER BEAM

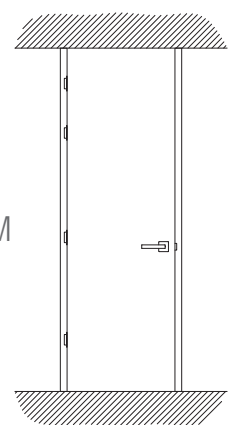

TIRARE A SINISTRA, SPINGERE A DESTRA - PULL LEFT, PUSH RIGHT

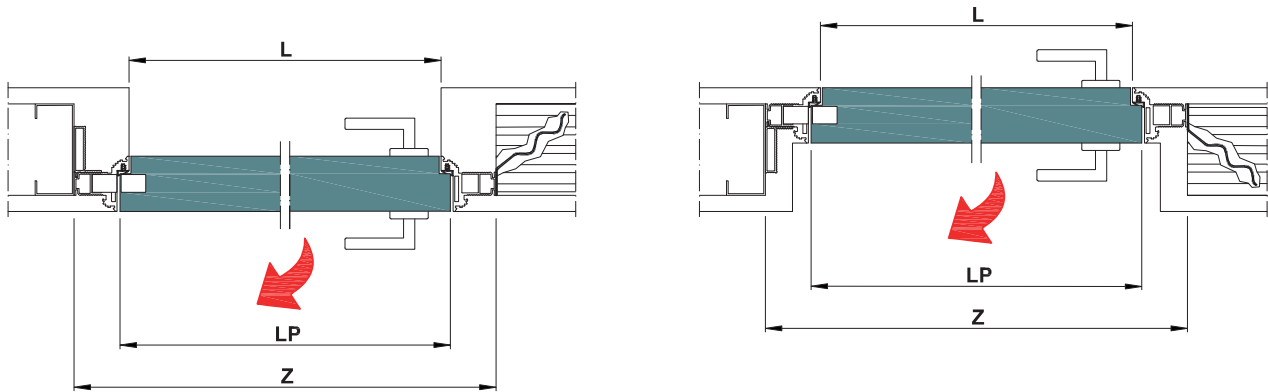

TIRARE A DESTRA, SPINGERE A SINISTRA - PULL RIGHT, PUSH LEFT

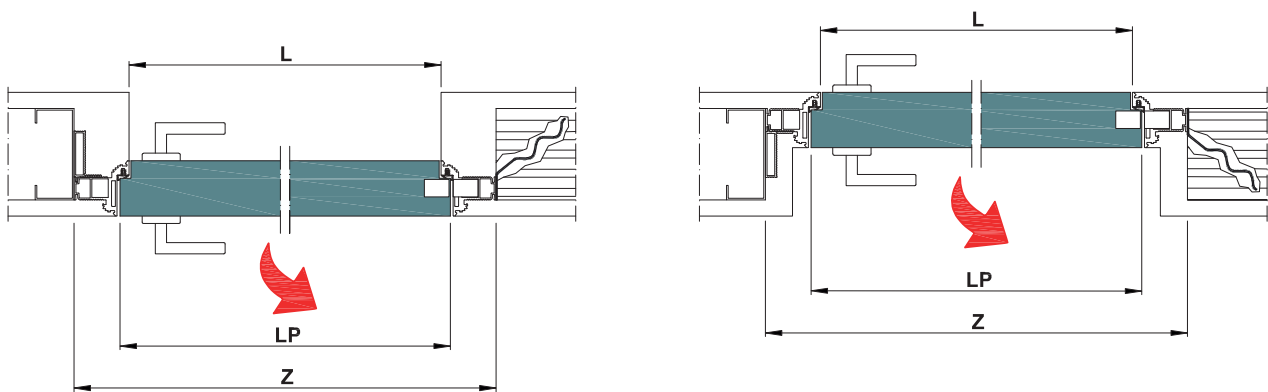

A TIRARE
CON TRAVERSO

PULL WITH
UPPER BEAM

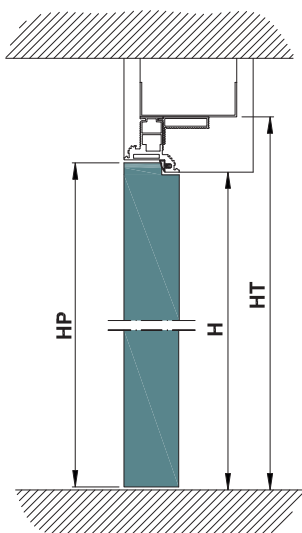

SENZA
TRAVERSO

WITHOUT
UPPER BEAM

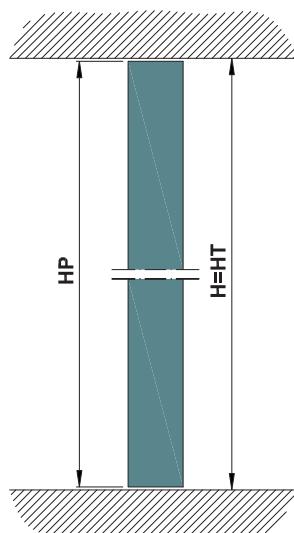

A SPINGERE
CON TRAVERSO

PUSH WITH
UPPER BEAM

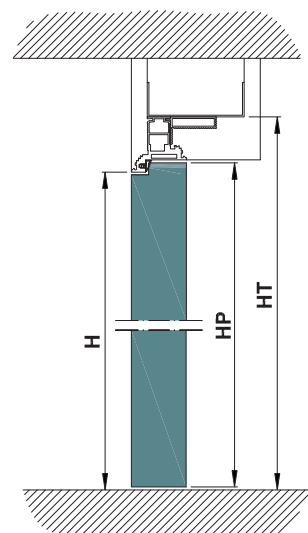

POSA A TIRARE - INSTALLATION TO PULL

POSA A SPINGERE - INSTALLATION TO PUSH

PROFILO PER PARETI DA **INTONACO** - PROFILE FOR **SOLID WALLS**

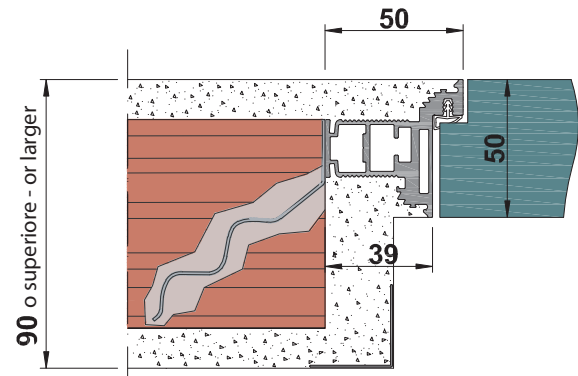
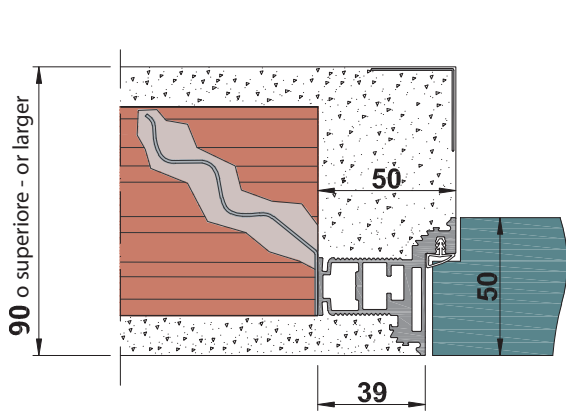

PROFILO PER PARETI IN **CARTONGESSO SINGOLA LASTRA**, PARETE FINITA 100/125 mm
PROFILE FOR **PLASTERBOARD WALLS SINGLE SHEET**, FINISHED WALL 100/125 mm

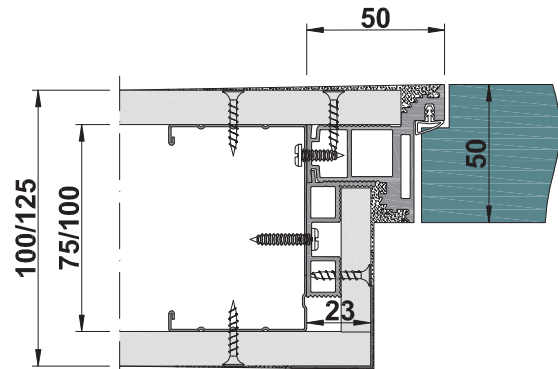
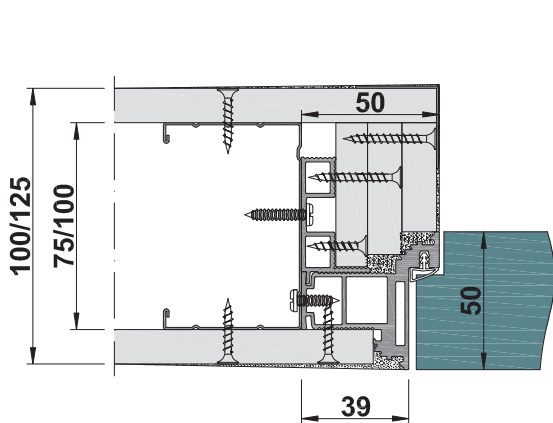

PROFILO PER PARETI IN **CARTONGESSO DOPPIA LASTRA**, PARETE FINITA 100/125/150 mm
PROFILE FOR **PLASTERBOARD WALLS DOUBLE SHEET**, FINISHED WALL 100/125/150 mm

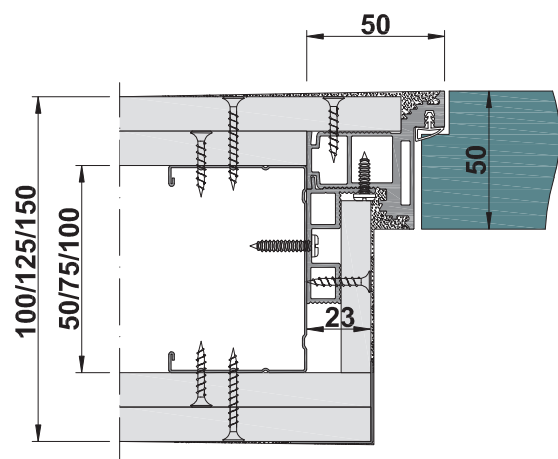
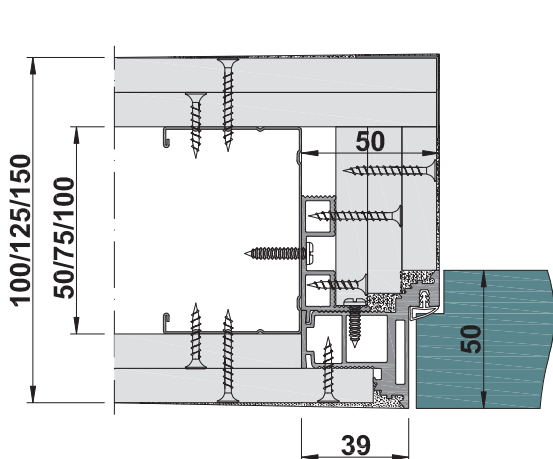



COMPONENTI PRODOTTO: telaio in alluminio anodizzato, pannello porta e accessori
PRODUCT COMPONENTS: aluminium anodized frame, door panel and accessories

DISPONIBILE CON O SENZA TRAVERSO - AVAILABLE WITH OR WITHOUT UPPER BEAM

DIMENSIONI STANDARD - STANDARD DIMENSIONS

LUCE DI PASSAGGIO DOORWAY	MISURE DI INGOMBRO CON TRAVERSO OVERALL DIMENSIONS WITH UPPER BEAM	MISURE DI INGOMBRO SENZA TRAVERSO OVERALL DIMENSIONS WITHOUT UPPER BEAM
L x H	Z x HT	Z x HT
600 x 2000/2035/2100/2400	700 x 2050/2085/2150/2450	700 x 2000/2035/2100/2400
700 x 2000/2035/2100/2400	800 x 2050/2085/2150/2450	800 x 2000/2035/2100/2400
800 x 2000/2035/2100/2400	900 x 2050/2085/2150/2450	900 x 2000/2035/2100/2400
900 x 2000/2035/2100/2400	1000 x 2050/2085/2150/2450	1000 x 2000/2035/2100/2400
1000 x 2000/2035/2100/2400	1100 x 2050/2085/2150/2450	1100 x 2000/2035/2100/2400

PANNELLO PORTA (LEGNO) DOOR PANEL (WOOD)		
	MISURE DI INGOMBRO CON TRAVERSO OVERALL DIMENSIONS WITH UPPER BEAM	MISURE DI INGOMBRO SENZA TRAVERSO OVERALL DIMENSIONS WITHOUT UPPER BEAM
LP	HP	HP
616	2004/2039/2104/2404	1990/2025/2090/2390
716	2004/2039/2104/2404	1990/2025/2090/2390
816	2004/2039/2104/2404	1990/2025/2090/2390
916	2004/2039/2104/2404	1990/2025/2090/2390
1016	2004/2039/2104/2404	1990/2025/2090/2390

FUORI MISURA - OVERSIZE

LUCE DI PASSAGGIO DOORWAY	MISURE DI INGOMBRO CON TRAVERSO OVERALL DIMENSIONS WITH UPPER BEAM	MISURE DI INGOMBRO SENZA TRAVERSO OVERALL DIMENSIONS WITHOUT UPPER BEAM
L x H	Z x HT	Z x HT
600 x 2200/2300/2500/2600/2700	700 x 2250/2350/2550/2650/2750	700 x 2200/2300/2500/2600/2700
700 x 2200/2300/2500/2600/2700	800 x 2250/2350/2550/2650/2750	800 x 2200/2300/2500/2600/2700
800 x 2200/2300/2500/2600/2700	900 x 2250/2350/2550/2650/2750	900 x 2200/2300/2500/2600/2700
900 x 2200/2300/2500/2600/2700	1000 x 2250/2350/2550/2650/2750	1000 x 2200/2300/2500/2600/2700
1000 x 2200/2300/2500/2600/2700	1100 x 2250/2350/2550/2650/2750	1100 x 2200/2300/2500/2600/2700

PANNELLO PORTA (LEGNO) DOOR PANEL (WOOD)		
	MISURE DI INGOMBRO CON TRAVERSO OVERALL DIMENSIONS WITH UPPER BEAM	MISURE DI INGOMBRO SENZA TRAVERSO OVERALL DIMENSIONS WITHOUT UPPER BEAM
LP	HP	HP
616	2204/2304/2504/2604/2704	2190/2290/2490/2590/2690
716	2204/2304/2504/2604/2704	2190/2290/2490/2590/2690
816	2204/2304/2504/2604/2704	2190/2290/2490/2590/2690
916	2204/2304/2504/2604/2704	2190/2290/2490/2590/2690
1016	2204/2304/2504/2604/2704	2190/2290/2490/2590/2690

NOTE TECNICHE - TECHNICAL NOTES

- Misure intermedie in larghezza (L) e in altezza (H) realizzate con intervalli ogni 50 mm.
- Per le misure non presenti nelle tabelle verificare fattibilità in azienda. • Versioni senza traverso e oblique su richiesta.
- Intermediate sizes in width (L) and height (H) are available with a range of 50 mm.
- For sizes not mentioned in the schedules, please contact the company and ask for feasibility. • Versions without upper beam and oblique on request.



COMPONENTI PRODOTTO: telaio in alluminio anodizzato, pannello porta e accessori
PRODUCT COMPONENTS: aluminium anodized frame, door panel and accessories

DIMENSIONI STANDARD - STANDARD DIMENSIONS	CODE = LINBA L _ _ _ _ H _ _ _ _ SPDXTISX					
	L	H 2000	H 2035	H 2100	H 2400	
	SPINGERE DESTRA TIRARE SINISTRA	600	€ 995,00	€ 995,00	€ 995,00	€ 1.370,00
		700	€ 995,00	€ 995,00	€ 995,00	€ 1.370,00
	PUSH RIGHT PULL LEFT	800	€ 995,00	€ 995,00	€ 995,00	€ 1.370,00
		900	€ 1.230,00	€ 1.230,00	€ 1.230,00	€ 1.550,00
	1000	€ 1.230,00	€ 1.230,00	€ 1.230,00	€ 1.550,00	

	CODE = LINBA L _ _ _ _ H _ _ _ _ SPSXTIDX					
	L	H 2000	H 2035	H 2100	H 2400	
	SPINGERE SINISTRA TIRARE DESTRA	600	€ 995,00	€ 995,00	€ 995,00	€ 1.370,00
		700	€ 995,00	€ 995,00	€ 995,00	€ 1.370,00
	PUSH LEFT PULL RIGHT	800	€ 995,00	€ 995,00	€ 995,00	€ 1.370,00
		900	€ 1.230,00	€ 1.230,00	€ 1.230,00	€ 1.550,00
	1000	€ 1.230,00	€ 1.230,00	€ 1.230,00	€ 1.550,00	

FUORI MISURA - OVERSIZE	CODE = LINBA L _ _ _ _ H _ _ _ _ SPDXTISX						
	L	H 2200	H 2300	H 2500	H 2600	H 2700	
	SPINGERE DESTRA TIRARE SINISTRA	600	€ 1.438,00	€ 1.466,00	€ 1.849,00	€ 1.877,00	€ 2.192,00
		700	€ 1.438,00	€ 1.466,00	€ 1.849,00	€ 1.877,00	€ 2.192,00
	PUSH RIGHT PULL LEFT	800	€ 1.438,00	€ 1.466,00	€ 1.849,00	€ 1.877,00	€ 2.192,00
		900	€ 1.627,00	€ 1.658,00	€ 2.092,00	€ 2.123,00	€ 2.480,00
	1000	€ 1.627,00	€ 1.658,00	€ 2.092,00	€ 2.123,00	€ 2.480,00	

	CODE = LINBA L _ _ _ _ H _ _ _ _ SPSXTIDX						
	L	H 2200	H 2300	H 2500	H 2600	H 2700	
	SPINGERE SINISTRA TIRARE DESTRA	600	€ 1.438,00	€ 1.466,00	€ 1.849,00	€ 1.877,00	€ 2.192,00
		700	€ 1.438,00	€ 1.466,00	€ 1.849,00	€ 1.877,00	€ 2.192,00
	PUSH LEFT PULL RIGHT	800	€ 1.438,00	€ 1.466,00	€ 1.849,00	€ 1.877,00	€ 2.192,00
		900	€ 1.627,00	€ 1.658,00	€ 2.092,00	€ 2.123,00	€ 2.480,00
	1000	€ 1.627,00	€ 1.658,00	€ 2.092,00	€ 2.123,00	€ 2.480,00	

NOTE TECNICHE - TECHNICAL NOTES

- Per la quotazione delle misure intermedie fare riferimento alla misura immediatamente superiore. Es: prezzo per larghezza (L) 650 mm = prezzo per larghezza (L) 700 mm.
- For pricing of intermediate sizes take into consideration the price of the system with the immediately superior size. Ex: price for width 650 mm = price for width 700 mm.

		PRONTA CONSEGNA IMMEDIATE DELIVERY			
L	H 2000	H 2035	H 2100	H 2400	
600	○	○	○	○	
700	○	○	●	○	
800	○	○	●	○	
900	○	○	●	○	
1000	○	○	○	○	

○ Vedi pag. 346 condizioni generali di vendita. / See page 348 general sales conditions.

Battente Fifty Doppio

La porta battente filo muro doppia
con spessore 50 mm

The double flush wall swing door with 50 mm thickness



PATENTED

COMPONENTI PRODOTTO

PRODUCT COMPONENTS

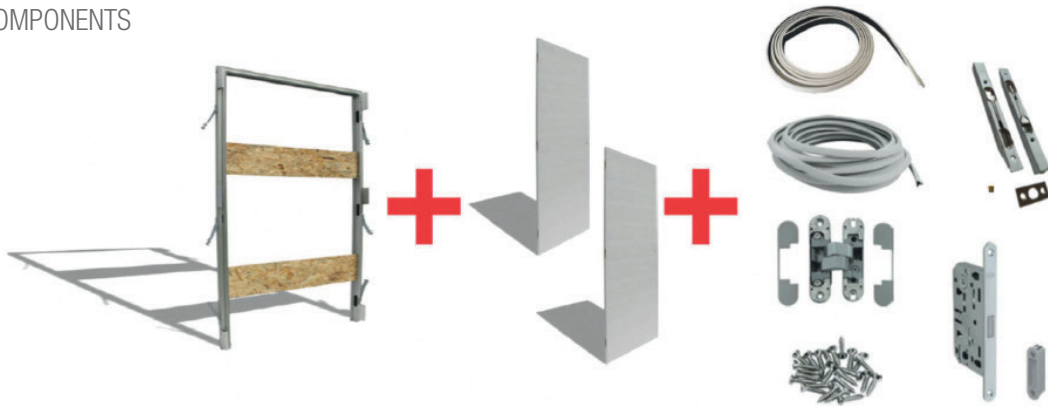

TIRARE A SINISTRA, SPINGERE A DESTRA - PULL LEFT, PUSH RIGHT

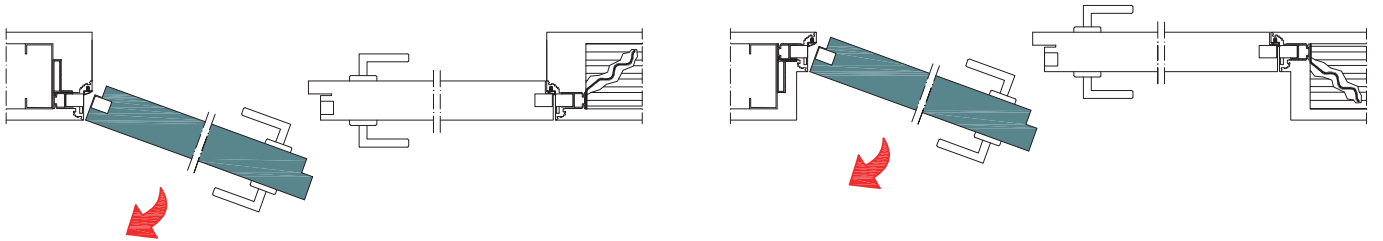

TIRARE A DESTRA, SPINGERE A SINISTRA - PULL RIGHT, PUSH LEFT

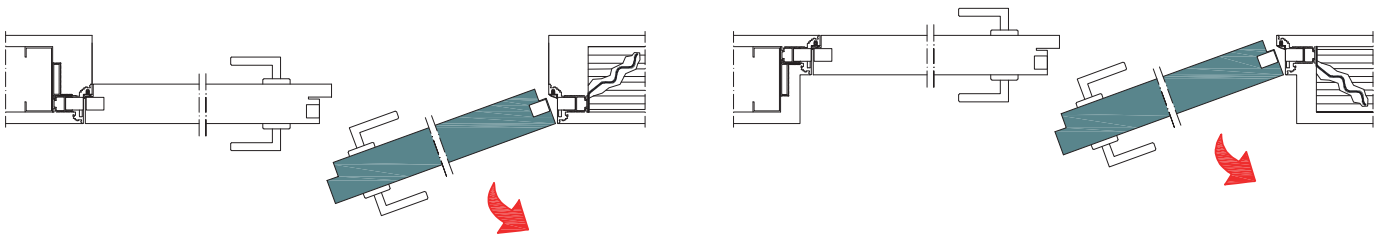

CON TRAVERSO - WITH UPPER BEAM

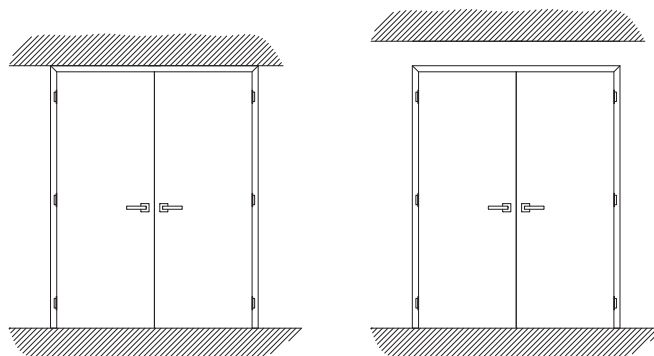

TIRARE A SINISTRA, SPINGERE A DESTRA - PULL LEFT, PUSH RIGHT

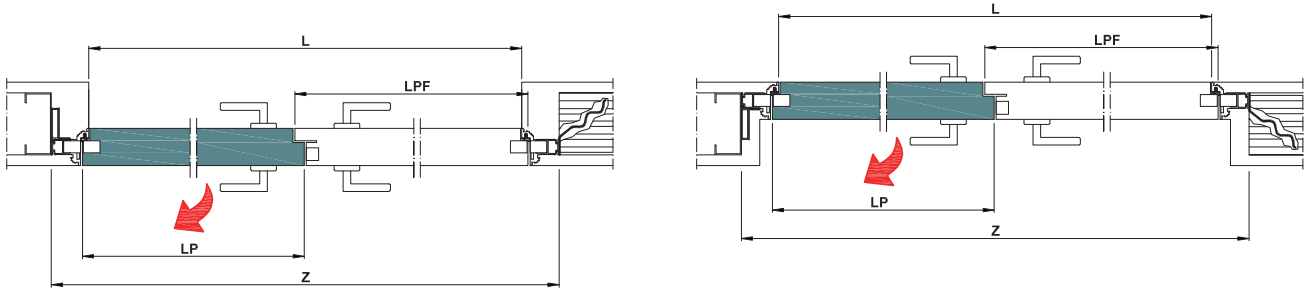

TIRARE A DESTRA, SPINGERE A SINISTRA - PULL RIGHT, PUSH LEFT

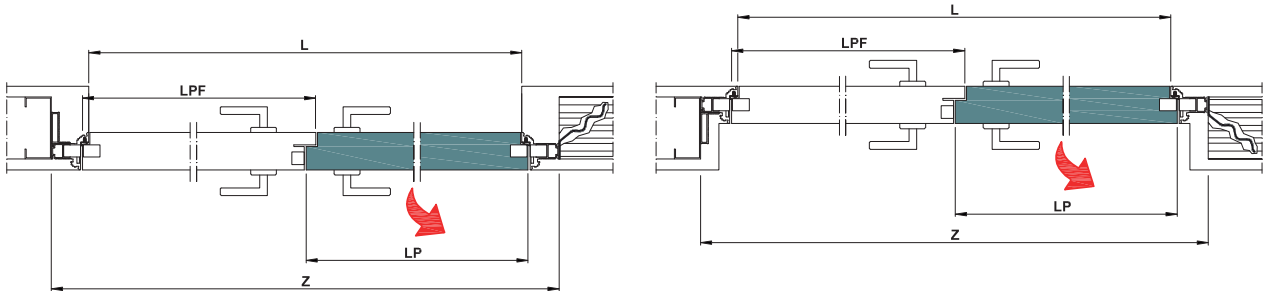

A TIRARE CON TRAVERSO
 TO PULL WITH UPPER BEAM

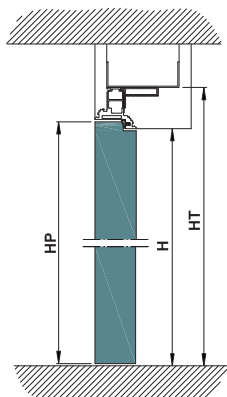

A SPINGERE CON TRAVERSO
 TO PUSH WITH UPPER BEAM

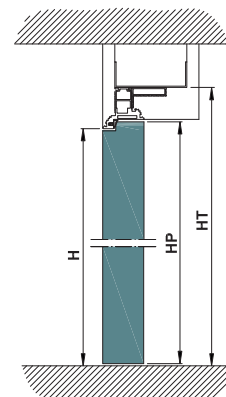



COMPONENTI PRODOTTO: telaio in alluminio anodizzato, pannelli porta e accessori

PRODUCT COMPONENTS: aluminium anodized frame, door panels and accessories

DISPONIBILE SOLO CON TRAVERSO - AVAILABLE ONLY WITH UPPER BEAM

DIMENSIONI STANDARD - STANDARD DIMENSIONS

LUCE DI PASSAGGIO DOORWAY	MISURE DI INGOMBRO OVERALL DIMENSIONS
L x H	Z x HT
1200 x 2000/2035/2100/2400	1300 x 2050/2085/2150/2450
1400 x 2000/2035/2100/2400	1500 x 2050/2085/2150/2450
1600 x 2000/2035/2100/2400	1700 x 2050/2085/2150/2450
1800 x 2000/2035/2100/2400	1900 x 2050/2085/2150/2450
2000 x 2000/2035/2100/2400	2100 x 2050/2085/2150/2450

PANNELLO PORTA (LEGNO) DOOR PANEL (WOOD)		
LP	LPF	HP
616	606	2004/2039/2104/2404
716	706	2004/2039/2104/2404
816	806	2004/2039/2104/2404
916	906	2004/2039/2104/2404
1016	1006	2004/2039/2104/2404

FUORI MISURA - OVERSIZE

LUCE DI PASSAGGIO DOORWAY	MISURE DI INGOMBRO OVERALL DIMENSIONS
L x H	Z x HT
1200 x 2200/2300/2500/2600/2700	1300 x 2250/2350/2550/2650/2750
1400 x 2200/2300/2500/2600/2700	1500 x 2250/2350/2550/2650/2750
1600 x 2200/2300/2500/2600/2700	1700 x 2250/2350/2550/2650/2750
1800 x 2200/2300/2500/2600/2700	1900 x 2250/2350/2550/2650/2750
2000 x 2200/2300/2500/2600/2700	2100 x 2250/2350/2550/2650/2750

PANNELLO PORTA (LEGNO) DOOR PANEL (WOOD)		
LP	LPF	HP
616	606	2204/2304/2504/2604/2704
716	706	2204/2304/2504/2604/2704
816	806	2204/2304/2504/2604/2704
916	906	2204/2304/2504/2604/2704
1016	1006	2204/2304/2504/2604/2704

NOTE TECNICHE - TECHNICAL NOTES

- Misure intermedie in larghezza (L) e in altezza (H) realizzate con intervalli ogni 50 mm.
- Per le misure non presenti nelle tabelle verificare fattibilità in azienda.
- Intermediate sizes in width (L) and height (H) are available with a range of 50 mm.
- For sizes not mentioned in the schedules, please contact the company and ask for feasibility.



COMPONENTI PRODOTTO: telaio in alluminio anodizzato, pannelli porta e accessori
 PRODUCT COMPONENTS: aluminium anodized frame, door panels and accessories

DIMENSIONI STANDARD - STANDARD DIMENSIONS	CODE = LINBADP L _ _ _ _ H _ _ _ _ SPDXTISX						
	L	H 2000	H 2035	H 2100	H 2400		
	SPINGERE DESTRA TIRARE SINISTRA	1200	€ 1.990,00	€ 1.990,00	€ 1.990,00	€ 2.740,00	
		1400	€ 1.990,00	€ 1.990,00	€ 1.990,00	€ 2.740,00	
	PUSH RIGHT PULL LEFT	1600	€ 1.990,00	€ 1.990,00	€ 1.990,00	€ 2.740,00	
		1800	€ 2.460,00	€ 2.460,00	€ 2.460,00	€ 3.100,00	
2000		€ 2.460,00	€ 2.460,00	€ 2.460,00	€ 3.100,00		

DIMENSIONI STANDARD - STANDARD DIMENSIONS	CODE = LINBADP L _ _ _ _ H _ _ _ _ SPSXTIDX						
	L	H 2000	H 2035	H 2100	H 2400		
	SPINGERE SINISTRA TIRARE DESTRA	1200	€ 1.990,00	€ 1.990,00	€ 1.990,00	€ 2.740,00	
		1400	€ 1.990,00	€ 1.990,00	€ 1.990,00	€ 2.740,00	
	PUSH LEFT PULL RIGHT	1600	€ 1.990,00	€ 1.990,00	€ 1.990,00	€ 2.740,00	
		1800	€ 2.460,00	€ 2.460,00	€ 2.460,00	€ 3.100,00	
2000		€ 2.460,00	€ 2.460,00	€ 2.460,00	€ 3.100,00		

FUORI MISURA - OVERSIZE	CODE = LINBADP L _ _ _ _ H _ _ _ _ SPDXTISX							
	L	H 2200	H 2300	H 2500	H 2600	H 2700		
	SPINGERE DESTRA TIRARE SINISTRA	1200	€ 2.877,00	€ 2.932,00	€ 3.700,00	€ 3.754,00	€ 4.384,00	
		1400	€ 2.877,00	€ 2.932,00	€ 3.700,00	€ 3.754,00	€ 4.384,00	
	PUSH RIGHT PULL LEFT	1600	€ 2.877,00	€ 2.932,00	€ 3.700,00	€ 3.754,00	€ 4.384,00	
		1800	€ 3.255,00	€ 3.317,00	€ 4.185,00	€ 4.247,00	€ 4.960,00	
2000		€ 3.255,00	€ 3.317,00	€ 4.185,00	€ 4.247,00	€ 4.960,00		

FUORI MISURA - OVERSIZE	CODE = LINBADP L _ _ _ _ H _ _ _ _ SPSXTIDX							
	L	H 2200	H 2300	H 2500	H 2600	H 2700		
	SPINGERE SINISTRA TIRARE DESTRA	1200	€ 2.877,00	€ 2.932,00	€ 3.700,00	€ 3.754,00	€ 4.384,00	
		1400	€ 2.877,00	€ 2.932,00	€ 3.700,00	€ 3.754,00	€ 4.384,00	
	PUSH LEFT PULL RIGHT	1600	€ 2.877,00	€ 2.932,00	€ 3.700,00	€ 3.754,00	€ 4.384,00	
		1800	€ 3.255,00	€ 3.317,00	€ 4.185,00	€ 4.247,00	€ 4.960,00	
2000		€ 3.255,00	€ 3.317,00	€ 4.185,00	€ 4.247,00	€ 4.960,00		

NOTE TECNICHE - TECHNICAL NOTES

- Per la quotazione delle misure intermedie fare riferimento alla misura immediatamente superiore. Es: prezzo per larghezza (L) 1300 mm = prezzo per larghezza (L) 1400 mm.
- For pricing of intermediate sizes take into consideration the price of the system with the immediately superior size. Ex: price for width 1300 mm = price for width 1400 mm.

NEL PANNELLO PORTA SONO GIÀ INCLUSI I SEGUENTI COMPONENTI
THE FOLLOWING COMPONENTS ARE ALREADY INCLUDED IN THE DOOR PANEL



3 Cerniere 40 Kg
cromo satinato
+ 3 copricerniere
3 Hinges 40 Kg satin
chrome + 3 covers



1 Serratura magnetica
con foro chiave
1 Magnetic lock
with key hole



1 Chiave
1 Key



1 Incontro
1 Linking
element



Guarnizione (7 m)
Weatherstrips (7 m)



Viteria
Screws

RICAMBIO SERRATURA - LOCK SPARE PART

ARTICOLO - ITEM	COD.	€
Serratura magnetica con foro chiave (già installata su pannello porta) Magnetic lock with key hole (already installed on door panel)	KTSERLINBA01	€ 50,00

RICAMBIO ACCESSORI - ACCESSORIES SPARE PART

ARTICOLO - ITEM	COD.	€
1 Cerniera 40 Kg cromo satinato + 1 copricerniera 1 Hinge 40 Kg satin chrome + 1 cover	KTCERNLINBA040KG	€ 45,00
1 Incontro 1 Linking element	INCSELINBA	€ 30,00
1 Guarnizione (7 m) 1 Weatherstrip (7 m)	KTGUALINBA50	€ 29,00
1 Cilindro europeo * 1 European cylinder	KTCIL50	€ 29,00

* Per soluzioni speciali contattare l'azienda. - For special solutions contact the company.

SERRATURE OPTIONAL A DISPOSIZIONE (VENDUTE SEPARATAMENTE) - OPTIONAL LOCKS AVAILABLE (SOLD SEPARATELY)

ARTICOLO - ITEM	COD.	€
Serratura magnetica con nottolino Magnetic lock with thumbturn	KTSERLINBA02	€ 55,00

* NOTTOLINO non incluso nel kit. Vedi pag. 310-311 - THUMBTURN not included in the kit. See page 310-311



ARTICOLO - ITEM	COD.	€
Serratura magnetica per cilindro europeo Magnetic lock for European cylinder	KTSERLINBA03	€ 60,00

** CILINDRO non incluso nel kit. - CYLINDER not included in the kit.



ARTICOLO - ITEM	COD.	€
Serratura a ritenuta magnetica e finitura cover a scelta (Cromato opaco Ral 7036 - Nero opaco - Bianco opaco) + incontro + tiraporta da un lato Magnetic door catcher lock and cover finish at your choosing (Matt chrome Ral 7036 - Matt black - Matt white) + linking element + flush knob on one side	KTSERLINBA04	€ 180,00
Serratura a ritenuta magnetica e finitura cover a scelta (Cromato opaco Ral 7036 - Nero opaco - Bianco opaco) + incontro + tiraporta su entrambi i lati Magnetic door catcher lock and cover finish at your choosing (Matt chrome Ral 7036 - Matt black - Matt white) + linking element + flush knob on both sides	KTSERLINBA05	€ 260,00

TIRAPORTA disponibile in versione quadrata o tonda. - FLUSH KNOB available in square or round version.



DISEGNI TECNICI SERRATURE E INCONTRI - TECHNICAL DRAWINGS FOR LOCKS AND LINKING ELEMENTS

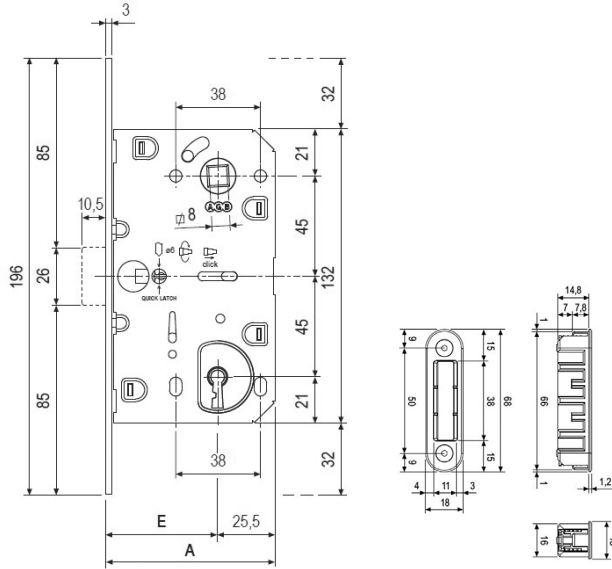

Serratura con foro chiave + Incontro
Lock with key hole + Linking element

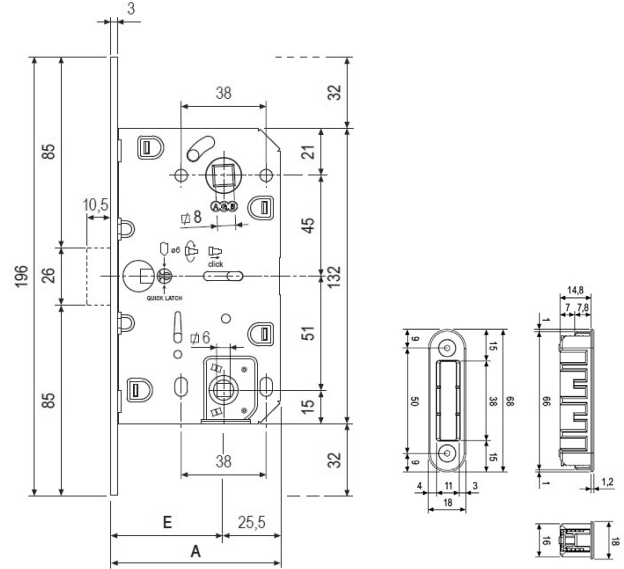

Serratura con nottolino + Incontro
Lock with thumbturn + Linking element

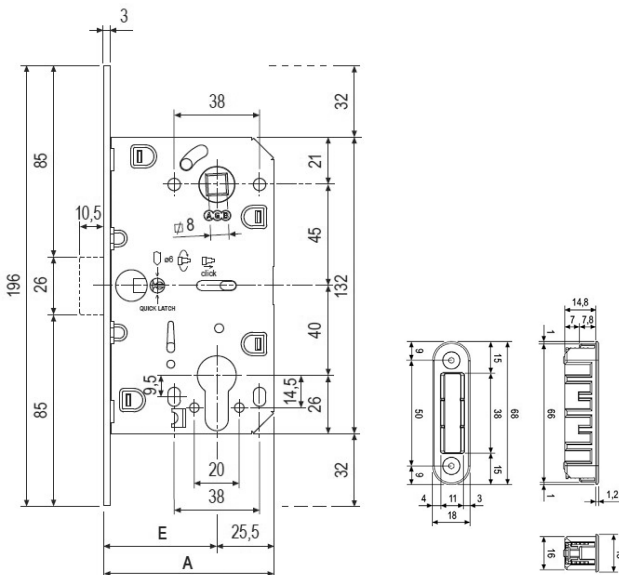

Serratura con cilindro europeo + Incontro
Lock with European cylinder + Linking element

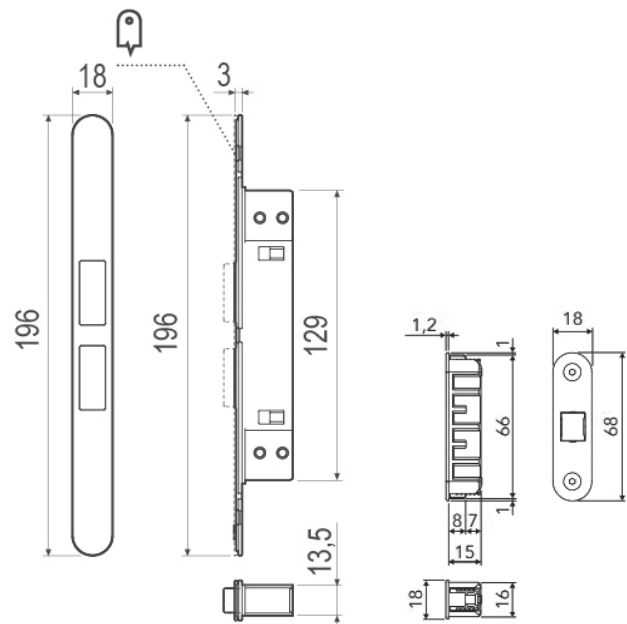

Serratura a ritenuta magnetica + Cover + Incontro
Magnetic door catcher lock + Cover + Linking element

ALTRI ACCESSORI A RICHIESTA - OTHER ACCESSORIES ON DEMAND

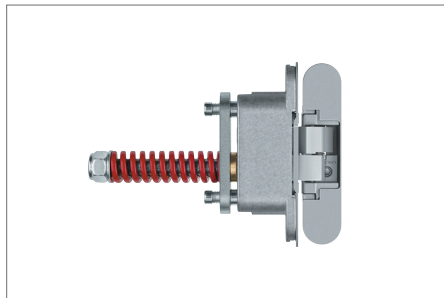

Cerniera a molla * € 490,00
(lavorazione telaio e pannello porta compresa)
Spring hinge
(processing of the frame and door panel included)



Incontro elettrico ambidestro * € 440,00
(lavorazione del telaio compresa)
Ambidextrous electric element
(processing of the door panel included)



Chiudiporta idraulico speciale a scomparsa * € 1.490,00
(lavorazione telaio e pannello porta compresa)
Special hidden hydraulic door closer
(processing of the frame and door panel included)

* Prevede lavorazione del telaio, optional da richiedere in fase d'ordine del telaio.
It provides for the processing of the frame, optional to be requested when ordering the frame

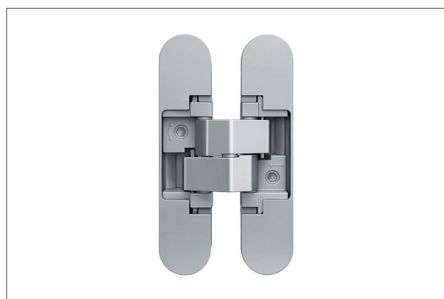

Cerniere 60 Kg € 90,00
Hinges 60 Kg



Paraspifferi inferiore € 89,00
(lavorazione del pannello a carico del cliente)
Bottom weatherstrip
(processing of the door panel at the customer's expense)

VEDI ELENCO COMPLETO DA PAG. 313
MANIGLIE DA PAG. 310

SEE FULL LIST FROM PAGE 313
HANDLES FROM PAGE 310

FINITURE CERNIERE 40 E 60 KG - HINGE FINISHES 40 AND 60 KG

Per finiture diverse da Cromo Satinato considerare +50%
For finishes different from Satin Chrome consider +50%



Nero
Black



Antracite **
Anthracite



Rustic Umber **
Rustic Umber



Nickel Satinato
Satin Nickel

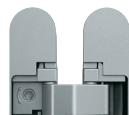

Cromo Satinato
Satin Chrome

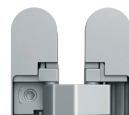

Cromo Alluminio
Aluminium Chrome



Cromo Lucido
Polished Chrome

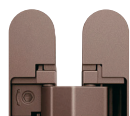

Bronzo Medio **
Medium Bronze

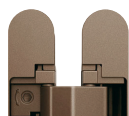

Bronzo Antico
Old Bronz



Bronzo Chiaro **
Light Bronze

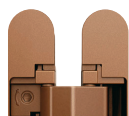

Rame **
Copper



Ottone Lucido
Polished Brass



Bianco RAL 9016
White RAL 9016

**
Disponibile solo per versione 60 Kg. - Available only for version 60 Kg.

Reversa 44

**La porta battente filo muro reversibile
e universale con spessore 44 mm**

**The reversible and universal flush wall swing door
with 44 mm thickness**



PATENTED

INTONACO/CARTONGESSO REVERSA44

SOLID WALL / PLASTERBOARD WALL

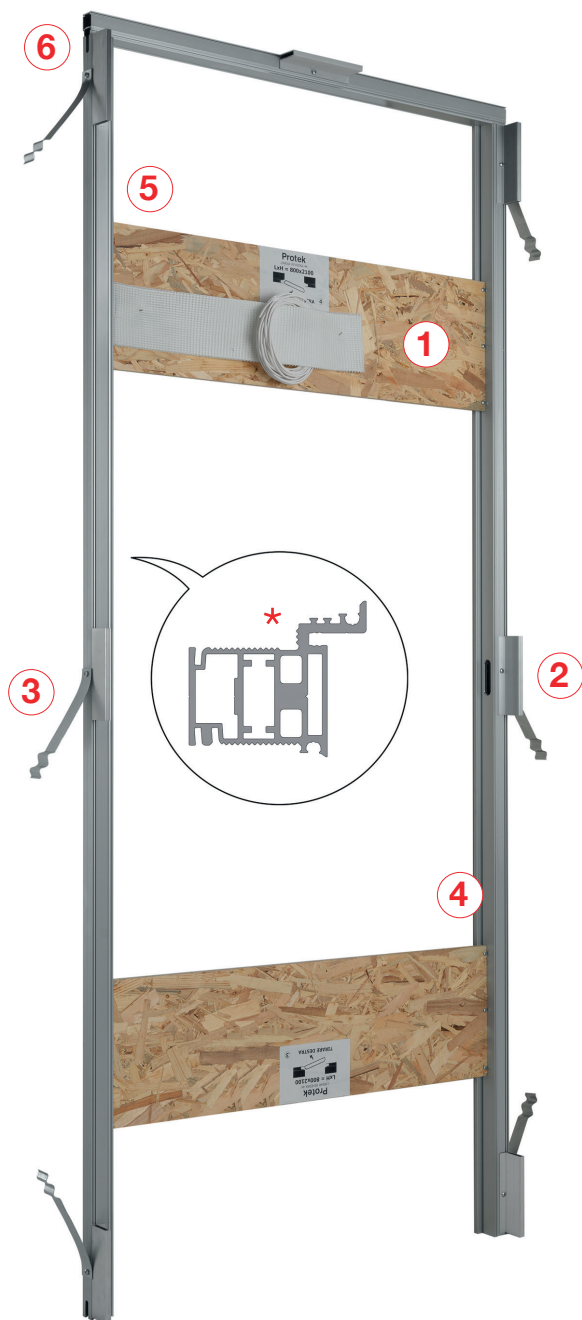

- Telaio predisposto per l'installazione sia su parete da intonaco che da cartongesso.
- Telaio predisposto per l'installazione su qualsiasi spessore parete finita.
- Telaio universale che permette la posa in tutti i versi di apertura: "tirare sinistra/spingere destra/tirare destra/spingere sinistra".
- La sezione tubolare* garantisce un'alta resistenza alla deformazione.
- La presenza di zigrinature ottimizza il fissaggio delle lastre e dello stucco o la presa dell'intonaco.
- Realizzato in alluminio anodizzato, assicura un'elevata adesione della vernice.
- Le sedi delle cerniere sono protette da appositi tappi.
- Telaio predisposto per l'installazione della guarnizione sui 2 montanti.
- Assemblaggio dei componenti rapido e resistente grazie all'utilizzo di 2 squadrette a pulsante.
- Telaio predisposto per l'installazione di rete porta intonaco tramite cordino fissabile nelle apposite sedi. Cordino e reti in dotazione.
- Frame suitable for solid and plasterboard walls.
- Frame designed for installation on any finished wall thickness.
- Universal frame that allows installation in all opening directions: "pull left / push right / pull right / push left".
- The tubular section* guarantees a high resistance to deformation.
- The presence of knurls optimise the fixing of plasterboards and the paint.
- Made of anodized aluminium, it ensures a high adherence of the paint.
- Special caps protect the hinge seats.
- The weatherstrips are applicable directly on two sides of the frame.
- Quick and resistant assembly of components thanks to the use of 2 push-button brackets.
- Frame designed for installation of a plaster mesh by a cord that can be fixed in the specific seats. Cord and mesh supplied.

1 Distanziali in OSB che permettono la stuccatura o l'intonacatura in un'unica soluzione durante la posa.
OSB spacers that allow grouting or plastering in a single solution during the installation.

2 Ancoraggi per struttura metallica per cartongesso.
Anchoring elements for metal structure for plasterboard.

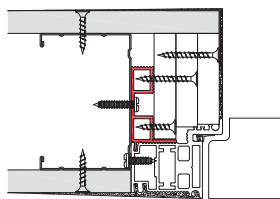

3 Zanche d'ancoraggio per muratura.
Anchoring brackets for solid walls.

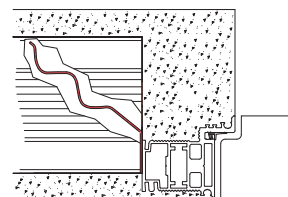

4 Profilo zigrinato per un miglior fissaggio delle lastre in cartongesso, dello stucco o dell'intonaco.
Knurled profile for better fixing of plasterboard sheets or plaster.

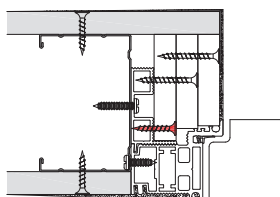

5 Cerniere premontate regolabili sui tre assi con portata 40 o 60 Kg con finitura a scelta.
Adjustable pre-assembled hinges on 3 axes with 40 or 60 Kg capacity with choice of finishing.

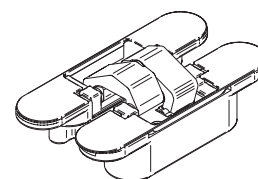

6 Assemblaggio del telaio con squadrette a pulsante.
Frame assembly with push button brackets

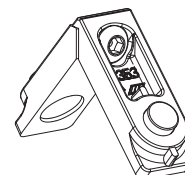

- + Sedi guarnizioni sui 2 lati del telaio
Weatherstrip seat on 2 sides of the frame
- + Telaio anodizzato
Anodized frame
- + Cerniere protette
Protected hinges

INTONACO/CARTONGESSO REVERSA44

SOLID WALL / PLASTERBOARD WALL

CARATTERISTICHE TECNICHE DELLA PORTA - TECHNICAL FEATURES OF THE DOOR

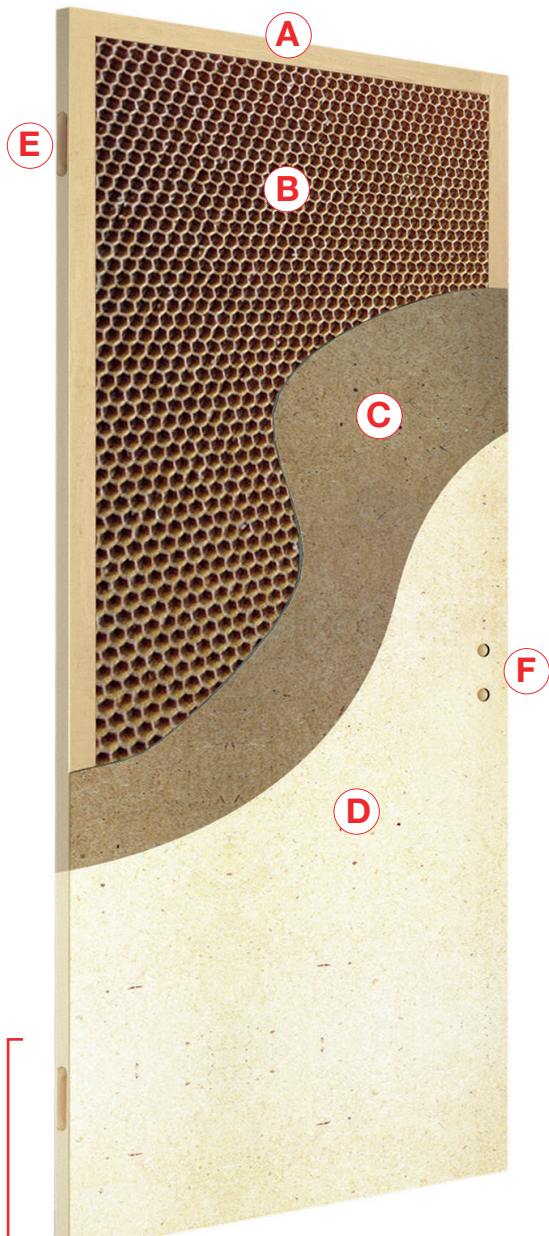

SPESSORE 44 MM
THICKNESS 44 MM

- Spessore del pannello porta 44 mm.
- Rivestito con Primer, assicura un'elevata adesione della pittura.
- Intelaiatura in abete "Finger Joint", assicura maggiore compattezza, stabilità e resistenza meccanica.
- Dotato di serratura magnetica premontata, foro maniglia e foro chiave.
- Pannello dotato di 2 cerniere a scomparsa premontate, regolabili 3D.
- La sua particolare forma consente l'installazione su sistemi sia a spingere che a tirare.
- Pannello dotato di guarnizione paraspifferi da installare nella parte superiore.
- Door panel 44 mm thick.
- Covered with Primer, which ensures a high adherence of the paint.
- "Finger joint" fir framework, which guarantees higher compactness, stability and mechanical resistance.
- Equipped with pre-assembled magnetic lock, handle hole and key hole.
- Panel equipped with 2 pre-assembled, 3D adjustable concealed hinges.
- Its particular shape allows the installation on systems both to push or to pull.
- Panel equipped with draft excluder to be installed in the upper part.

STRUTTURA COMPOSTA DA / STRUCTURE COMPOSED BY:

- A** Intelaiatura in abete "Finger Joint"
Fir frame "Finger Joint"
- B** Interno a nido d'ape
Honeycomb core
- C** Rivestimento in MDF
MDF coating
- D** Pretrattamento con Primer per una migliore presa della pittura
Pre-treatment with Primer for a better grip of painting
- E** Sede per cerniera
Seat for hinge
- F** Sede per serratura
Seat for lock

+ Pannello con primer
Panel with primer

+ 2 Cerniere
2 Hinges

COMPONENTI PRODOTTO

PRODUCT COMPONENTS

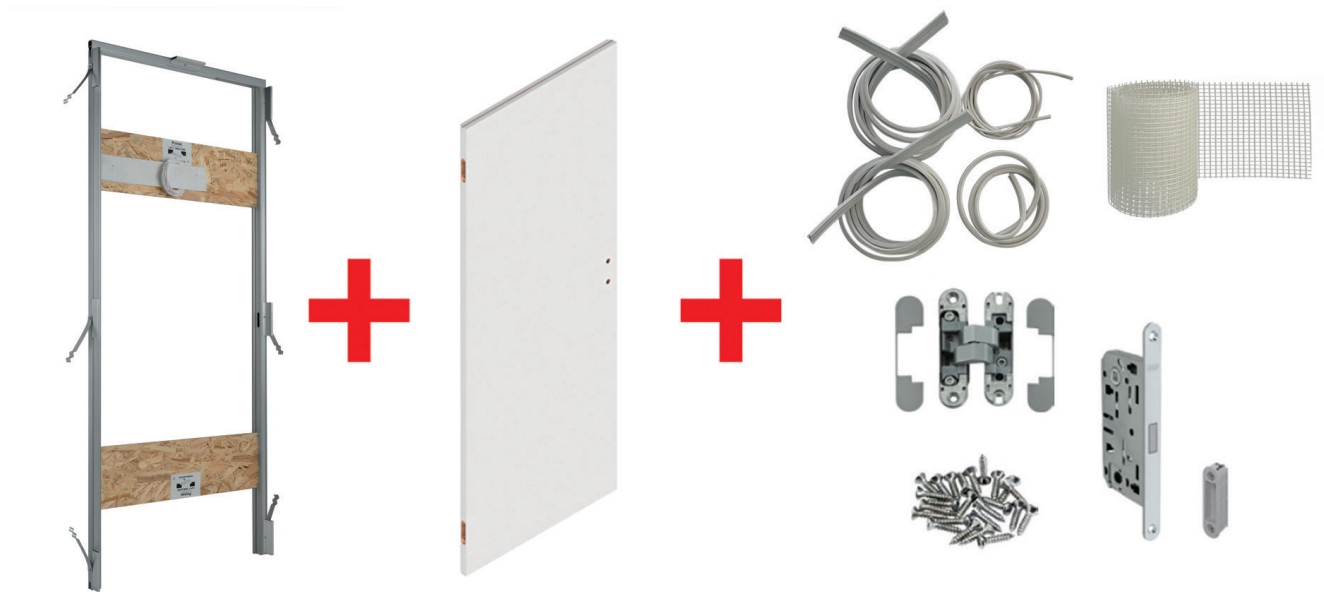

I VANTAGGI DI REVERSA 44

THE ADVANTAGES OF REVERSA 44

- Una sola versione per spingere e tirare
 - Una sola versione per intonaco e cartongesso
 - Una sola versione per tutti gli spessori muro
 - Cerniere a scomparsa registrabili sui tre assi
 - Guarnizione su 2 lati
 - Sistema di fissaggio dedicato per cartongesso
 - Ottimizzazione dello stock di magazzino
-
- Only one version for pushing and pulling
 - Only one version for solid and plasterboard wall
 - Only one version for any wall thickness
 - Pocket hinges adjustable on three axes
 - Weatherstrips on 2 sides
 - Dedicated fixing system for plasterboard wall
 - Optimization of stock

VERSO DI APERTURA A SPINGERE - OPENING DIRECTION TO PUSH

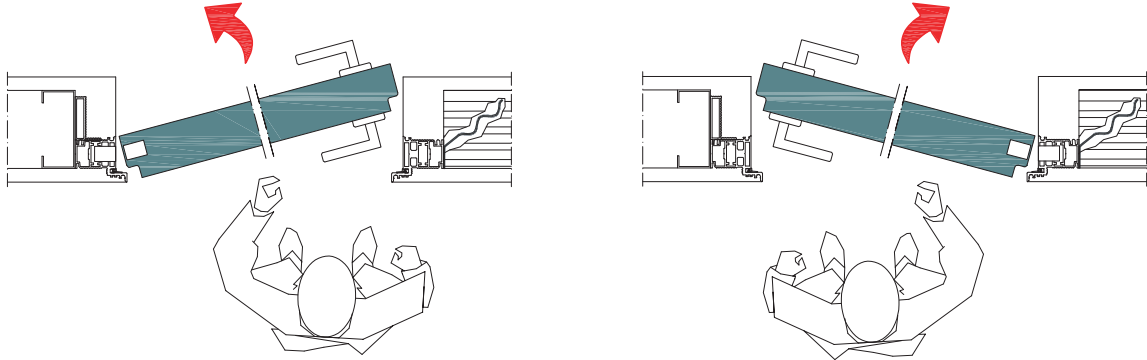

VERSO DI APERTURA A TIRARE - OPENING DIRECTION TO PULL

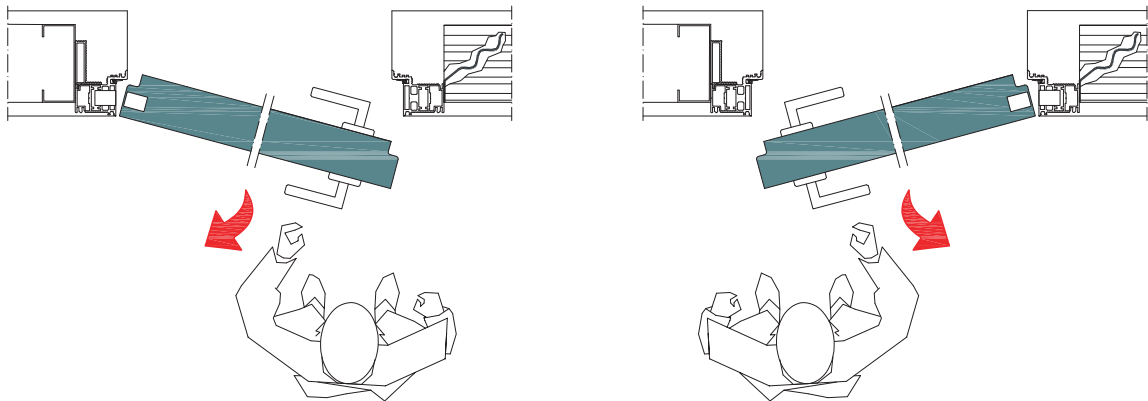

CON TRAVERSO
WITH UPPER BEAM

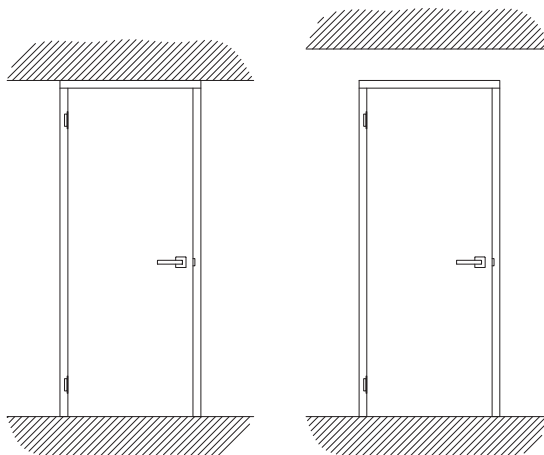



POSA A TIRARE - INSTALLATION TO PULL

POSA A SPINGERE - INSTALLATION TO PUSH

PROFILO PER PARETI DA **INTONACO** - PROFILE FOR **SOLID WALLS**

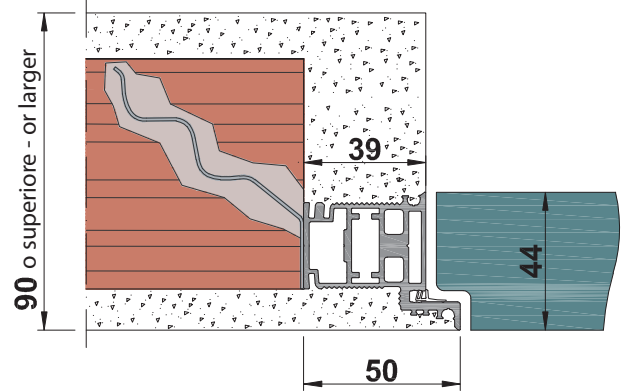
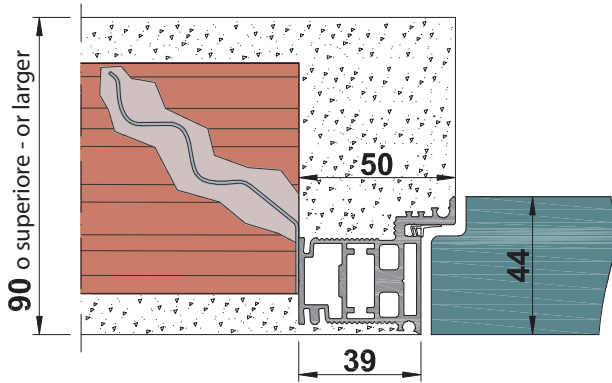

PROFILO PER PARETI IN **CARTONGESSO SINGOLA LASTRA**, PARETE FINITA 100/125 mm
PROFILE FOR **PLASTERBOARD WALLS SINGLE SHEET**, FINISHED WALL 100/125 mm

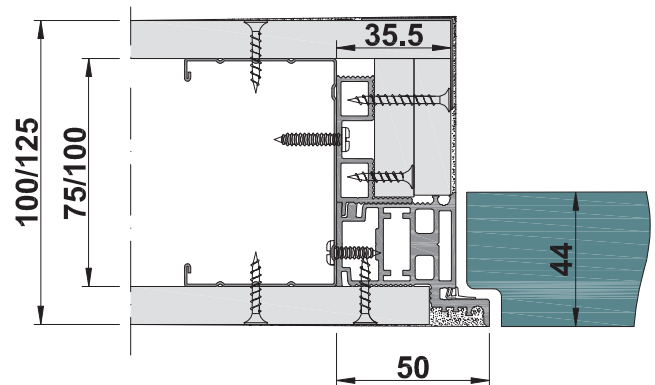
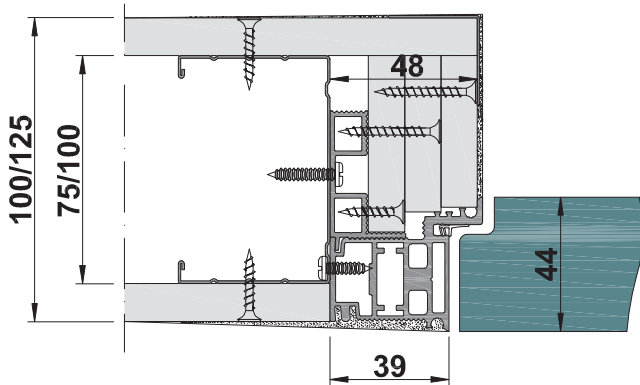

PROFILO PER PARETI IN **CARTONGESSO DOPPIA LASTRA**, PARETE FINITA 100/125/150 mm
PROFILE FOR **PLASTERBOARD WALLS DOUBLE SHEET**, FINISHED WALL 100/125/150 mm

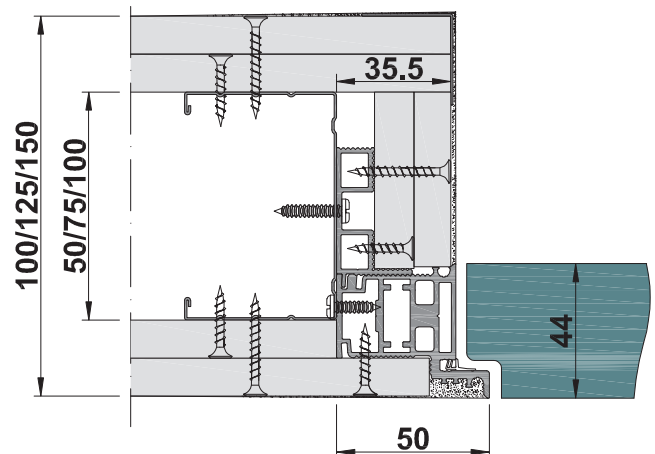
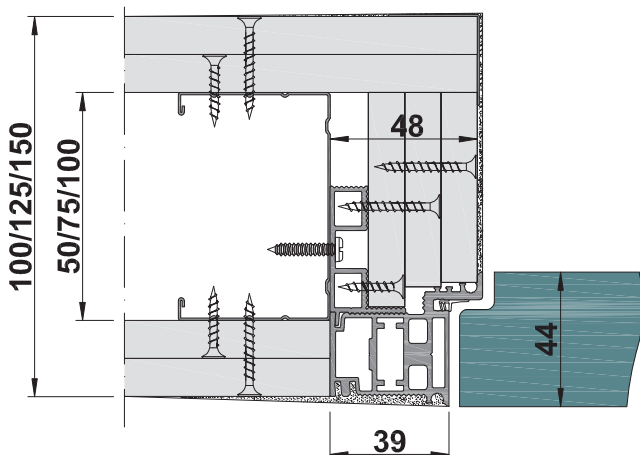



VERSO DI APERTURA A SPINGERE - OPENING DIRECTION TO PUSH

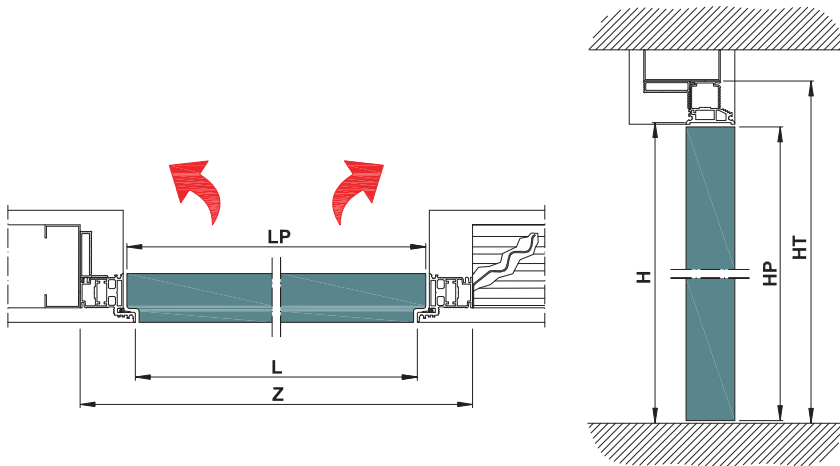

VERSO DI APERTURA A TIRARE - OPENING DIRECTION TO PULL

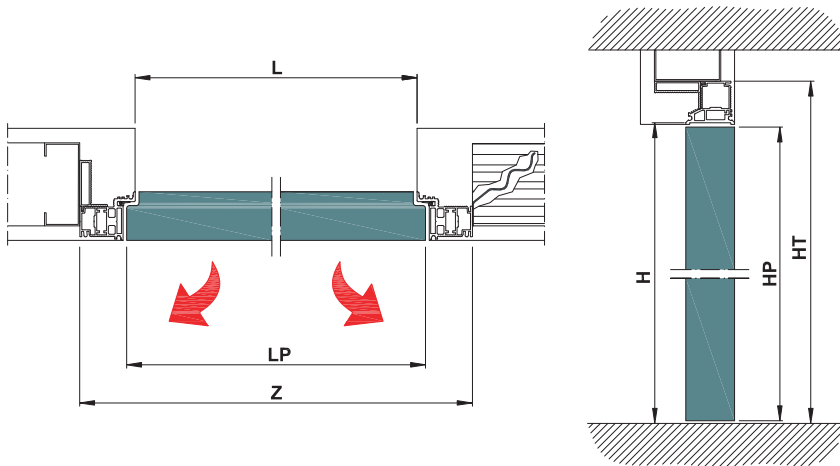

LUCE DI PASSAGGIO DOORWAY	MISURE DI INGOMBRO OVERALL DIMENSIONS	PANNELLO PORTA DOOR PANEL	
		L x H	Z x HT
600 x 2030/2100	700 x 2068/2138	616	2022/2092
700 x 2030/2100	800 x 2068/2138	716	2022/2092
800 x 2030/2100	900 x 2068/2138	816	2022/2092
900 x 2030/2100	1000 x 2068/2138	916	2022/2092

CODE = LINBAR L _ _ _ H _ _ _ 44		
L	H 2035	H 2100
600	€ 730,00	€ 730,00
700	€ 730,00	€ 730,00
800	€ 730,00	€ 730,00
900	€ 730,00	€ 730,00

 PRONTA CONSEGNA IMMEDIATE DELIVERY		
L	H 2035	H 2100
600	○	○
700	○	●
800	○	●
900	○	●

○ Vedi pag. 346 condizioni generali di vendita. / See page 348 general sales conditions.

NEL PANNELLO PORTA SONO GIÀ INCLUSI I SEGUENTI COMPONENTI
THE FOLLOWING COMPONENTS ARE ALREADY INCLUDED IN THE DOOR PANEL



2 Cerniere 40 Kg
cromo satinato
+ 2 copricerniere
2 Hinges 40 Kg satin
chrome + 2 covers



1 Serratura magnetica
con foro chiave
1 Magnetic lock
with key hole



1 Chiave
1 Key



1 Incontro
1 Linking
element



Guarnizione laterale
e superiore (5+1 m)
Lateral and upper
weatherstrips (5+1 m)



Viteria
Screws

RICAMBIO SERRATURA - LOCK SPARE PART

ARTICOLO - ITEM	COD.	€
Serratura magnetica con foro chiave (già installata su pannello porta) Magnetic lock with key hole (already installed on door panel)	KTSERLINBA01	€ 50,00

SERRATURE OPTIONAL A DISPOSIZIONE (VENDUTE SEPARATAMENTE) - OPTIONAL LOCKS AVAILABLE (SOLD SEPARATELY)

ARTICOLO - ITEM	COD.	€
Serratura magnetica con nottolino Magnetic lock with thumbturn	KTSERLINBA02	€ 55,00

* NOTTOLINO non incluso nel kit. Vedi pag. 310-311 - THUMBTURN not included in the kit. See page 310-311

ARTICOLO - ITEM	COD.	€
Serratura magnetica per cilindro europeo Magnetic lock for European cylinder	KTSERLINBA03	€ 60,00

** CILINDRO non incluso nel kit. - CYLINDER not included in the kit.



*



**

RICAMBIO ACCESSORI - ACCESSORIES SPARE PART

ARTICOLO - ITEM	COD.	€
1 Cerniera 40 Kg cromo satinato + 1 copricerniera 1 Hinge 40 Kg satin chrome + cover	KTCERNLINBA040KG	€ 45,00
1 Incontro 1 Linking element	INCSELINBA	€ 30,00
1 Guarnizione laterale e superiore (5+1 m) 1 Lateral and upper weatherstrips (5+1 m)	KTGUALINBAR210044	€ 29,00
1 Cilindro europeo *** 1 European cylinder	KTCIL44	€ 29,00

*** Per soluzioni speciali contattare l'azienda. - For special solutions contact the company.

ALTRI ACCESSORI A RICHIESTA - OTHER ACCESSORIES ON DEMAND



Incontro elettrico ambidestro *
(lavorazione del telaio compresa)
Ambidextrous electric element
(processing of the door panel included)

€ 440,00



Cerniere 60 Kg
Hinges 60 Kg

€ 90,00



Paraspifferi inferiore e/o superiore
(lavorazione del pannello a carico del cliente)
Bottom and/or upper weatherstrip (processing
of the door panel at the customer's expense)

€ 79,00

* Prevede lavorazione del telaio, optional da richiedere in fase d'ordine del telaio.
It provides for the processing of the frame, optional to be requested when ordering the frame

VEDI ELENCO COMPLETO DA PAG. 313
MANIGLIE DA PAG. 310

SEE FULL LIST FROM PAGE 313
HANDLES FROM PAGE 310

FINITURE CERNIERE 40 E 60 KG - HINGE FINISHES 40 AND 60 KG

Per finiture diverse da Cromo Satinato considerare +50%
For finishes different from Satin Chrome consider +50%



Nero
Black



Antracite **
Anthracite



Rustic Umber **
Rustic Umber



Nickel Satinato
Satin Nickel

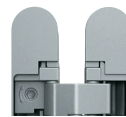

Cromo Satinato
Satin Chrome



Cromo Alluminio
Aluminium Chrome



Cromo Lucido
Polished Chrome

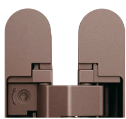

Bronzo Medio **
Medium Bronze

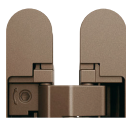

Bronzo Antico
Old Bronze

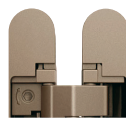

Bronzo Chiaro **
Light Bronze

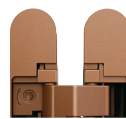

Rame **
Copper



Ottone Lucido
Polished Brass



Bianco RAL 9016
White RAL 9016

** Disponibile solo per versione 60 Kg. - Available only for version 60 Kg.

TeknoTrap

Le botole filo muro

The flush wall hatches



PER ULTERIORI INFORMAZIONI CONTATTARE L'AZIENDA
FOR FURTHER INFORMATION PLEASE CONTACT THE COMPANY

Magic Box[®] Collection

Controtelai predisposti per le utenze elettriche e/o idriche. Disponibili in 2 versioni:

- Classic (con stipiti e coprifili)**
- Linear[®] (senza stipiti e coprifili)**

Pocket frames prepared for electric and / or water utilities.

Available in 2 versions:

- Classic (with doorposts and covering profiles)**
- Linear[®] (without doorposts and covering profiles)**

CLASSIC

- 189** Magic Box® Elektro
- 199** Magic Box® Hydra
- 209** Magic Box® Domotika

LINEAR®

- 219** Magic Box® Linear® Elektro
- 229** Magic Box® Linear® Hydra
- 239** Magic Box® Linear® Domotika

Magic Box[®] Punti di forza - Strengths



1

Distanziali progettati per allineare perfettamente il montante di battuta con il cassero e posizionati per rendere più agevole il passaggio in cantiere.

Spacers designed to align perfectly the vertical post with the pocket frame and positioned to make passage on site easier.

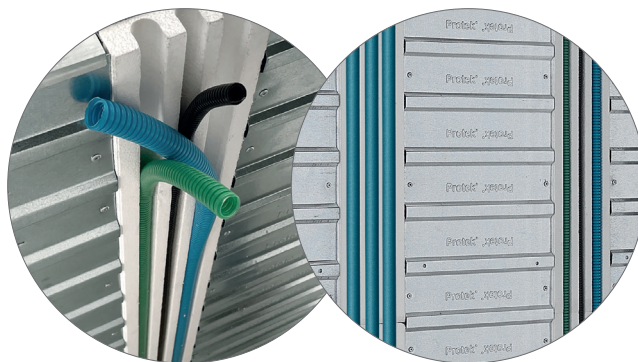

2

Predisposizione per il passaggio di impianti elettrici e/o idrici su entrambi i lati del controtelaio, che è configurato con apposito stampo in polistirene espanso.

Arrangement for the passage of electrical and/or water utilities on both sides of the pocket frame, which is configured with a special mould in expanded polystyrene.

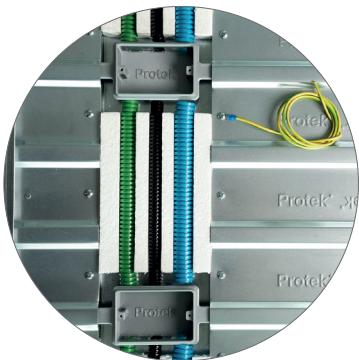

3

Scatole portafrutti installabili ogni 100 mm di altezza.

Socket boxes can be installed every 100 mm in height.

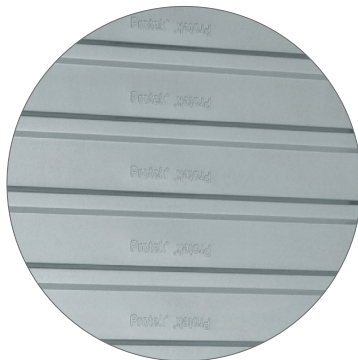

4

Controtelaio ottimizzato per i sistemi costruttivi a secco. Cassero assemblato e scatolato caratterizzato da lamiera nervata orizzontalmente ogni 100 mm: fissaggio del cartongesso facilitato e maggiore resistenza complessiva. Viti specifiche in dotazione.

Pocket frame optimized for dry construction systems. Assembled and boxed formwork characterized by horizontally ribbed metal sheet every 100 mm: easier fixing of the plasterboard and greater overall resistance. Specific screws supplied.



5

Coperchio e binario in estrusi di alluminio ad alta resistenza. Il supporto binario è stato progettato con una geometria innovativa ad alta capacità di carico e sezione trasversale adatta alla parete finita. Accoppiata al binario di scorrimento, anch'esso in alluminio estruso ad alta resistenza e di forte spessore, permette di ottenere, senza alcuna alterazione significativa, un carico sul binario di oltre 150 Kg.

Cover and track in extruded aluminium with high resistance. The track support has been designed with an innovative geometry with high load capacity. Coupled to the sliding track, which is also made of extruded aluminium with high resistance and a high thickness, it allows to obtain, without any significant alteration, a load on the track of more than 150 kg.



6

Doppio riferimento metro.

Double meter reference.



7

Il nuovo traverso del controtelaio, anch'esso in alluminio estruso ad alta resistenza, permette il fissaggio dell'orditura superiore del cartongesso direttamente al controtelaio. Il fissaggio è facilitato dai fori passanti posizionati a passo 100 mm.

The new beam of the pocket frame, in high-strength extruded aluminium, allows the upper stud of the plasterboard to be fixed directly to the pocket frame. The fixing is facilitated by the through holes positioned at 100 mm intervals.



8

Struttura del telaio composta da profili estrusi a camere in alluminio anodizzato di grandi dimensioni, che conferisce robustezza e rigidità alla struttura.

Pocket frame structure made up of large extruded profiles with inner tubes in anodized aluminium, which gives strength and rigidity to the whole structure.

Magic Box[®] Elektro

**Il controtelaio predisposto per le utenze elettriche
con stipiti e coprifili**

**The pocket frame prepared for electric utilities with doorposts
and covering profiles**



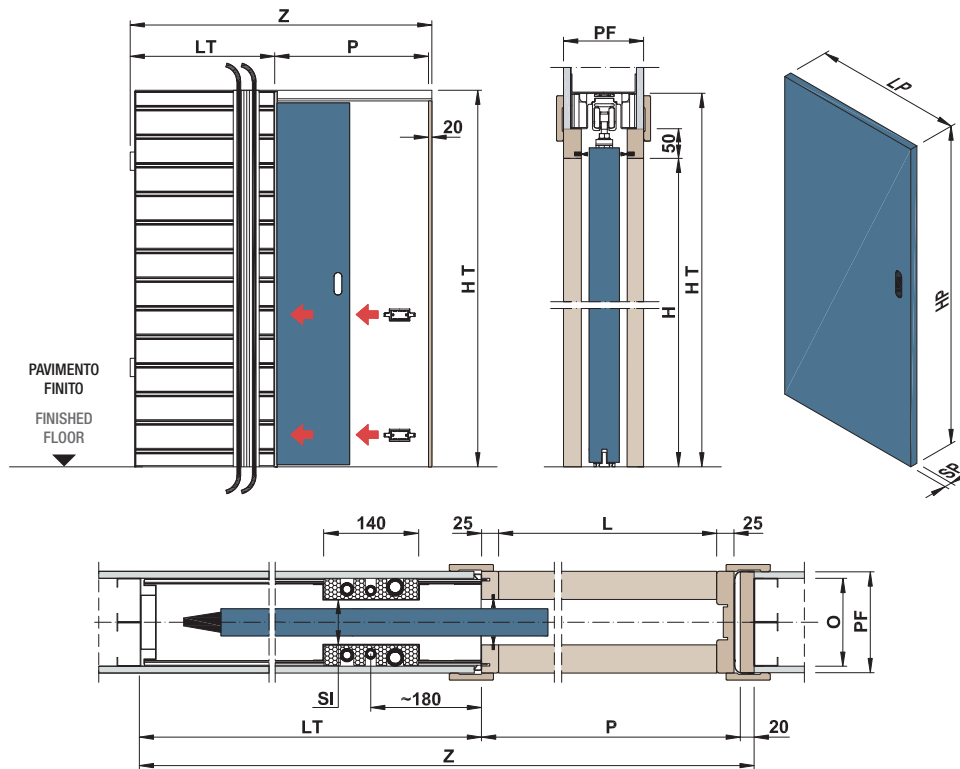

DIMENSIONI STANDARD - STANDARD DIMENSIONS

LUCE DI PASSAGGIO DOORWAY		MISURE DI INGOMBRO OVERALL DIMENSIONS		PANNELLO PORTA (LEGNO) DOOR PANEL (WOOD)	
L x H	Z x HT	P	LT	LP	HP
600 x 2000/2030/2100	1330 x 2100/2140/2200	655	635	615 ÷ 630	2010/2040/2110
700 x 2000/2030/2100	1530 x 2100/2140/2200	755	735	715 ÷ 730	2010/2040/2110
800 x 2000/2030/2100	1730 x 2100/2140/2200	855	835	815 ÷ 830	2010/2040/2110
900 x 2000/2030/2100	1930 x 2100/2140/2200	955	935	915 ÷ 930	2010/2040/2110
1000 x 2000/2030/2100	2130 x 2100/2140/2200	1055	1035	1015 ÷ 1030	2010/2040/2110
1100 x 2000/2030/2100	2330 x 2100/2140/2200	1155	1135	1115 ÷ 1130	2010/2040/2110
1200 x 2000/2030/2100	2530 x 2100/2140/2200	1255	1235	1215 ÷ 1230	2010/2040/2110

PARETE FINITA - FINISHED WALL						
	150	lastra singola / single sheet	174	lastra singola / single sheet	200	lastra singola / single sheet
H		500 ÷ 3000		500 ÷ 3000		500 ÷ 3000
SI		59		90		116
O		125		155		180

NOTE TECNICHE - TECHNICAL NOTES

- Realizzazione di controtelai con intervalli in altezza e larghezza ogni 50 mm. • Per sede interna (SI) da 59 mm è consigliabile pannello porta con SP max 44 mm, comprese eventuali cornici fermavetro. • Dimensioni disponibili a richiesta: L=500 ÷ 1500 mm e H=500 ÷ 3000 mm.
- Per il fissaggio delle lastre di cartongesso utilizzare viti L max 19 mm in corrispondenza delle doghe di rinforzo della lamiera.
- La dotazione standard comprende nr.2 scatole elettriche a 3 moduli (spessore 40 mm) e nr. 2 tubi corrugati premontati Ø 20 mm. È inoltre cablato nr.1 cavo di terra su ogni lato del controtelaio. Le predisposizioni per la posa di nr.3 tubi corrugati Ø 16/20/25 mm per le utenze elettriche sono presenti su entrambi i lati del controtelaio.
- Per misure speciali verificare fattibilità in azienda. • Portata standard dei carrelli 150 Kg.
- Creation of pocket frames with height and width intervals every 50 mm. • For pocket frames with internal opening (SI) 59 mm, it is advisable to install a door panel with a max. thickness of 44 mm, including any frames for glass. • Dimensions available on request: L=500 ÷ 1500 mm e H=500 ÷ 3000 mm.
- To fasten the plasterboard sheets, use screws of max. 19 mm in correspondence with the reinforcement slats of the sheet.
- The system is supplied with n.2 socket boxes provided with 3 units (40 mm thick) and with n.2 premounted corrugated pipes Ø 20 mm. On each side of the frame there is n.1 earthing wire. The settings for the electrical wiring and sockets of n.3 corrugated pipes Ø 16/20/25 mm are on both sides of the frame.
- For special dimensions, please check the feasibility with the company. • Standard payload of the supplied hanging kit: 150 Kg.



PARETE FINITA - FINISHED WALL

CODE = MBESNC L _ _ _ H _ _ _ SI _ _ _	DIMENSIONI STANDARD - STANDARD DIMENSIONS		
	L	H 2000/2030/2100	H 2400
PF 150 (SI 59)	600	€ 540,00	€ 710,00
	700	€ 540,00	€ 710,00
	800	€ 540,00	€ 710,00
	900	€ 645,00	€ 800,00
	1000	€ 645,00	€ 800,00
	1100	€ 880,00	€ 1.050,00
	1200	€ 880,00	€ 1.050,00

XL
H* 500 ÷ 3000
€ 745,00
€ 745,00
€ 745,00
€ 840,00
€ 840,00
-
-

	L	H 2000/2030/2100	H 2400
PF 174 (SI 90)	600	€ 660,00	€ 860,00
	700	€ 660,00	€ 860,00
	800	€ 660,00	€ 860,00
	900	€ 775,00	€ 920,00
	1000	€ 775,00	€ 920,00
	1100	€ 990,00	€ 1.090,00
	1200	€ 990,00	€ 1.090,00

H* 500 ÷ 3000
€ 890,00
€ 890,00
€ 890,00
€ 960,00
€ 960,00
€ 1.150,00
€ 1.150,00

	L	H 2000/2030/2100	H 2400
PF 200 (SI 116)	600	€ 760,00	€ 990,00
	700	€ 760,00	€ 990,00
	800	€ 760,00	€ 990,00
	900	€ 890,00	€ 1.060,00
	1000	€ 890,00	€ 1.060,00
	1100	€ 1.090,00	€ 1.250,00
	1200	€ 1.090,00	€ 1.250,00

H* 500 ÷ 3000
€ 1.040,00
€ 1.040,00
€ 1.040,00
€ 1.120,00
€ 1.120,00
€ 1.315,00
€ 1.315,00

* Escluso H 2000/2030/2100/2400 mm (vedere colonne dedicate).

* H 2000/2030/2100/2400 mm excluded (see dedicated columns).

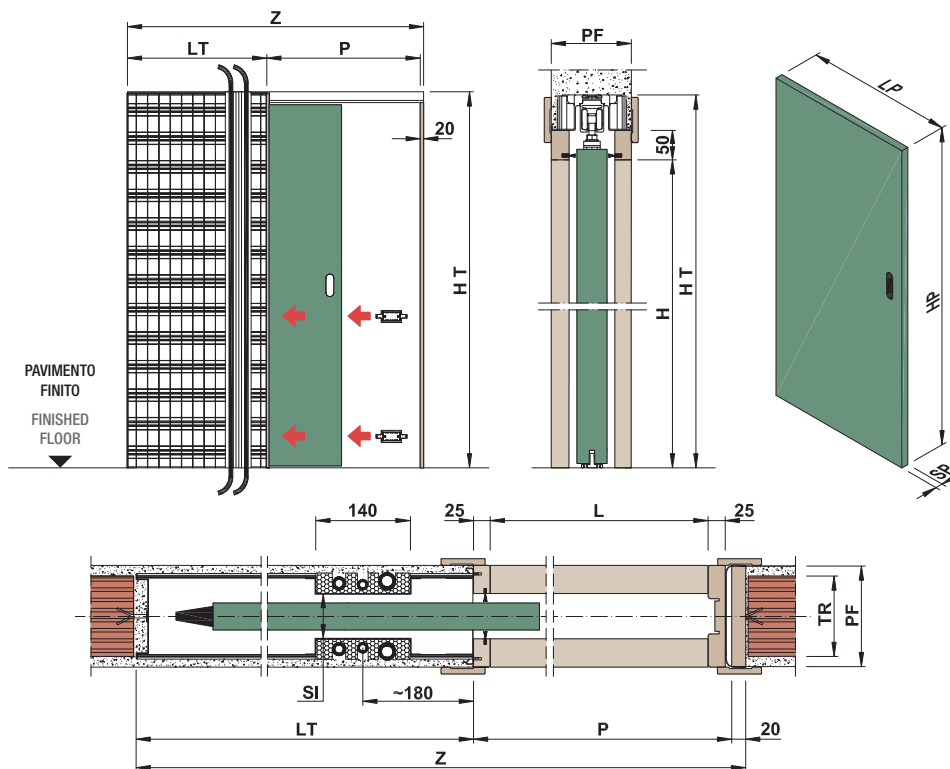

DIMENSIONI STANDARD - STANDARD DIMENSIONS

LUCE DI PASSAGGIO DOORWAY		MISURE DI INGOMBRO OVERALL DIMENSIONS		PANNELLO PORTA (LEGNO) DOOR PANEL (WOOD)	
L x H	Z x HT	P	LT	LP	HP
600 x 2000/2030/2100	1330 x 2100/2140/2200	655	635	615 ÷ 630	2010/2040/2110
700 x 2000/2030/2100	1530 x 2100/2140/2200	755	735	715 ÷ 730	2010/2040/2110
800 x 2000/2030/2100	1730 x 2100/2140/2200	855	835	815 ÷ 830	2010/2040/2110
900 x 2000/2030/2100	1930 x 2100/2140/2200	955	935	915 ÷ 930	2010/2040/2110
1000 x 2000/2030/2100	2130 x 2100/2140/2200	1055	1035	1015 ÷ 1030	2010/2040/2110
1100 x 2000/2030/2100	2330 x 2100/2140/2200	1155	1135	1115 ÷ 1130	2010/2040/2110
1200 x 2000/2030/2100	2530 x 2100/2140/2200	1255	1235	1215 ÷ 1230	2010/2040/2110

	PARETE FINITA - FINISHED WALL		
	150	174	200
H	500 ÷ 3000	500 ÷ 3000	500 ÷ 3000
SI	59	90	116
TR	120	-	-

NOTE TECNICHE - TECHNICAL NOTES

- Realizzazione di controtelai con intervalli in altezza e larghezza ogni 50 mm.
- Per sede interna (SI) da 59 mm è consigliabile pannello porta con SP max 44 mm, comprese eventuali cornici fermavetro.
- Dimensioni disponibili a richiesta: L=500 ÷ 1500 mm e H=500 ÷ 3000 mm.
- La dotazione standard comprende nr.2 scatole elettriche a 3 moduli (spessore 40 mm) e nr. 2 tubi corrugati premontati Ø 20 mm. È inoltre cablato nr.1 cavo di terra su ogni lato del controtelaio. Le predisposizioni per la posa di nr.3 tubi corrugati Ø 16/20/25 mm per le utenze elettriche sono presenti su entrambi i lati del controtelaio.
- Per misure speciali verificare fattibilità in azienda. • Portata standard dei carrelli 150 Kg.
- Creation of pocket frames with height and width intervals every 50 mm.
- For pocket frames with internal opening (SI) 59 mm, it is advisable to install a door panel with a max. thickness of 44 mm, including any frames for glass.
- Dimensions available on request: L=500 ÷ 1500 mm e H=500 ÷ 3000 mm.
- The system is supplied with n.2 socket boxes provided with 3 units (40 mm thick) and with n.2 premounted corrugated pipes Ø 20 mm. On each side of the frame there is n. 1 earthing wire. The settings for the electrical wiring and sockets of n.3 corrugated pipes Ø 16/20/25 mm are on both sides of the frame.
- For special dimensions, please check the feasibility with the company. • Standard payload of the supplied hanging kit: 150 Kg.



PARETE FINITA - FINISHED WALL

CODE = MBESNI L _ _ _ H _ _ _ SI _ _ _	DIMENSIONI STANDARD - STANDARD DIMENSIONS		
	L	H 2000/2030/2100	H 2400
PF 150 (SI 59)	600	€ 540,00	€ 710,00
	700	€ 540,00	€ 710,00
	800	€ 540,00	€ 710,00
	900	€ 645,00	€ 800,00
	1000	€ 645,00	€ 800,00
	1100	€ 880,00	€ 1.050,00
	1200	€ 880,00	€ 1.050,00

XL
H* 500 ÷ 3000
€ 745,00
€ 745,00
€ 745,00
€ 840,00
€ 840,00
-
-

	L	H 2000/2030/2100	H 2400
PF 174 (SI 90)	600	€ 660,00	€ 860,00
	700	€ 660,00	€ 860,00
	800	€ 660,00	€ 860,00
	900	€ 775,00	€ 920,00
	1000	€ 775,00	€ 920,00
	1100	€ 990,00	€ 1.090,00
	1200	€ 990,00	€ 1.090,00

H* 500 ÷ 3000
€ 890,00
€ 890,00
€ 890,00
€ 960,00
€ 960,00
€ 1.150,00
€ 1.150,00

	L	H 2000/2030/2100	H 2400
PF 200 (SI 116)	600	€ 760,00	€ 990,00
	700	€ 760,00	€ 990,00
	800	€ 760,00	€ 990,00
	900	€ 890,00	€ 1.060,00
	1000	€ 890,00	€ 1.060,00
	1100	€ 1.090,00	€ 1.250,00
	1200	€ 1.090,00	€ 1.250,00

H* 500 ÷ 3000
€ 1.040,00
€ 1.040,00
€ 1.040,00
€ 1.120,00
€ 1.120,00
€ 1.315,00
€ 1.315,00

* Escluso H 2000/2030/2100/2400 mm (vedere colonne dedicate).

* H 2000/2030/2100/2400 mm excluded (see dedicated columns).

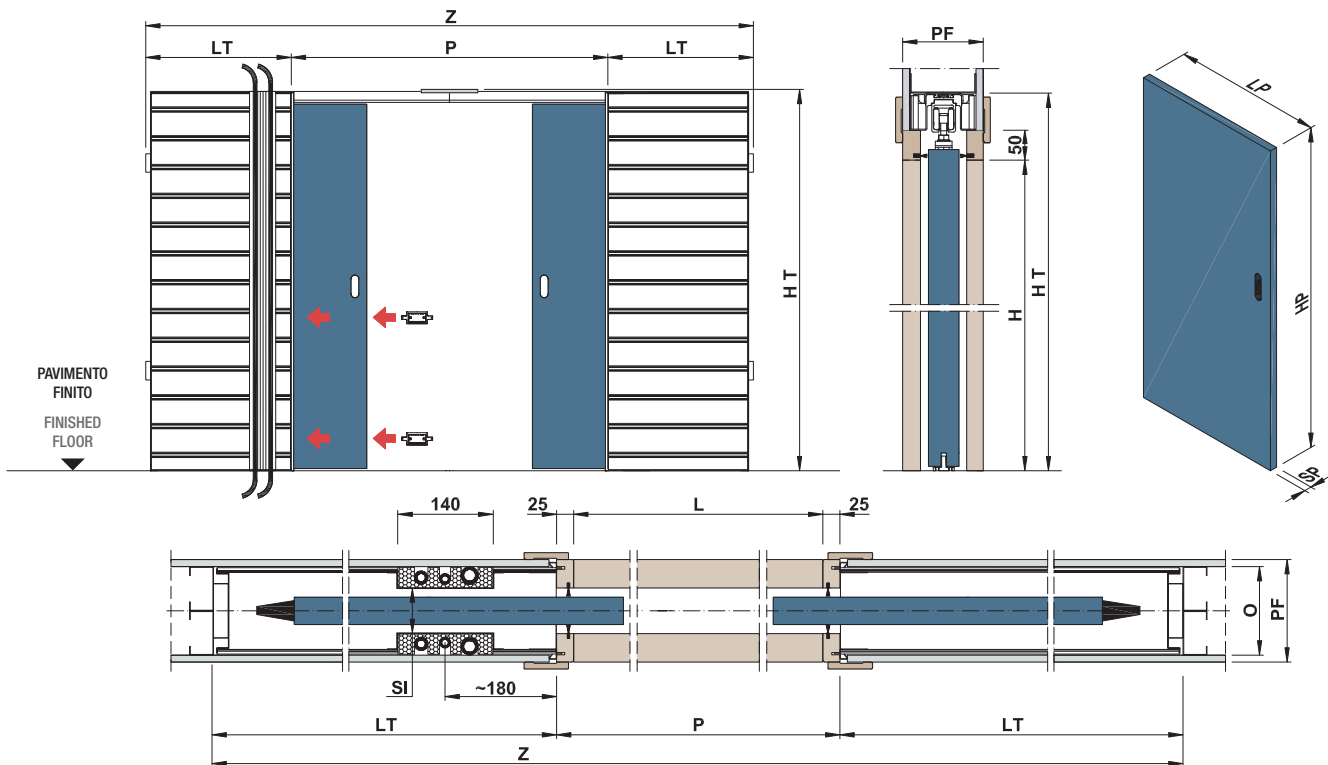

DIMENSIONI STANDARD - STANDARD DIMENSIONS

LUCE DI PASSAGGIO DOORWAY	MISURE DI INGOMBRO OVERALL DIMENSIONS	PANNELLO PORTA (LEGNO) DOOR PANEL (WOOD)			
		L x H	Z x HT	P	LT
1200 (600+600) x 2000/2030/2100	2530 x 2120/2160/2220	1250	635	615 ÷ 630	2010/2040/2110
1400 (700+700) x 2000/2030/2100	2930 x 2120/2160/2220	1450	735	715 ÷ 730	2010/2040/2110
1600 (800+800) x 2000/2030/2100	3330 x 2120/2160/2220	1650	835	815 ÷ 830	2010/2040/2110
1800 (900+900) x 2000/2030/2100	3730 x 2120/2160/2220	1850	935	915 ÷ 930	2010/2040/2110
2000 (1000+1000) x 2000/2030/2100	4130 x 2120/2160/2220	2050	1035	1015 ÷ 1030	2010/2040/2110
2200 (1100+1100) x 2000/2030/2100	4530 x 2120/2160/2220	2250	1135	1115 ÷ 1130	2010/2040/2110
2400 (1200+1200) x 2000/2030/2100	4930 x 2120/2160/2220	2450	1235	1215 ÷ 1230	2010/2040/2110

PARETE FINITA - FINISHED WALL						
	150	lastra singola / single sheet	174	lastra singola / single sheet	200	lastra singola / single sheet
H	500 ÷ 3000		500 ÷ 3000		500 ÷ 3000	
SI	59		90		116	
O	125		155		180	

NOTE TECNICHE - TECHNICAL NOTES

- Realizzazione di controtelai con intervalli in altezza e larghezza ogni 50 mm. • Per sede interna (SI) da 59 mm è consigliabile pannello porta con SP max 44 mm, comprese eventuali cornici fermavetro. • Dimensioni disponibili a richiesta: L=500+500 ÷ 1500+1500 mm e H=500 ÷ 3000 mm.
- Per il fissaggio delle lastre di cartongesso utilizzare viti L max 19 mm in corrispondenza delle doghe di rinforzo della lamiera.
- La dotazione standard comprende nr.2 scatole elettriche a 3 moduli (spessore 40 mm) e nr. 2 tubi corrugati premontati Ø 20 mm. È inoltre cablato nr.1 cavo di terra su ogni lato del controtelaio. Le predisposizioni per la posa di nr.3 tubi corrugati Ø 16/20/25 mm per le utenze elettriche sono presenti su entrambi i lati di un controtelaio per la versione Type A, e su entrambi i controtelai per la versione Type B (da specificare in fase d'ordine). • Per misure speciali verificare fattibilità in azienda. • Portata standard dei carrelli 150 Kg.
- Creation of pocket frames with height and width intervals every 50 mm. • For pocket frames with internal opening (SI) 59 mm, it is advisable to install a door panel with a max. thickness of 44 mm, including any frames for glass. • Dimensions available on request: L=500+500 ÷ 1500+1500 mm e H=500 ÷ 3000 mm.
- To fasten the plasterboard sheets, use screws of max.19 mm in correspondence with the reinforcement slats of the sheet.
- The system is supplied with n.2 socket boxes provided with 3 units (40 mm thick) and with n.2 premounted corrugated pipes Ø 20 mm. On each side of the frame there is n.1 earthing wire. The settings for the electrical wiring and sockets of n.3 corrugated pipes Ø 16/20/25 mm are on both sides of one pocket frame for the Type A version, and on both pocket frames for the Type B version (to be specified when ordering).
- For special dimensions, please check the feasibility with the company. • Standard payload of the supplied hanging kit: 150 Kg.



PARETE FINITA - FINISHED WALL

TYPE A		DIMENSIONI STANDARD - STANDARD DIMENSIONS		XL
CODE = MBEDPC	L _ _ _ H _ _ _ SI _ _ _	H 2000/2030/2100	H 2400	H* 500 ÷ 3000
PF 150 (SI 59)	L			
	1200 ÷ 1400	€ 864,00	€ 1.278,00	€ 1.341,00
	1500 ÷ 1600	€ 864,00	€ 1.278,00	€ 1.341,00
	1700 ÷ 1800	€ 1.032,00	€ 1.440,00	€ 1.512,00
	1900 ÷ 2000	€ 1.032,00	€ 1.440,00	€ 1.512,00
	2100 ÷ 2200	€ 1.232,00	€ 1.890,00	-
	2300 ÷ 2400	€ 1.232,00	€ 1.890,00	-
PF 174 (SI 90)	L	H 2000/2030/2100	H 2400	H* 500 ÷ 3000
	1200 ÷ 1400	€ 1.056,00	€ 1.548,00	€ 1.602,00
	1500 ÷ 1600	€ 1.056,00	€ 1.548,00	€ 1.602,00
	1700 ÷ 1800	€ 1.240,00	€ 1.656,00	€ 1.728,00
	1900 ÷ 2000	€ 1.240,00	€ 1.656,00	€ 1.728,00
	2100 ÷ 2200	€ 1.386,00	€ 1.962,00	€ 2.070,00
	2300 ÷ 2400	€ 1.386,00	€ 1.962,00	€ 2.070,00
PF 200 (SI 116)	L	H 2000/2030/2100	H 2400	H* 500 ÷ 3000
	1200 ÷ 1400	€ 1.216,00	€ 1.782,00	€ 1.872,00
	1500 ÷ 1600	€ 1.216,00	€ 1.782,00	€ 1.872,00
	1700 ÷ 1800	€ 1.424,00	€ 1.908,00	€ 2.016,00
	1900 ÷ 2000	€ 1.424,00	€ 1.908,00	€ 2.016,00
	2100 ÷ 2200	€ 1.526,00	€ 2.250,00	€ 2.367,00
	2300 ÷ 2400	€ 1.526,00	€ 2.250,00	€ 2.367,00

PARETE FINITA - FINISHED WALL

TYPE B		DIMENSIONI STANDARD - STANDARD DIMENSIONS		XL
CODE = MBEDPCW	L _ _ _ H _ _ _ SI _ _ _	H 2000/2030/2100	H 2400	H* 500 ÷ 3000
PF 150 (SI 59)	L			
	1200 ÷ 1400	€ 1.080,00	€ 1.420,00	€ 1.490,00
	1500 ÷ 1600	€ 1.080,00	€ 1.420,00	€ 1.490,00
	1700 ÷ 1800	€ 1.290,00	€ 1.600,00	€ 1.680,00
	1900 ÷ 2000	€ 1.290,00	€ 1.600,00	€ 1.680,00
	2100 ÷ 2200	€ 1.760,00	€ 2.100,00	-
	2300 ÷ 2400	€ 1.760,00	€ 2.100,00	-
PF 174 (SI 90)	L	H 2000/2030/2100	H 2400	H* 500 ÷ 3000
	1200 ÷ 1400	€ 1.320,00	€ 1.720,00	€ 1.780,00
	1500 ÷ 1600	€ 1.320,00	€ 1.720,00	€ 1.780,00
	1700 ÷ 1800	€ 1.550,00	€ 1.840,00	€ 1.920,00
	1900 ÷ 2000	€ 1.550,00	€ 1.840,00	€ 1.920,00
	2100 ÷ 2200	€ 1.980,00	€ 2.180,00	€ 2.300,00
	2300 ÷ 2400	€ 1.980,00	€ 2.180,00	€ 2.300,00
PF 200 (SI 116)	L	H 2000/2030/2100	H 2400	H* 500 ÷ 3000
	1200 ÷ 1400	€ 1.520,00	€ 1.980,00	€ 2.080,00
	1500 ÷ 1600	€ 1.520,00	€ 1.980,00	€ 2.080,00
	1700 ÷ 1800	€ 1.780,00	€ 2.120,00	€ 2.240,00
	1900 ÷ 2000	€ 1.780,00	€ 2.120,00	€ 2.240,00
	2100 ÷ 2200	€ 2.180,00	€ 2.500,00	€ 2.630,00
	2300 ÷ 2400	€ 2.180,00	€ 2.500,00	€ 2.630,00

* Escluso H 2000/2030/2100/2400 mm (vedere colonne dedicate)

* H 2000/2030/2100/2400 mm excluded (see dedicated columns)

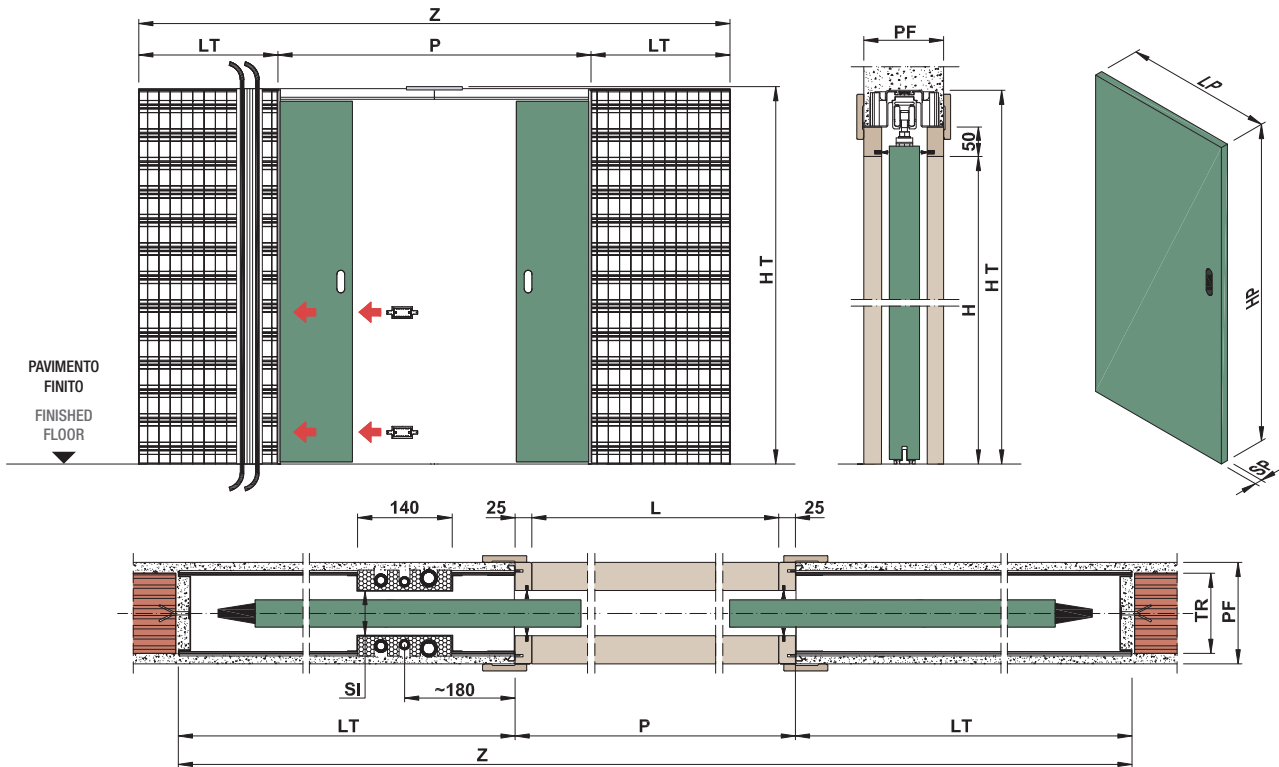

DIMENSIONI STANDARD - STANDARD DIMENSIONS

LUCE DI PASSAGGIO DOORWAY	MISURE DI INGOMBRO OVERALL DIMENSIONS			PANNELLO PORTA (LEGNO) DOOR PANEL (WOOD)			
		L x H	Z x HT	P	LT	LP	HP
1200 (600+600) x 2000/2030/2100	2530 x 2120/2160/2220			1250	635	615 ÷ 630	2010/2040/2110
1400 (700+700) x 2000/2030/2100	2930 x 2120/2160/2220			1450	735	715 ÷ 730	2010/2040/2110
1600 (800+800) x 2000/2030/2100	3330 x 2120/2160/2220			1650	835	815 ÷ 830	2010/2040/2110
1800 (900+900) x 2000/2030/2100	3730 x 2120/2160/2220			1850	935	915 ÷ 930	2010/2040/2110
2000 (1000+1000) x 2000/2030/2100	4130 x 2120/2160/2220			2050	1035	1015 ÷ 1030	2010/2040/2110
2200 (1100+1100) x 2000/2030/2100	4530 x 2120/2160/2220			2250	1135	1115 ÷ 1130	2010/2040/2110
2400 (1200+1200) x 2000/2030/2100	4930 x 2120/2160/2220			2450	1235	1215 ÷ 1230	2010/2040/2110

	PARETE FINITA - FINISHED WALL		
	150	174	200
H	500 ÷ 3000	500 ÷ 3000	500 ÷ 3000
SI	59	90	116
TR	120	-	-

NOTE TECNICHE - TECHNICAL NOTES

- Realizzazione di controtelai con intervalli in altezza e larghezza ogni 50 mm. • Per sede interna (SI) da 59 mm è consigliabile pannello porta con SP max 44 mm, comprese eventuali cornici fermavetro. • Dimensioni disponibili a richiesta: L=500+500 ÷ 1500+1500 mm e H=500 ÷ 3000 mm.
- La dotazione standard comprende nr.2 scatole elettriche a 3 moduli (spessore 40 mm) e nr. 2 tubi corrugati premontati Ø 20 mm. È inoltre cablato nr.1 cavo di terra su ogni lato del controtelaio. Le predisposizioni per la posa di nr.3 tubi corrugati Ø 16/20/25 mm per le utenze elettriche sono presenti su entrambi i lati di un controtelaio per la versione Type A, e su entrambi i controtelai per la versione Type B (da specificare in fase d'ordine).
- Per misure speciali verificare fattibilità in azienda. • Portata standard dei carrelli 150 Kg.
- Creation of pocket frames with height and width intervals every 50 mm.
- For pocket frames with internal opening (SI) 59 mm, it is advisable to install a door panel with a max. thickness of 44 mm, including any frames for glass.
- Dimensions available on request: L=500+500 ÷ 1500+1500 mm e H=500 ÷ 3000 mm.
- The system is supplied with n.2 socket boxes provided with 3 units (40 mm thick) and with n.2 premounted corrugated pipes Ø 20 mm. On each side of the frame there is n.1 earthing wire. The settings for the electrical wiring and sockets of n.3 corrugated pipes Ø 16/20/25 mm are on both sides of one pocket frame for the Type A version, and on both pocket frames for the Type B version (to be specified when ordering). • For special dimensions, please check the feasibility with the company. • Standard payload of the supplied hanging kit: 150 Kg.



PARETE FINITA - FINISHED WALL

TYPE A		DIMENSIONI STANDARD - STANDARD DIMENSIONS		XL
CODE = MBEDPI	L _ _ _ H _ _ _ SI _ _ _			
PF 150 (SI 59)	L	H 2000/2030/2100	H 2400	H* 500 ÷ 3000
	1200 ÷ 1400	€ 864,00	€ 1.278,00	€ 1.341,00
	1500 ÷ 1600	€ 864,00	€ 1.278,00	€ 1.341,00
	1700 ÷ 1800	€ 1.032,00	€ 1.440,00	€ 1.512,00
	1900 ÷ 2000	€ 1.032,00	€ 1.440,00	€ 1.512,00
	2100 ÷ 2200	€ 1.232,00	€ 1.890,00	-
2300 ÷ 2400	€ 1.232,00	€ 1.890,00	-	
PF 174 (SI 90)	L	H 2000/2030/2100	H 2400	H* 500 ÷ 3000
	1200 ÷ 1400	€ 1.056,00	€ 1.548,00	€ 1.602,00
	1500 ÷ 1600	€ 1.056,00	€ 1.548,00	€ 1.602,00
	1700 ÷ 1800	€ 1.240,00	€ 1.656,00	€ 1.728,00
	1900 ÷ 2000	€ 1.240,00	€ 1.656,00	€ 1.728,00
	2100 ÷ 2200	€ 1.386,00	€ 1.962,00	€ 2.070,00
2300 ÷ 2400	€ 1.386,00	€ 1.962,00	€ 2.070,00	
PF 200 (SI 116)	L	H 2000/2030/2100	H 2400	H* 500 ÷ 3000
	1200 ÷ 1400	€ 1.216,00	€ 1.782,00	€ 1.872,00
	1500 ÷ 1600	€ 1.216,00	€ 1.782,00	€ 1.872,00
	1700 ÷ 1800	€ 1.424,00	€ 1.908,00	€ 2.016,00
	1900 ÷ 2000	€ 1.424,00	€ 1.908,00	€ 2.016,00
	2100 ÷ 2200	€ 1.526,00	€ 2.250,00	€ 2.367,00
2300 ÷ 2400	€ 1.526,00	€ 2.250,00	€ 2.367,00	

PARETE FINITA - FINISHED WALL

TYPE B		DIMENSIONI STANDARD - STANDARD DIMENSIONS		XL
CODE = MBEDPIW	L _ _ _ H _ _ _ SI _ _ _			
PF 150 (SI 59)	L	H 2000/2030/2100	H 2400	H* 500 ÷ 3000
	1200 ÷ 1400	€ 1.080,00	€ 1.420,00	€ 1.490,00
	1500 ÷ 1600	€ 1.080,00	€ 1.420,00	€ 1.490,00
	1700 ÷ 1800	€ 1.290,00	€ 1.600,00	€ 1.680,00
	1900 ÷ 2000	€ 1.290,00	€ 1.600,00	€ 1.680,00
	2100 ÷ 2200	€ 1.760,00	€ 2.100,00	-
2300 ÷ 2400	€ 1.760,00	€ 2.100,00	-	
PF 174 (SI 90)	L	H 2000/2030/2100	H 2400	H* 500 ÷ 3000
	1200 ÷ 1400	€ 1.320,00	€ 1.720,00	€ 1.780,00
	1500 ÷ 1600	€ 1.320,00	€ 1.720,00	€ 1.780,00
	1700 ÷ 1800	€ 1.550,00	€ 1.840,00	€ 1.920,00
	1900 ÷ 2000	€ 1.550,00	€ 1.840,00	€ 1.920,00
	2100 ÷ 2200	€ 1.980,00	€ 2.180,00	€ 2.300,00
2300 ÷ 2400	€ 1.980,00	€ 2.180,00	€ 2.300,00	
PF 200 (SI 116)	L	H 2000/2030/2100	H 2400	H* 500 ÷ 3000
	1200 ÷ 1400	€ 1.520,00	€ 1.980,00	€ 2.080,00
	1500 ÷ 1600	€ 1.520,00	€ 1.980,00	€ 2.080,00
	1700 ÷ 1800	€ 1.780,00	€ 2.120,00	€ 2.240,00
	1900 ÷ 2000	€ 1.780,00	€ 2.120,00	€ 2.240,00
	2100 ÷ 2200	€ 2.180,00	€ 2.500,00	€ 2.630,00
2300 ÷ 2400	€ 2.180,00	€ 2.500,00	€ 2.630,00	

* Escluso H 2000/2030/2100/2400 mm (vedere colonne dedicate)

* H 2000/2030/2100/2400 mm excluded (see dedicated columns)

Magic Box[®]

Hydra

**Il controtelaio predisposto per le utenze idriche
con stipiti e coprifilo**

**The pocket frame prepared for water utilities with doorposts
and covering profiles**



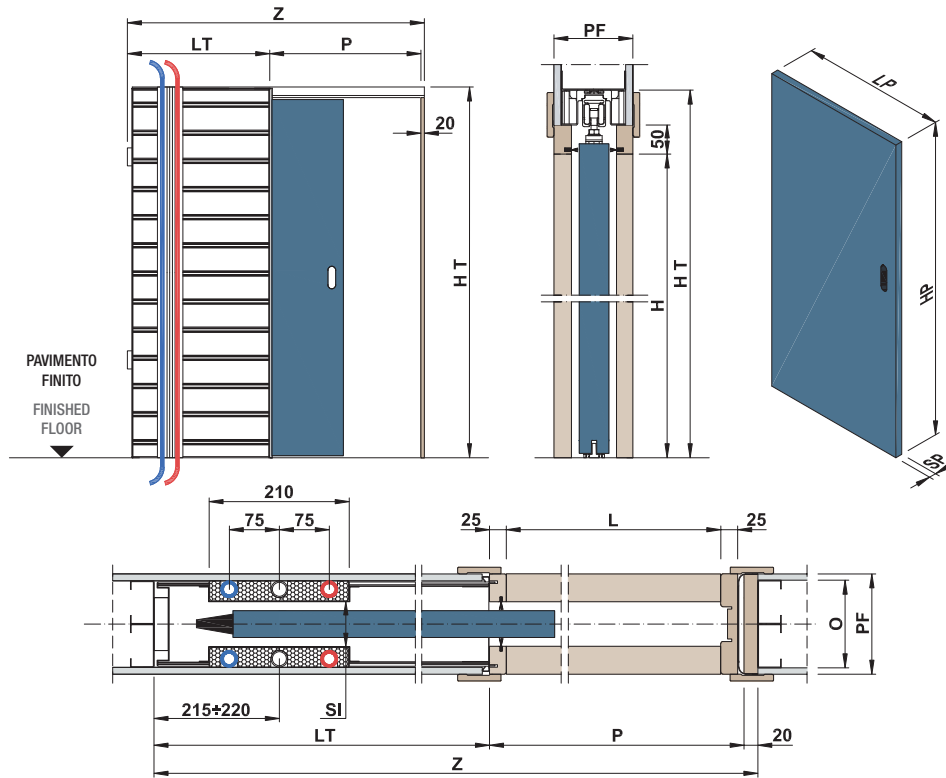

DIMENSIONI STANDARD - STANDARD DIMENSIONS

LUCE DI PASSAGGIO DOORWAY		MISURE DI INGOMBRO OVERALL DIMENSIONS		PANNELLO PORTA (LEGNO) DOOR PANEL (WOOD)	
L x H	Z x HT	P	LT	LP	HP
600 x 2000/2030/2100	1330 x 2100/2140/2200	655	635	615 ÷ 630	2010/2040/2110
700 x 2000/2030/2100	1530 x 2100/2140/2200	755	735	715 ÷ 730	2010/2040/2110
800 x 2000/2030/2100	1730 x 2100/2140/2200	855	835	815 ÷ 830	2010/2040/2110
900 x 2000/2030/2100	1930 x 2100/2140/2200	955	935	915 ÷ 930	2010/2040/2110
1000 x 2000/2030/2100	2130 x 2100/2140/2200	1055	1035	1015 ÷ 1030	2010/2040/2110
1100 x 2000/2030/2100	2330 x 2100/2140/2200	1155	1135	1115 ÷ 1130	2010/2040/2110
1200 x 2000/2030/2100	2530 x 2100/2140/2200	1255	1235	1215 ÷ 1230	2010/2040/2110

PARETE FINITA - FINISHED WALL						
	150	lastra singola / single sheet	174	lastra singola / single sheet	200	lastra singola / single sheet
H		500 ÷ 3000		500 ÷ 3000		500 ÷ 3000
SI		59		90		116
O		125		155		180

NOTE TECNICHE - TECHNICAL NOTES

- Realizzazione di controtelai con intervalli in altezza e larghezza ogni 50 mm.
- Per sede interna (SI) da 59 mm è consigliabile pannello porta con SP max 44 mm, comprese eventuali cornici fermavetro.
- Dimensioni disponibili a richiesta: L=500 ÷ 1500 mm e H=500 ÷ 3000 mm.
- Per il fissaggio delle lastre di cartongesso utilizzare viti L max 19 mm in corrispondenza delle doghe di rinforzo della lamiera.
- È possibile inserire fino a nr. 3 tubi idraulici per lato con Ø max 25 mm compreso isolamento. Le predisposizioni idriche sono presenti su entrambi i lati del controtelaio.
- Per misure speciali verificare fattibilità in azienda. • Portata standard dei carrelli 150 Kg.
- Creation of pocket frames with height and width intervals every 50 mm.
- For pocket frames with internal opening (SI) 59 mm, it is advisable to install a door panel with a max. thickness of 44 mm, including any frames for glass.
- Dimensions available on request: L=500 ÷ 1500 mm e H=500 ÷ 3000 mm.
- To fasten the plasterboard sheets, use screws of max. 19 mm in correspondence with the reinforcement slats of the sheet.
- It is possible to host on each side of the frame up to nr. 3 plumbings with Ø max of 25 mm insulation included. The settings for the plumbing system are on both sides of the frame.
- For special dimensions, please check the feasibility with the company. • Standard payload of the supplied hanging kit: 150 Kg.



PARETE FINITA - FINISHED WALL

CODE = MBHSNC	L	H	SI	DIMENSIONI STANDARD - STANDARD DIMENSIONS	
PF 150 (SI 59)	L			H 2000/2030/2100	H 2400
	600			€ 540,00	€ 710,00
	700			€ 540,00	€ 710,00
	800			€ 540,00	€ 710,00
	900			€ 645,00	€ 800,00
	1000			€ 645,00	€ 800,00
	1100			€ 880,00	€ 1.050,00
1200			€ 880,00	€ 1.050,00	

XL
H* 500 ÷ 3000
€ 745,00
€ 745,00
€ 745,00
€ 840,00
€ 840,00
-
-

	L	H		H 2000/2030/2100	H 2400
PF 174 (SI 90)	L			H 2000/2030/2100	H 2400
	600			€ 660,00	€ 860,00
	700			€ 660,00	€ 860,00
	800			€ 660,00	€ 860,00
	900			€ 775,00	€ 920,00
	1000			€ 775,00	€ 920,00
	1100			€ 990,00	€ 1.090,00
1200			€ 990,00	€ 1.090,00	

H* 500 ÷ 3000
€ 890,00
€ 890,00
€ 890,00
€ 960,00
€ 960,00
€ 1.150,00
€ 1.150,00

	L	H		H 2000/2030/2100	H 2400
PF 200 (SI 116)	L			H 2000/2030/2100	H 2400
	600			€ 760,00	€ 990,00
	700			€ 760,00	€ 990,00
	800			€ 760,00	€ 990,00
	900			€ 890,00	€ 1.060,00
	1000			€ 890,00	€ 1.060,00
	1100			€ 1.090,00	€ 1.250,00
1200			€ 1.090,00	€ 1.250,00	

H* 500 ÷ 3000
€ 1.040,00
€ 1.040,00
€ 1.040,00
€ 1.120,00
€ 1.120,00
€ 1.315,00
€ 1.315,00

* Escluso H 2000/2030/2100/2400 mm (vedere colonne dedicate).

* H 2000/2030/2100/2400 mm excluded (see dedicated columns).

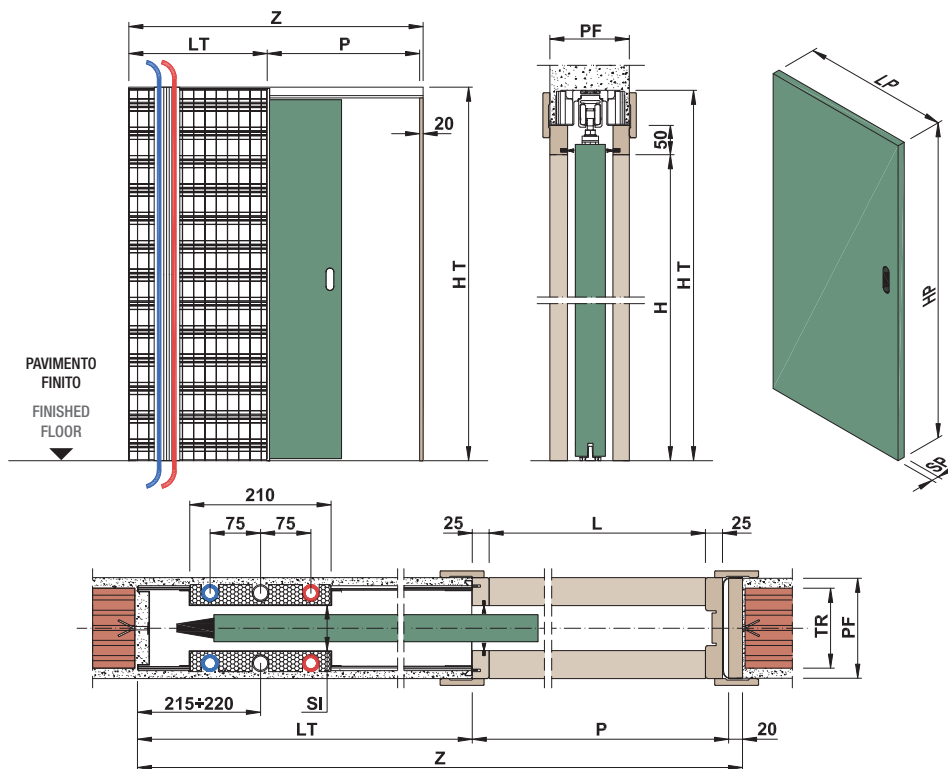

DIMENSIONI STANDARD - STANDARD DIMENSIONS

LUCE DI PASSAGGIO DOORWAY		MISURE DI INGOMBRO OVERALL DIMENSIONS		PANNELLO PORTA (LEGNO) DOOR PANEL (WOOD)	
L x H	Z x HT	P	LT	LP	HP
600 x 2000/2030/2100	1330 x 2100/2140/2200	655	635	615 ÷ 630	2010/2040/2110
700 x 2000/2030/2100	1530 x 2100/2140/2200	755	735	715 ÷ 730	2010/2040/2110
800 x 2000/2030/2100	1730 x 2100/2140/2200	855	835	815 ÷ 830	2010/2040/2110
900 x 2000/2030/2100	1930 x 2100/2140/2200	955	935	915 ÷ 930	2010/2040/2110
1000 x 2000/2030/2100	2130 x 2100/2140/2200	1055	1035	1015 ÷ 1030	2010/2040/2110
1100 x 2000/2030/2100	2330 x 2100/2140/2200	1155	1135	1115 ÷ 1130	2010/2040/2110
1200 x 2000/2030/2100	2530 x 2100/2140/2200	1255	1235	1215 ÷ 1230	2010/2040/2110

	PARETE FINITA - FINISHED WALL		
	150	174	200
H	500 ÷ 3000	500 ÷ 3000	500 ÷ 3000
SI	59	90	116
TR	120	-	-

NOTE TECNICHE - TECHNICAL NOTES

- Realizzazione di controtelai con intervalli in altezza e larghezza ogni 50 mm.
- Per sede interna (SI) da 59 mm è consigliabile pannello porta con SP max 44 mm, comprese eventuali cornici fermavetro.
- Dimensioni disponibili a richiesta: L=500 ÷ 1500 mm e H=500 ÷ 3000 mm. • È possibile inserire fino a nr. 3 tubi idraulici per lato con Ø max 25 mm compreso isolamento. Le predisposizioni idriche sono presenti su entrambi i lati del controtelaio.
- Per misure speciali verificare fattibilità in azienda. • Portata standard dei carrelli 150 Kg.
- Creation of pocket frames with height and width intervals every 50 mm.
- For pocket frames with internal opening (SI) 59 mm, it is advisable to install a door panel with a max. thickness of 44 mm, including any frames for glass.
- Dimensions available on request: L=500 ÷ 1500 mm e H=500 ÷ 3000 mm.
- It is possible to host on each side of the frame up to nr. 3 plumbings with Ø max of 25 mm insulation included. The settings for the plumbing system are on both sides of the frame.
- For special dimensions, please check the feasibility with the company. • Standard payload of the supplied hanging kit: 150 Kg.



PARETE FINITA - FINISHED WALL

CODE = MBHSNI L _ _ _ H _ _ _ SI _ _ _	DIMENSIONI STANDARD - STANDARD DIMENSIONS		
	L	H 2000/2030/2100	H 2400
PF 150 (SI 59)	600	€ 540,00	€ 710,00
	700	€ 540,00	€ 710,00
	800	€ 540,00	€ 710,00
	900	€ 645,00	€ 800,00
	1000	€ 645,00	€ 800,00
	1100	€ 880,00	€ 1.050,00
	1200	€ 880,00	€ 1.050,00

XL
H* 500 ÷ 3000
€ 745,00
€ 745,00
€ 745,00
€ 840,00
€ 840,00
-
-

	L	H 2000/2030/2100	H 2400
PF 174 (SI 90)	600	€ 660,00	€ 860,00
	700	€ 660,00	€ 860,00
	800	€ 660,00	€ 860,00
	900	€ 775,00	€ 920,00
	1000	€ 775,00	€ 920,00
	1100	€ 990,00	€ 1.090,00
	1200	€ 990,00	€ 1.090,00

H* 500 ÷ 3000
€ 890,00
€ 890,00
€ 890,00
€ 960,00
€ 960,00
€ 1.150,00
€ 1.150,00

	L	H 2000/2030/2100	H 2400
PF 200 (SI 116)	600	€ 760,00	€ 990,00
	700	€ 760,00	€ 990,00
	800	€ 760,00	€ 990,00
	900	€ 890,00	€ 1.060,00
	1000	€ 890,00	€ 1.060,00
	1100	€ 1.090,00	€ 1.250,00
	1200	€ 1.090,00	€ 1.250,00

H* 500 ÷ 3000
€ 1.040,00
€ 1.040,00
€ 1.040,00
€ 1.120,00
€ 1.120,00
€ 1.315,00
€ 1.315,00

* Escluso H 2000/2030/2100/2400 mm (vedere colonne dedicate).

* H 2000/2030/2100/2400 mm excluded (see dedicated columns).

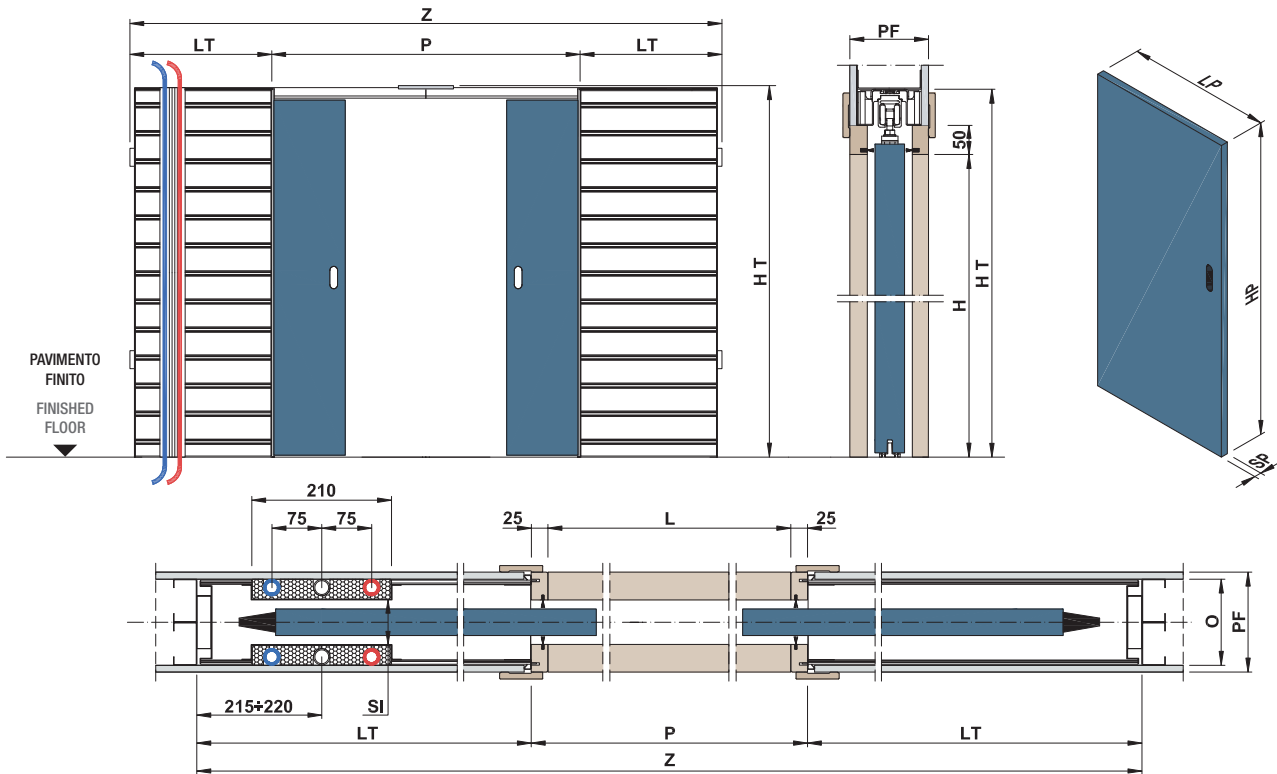

DIMENSIONI STANDARD - STANDARD DIMENSIONS

	LUCE DI PASSAGGIO DOORWAY	MISURE DI INGOMBRO OVERALL DIMENSIONS			PANNELLO PORTA (LEGNO) DOOR PANEL (WOOD)	
	L x H	Z x HT	P	LT	LP	HP
	1200 (600+600) x 2000/2030/2100	2530 x 2120/2160/2220	1250	635	615 ÷ 630	2010/2040/2110
	1400 (700+700) x 2000/2030/2100	2930 x 2120/2160/2220	1450	735	715 ÷ 730	2010/2040/2110
	1600 (800+800) x 2000/2030/2100	3330 x 2120/2160/2220	1650	835	815 ÷ 830	2010/2040/2110
	1800 (900+900) x 2000/2030/2100	3730 x 2120/2160/2220	1850	935	915 ÷ 930	2010/2040/2110
	2000 (1000+1000) x 2000/2030/2100	4130 x 2120/2160/2220	2050	1035	1015 ÷ 1030	2010/2040/2110
	2200 (1100+1100) x 2000/2030/2100	4530 x 2120/2160/2220	2250	1135	1115 ÷ 1130	2010/2040/2110
	2400 (1200+1200) x 2000/2030/2100	4930 x 2120/2160/2220	2450	1235	1215 ÷ 1230	2010/2040/2110

PARETE FINITA - FINISHED WALL						
	150	lastra singola / single sheet	174	lastra singola / single sheet	200	lastra singola / single sheet
H		500 ÷ 3000		500 ÷ 3000		500 ÷ 3000
SI		59		90		116
O		125		155		180

NOTE TECNICHE - TECHNICAL NOTES

- Realizzazione di controtelai con intervalli in altezza e larghezza ogni 50 mm.
- Per sede interna (SI) da 59 mm è consigliabile pannello porta con SP max 44 mm, comprese eventuali cornici fermavetro.
- Dimensioni disponibili a richiesta: L=500+500 ÷ 1500+1500 mm e H=500 ÷ 3000 mm.
- Per il fissaggio delle lastre di cartongesso utilizzare viti L max 19mm in corrispondenza delle doghe di rinforzo della lamiera.
- È possibile inserire fino a nr. 3 tubi idraulici per lato con Ø max 25 mm compreso isolamento. Le predisposizioni idriche sono presenti su entrambi i lati di un controtelaio per la versione Type A, e su entrambi i controtelai per la versione Type B (da specificare in fase d'ordine).
- Per misure speciali verificare fattibilità in azienda. • Portata standard dei carrelli 150 Kg.
- Creation of pocket frames with height and width intervals every 50 mm.
- For pocket frames with internal opening (SI) 59 mm, it is advisable to install a door panel with a max. thickness of 44 mm, including any frames for glass.
- Dimensions available on request: L=500+500 ÷ 1500+1500 mm e H=500 ÷ 3000 mm.
- To fasten the plasterboard sheets, use screws of max. 19mm in correspondence with the reinforcement slats of the sheet.
- It is possible to host on each side of the frame up to nr. 3 plumbings with Ø max of 25 mm insulation included. The settings for the plumbing system are on both sides of one pocket frame for the Type A version, and on both pocket frames for the Type B version (to be specified when ordering).
- For special dimensions, please check the feasibility with the company. • Standard payload of the supplied hanging kit: 150 Kg.



PARETE FINITA - FINISHED WALL

TYPE A		DIMENSIONI STANDARD - STANDARD DIMENSIONS		XL
CODE = MBHDPC L _ _ _ _ H _ _ _ _ SI _ _ _ _				
PF 150 (SI 59)	L	H 2000/2030/2100	H 2400	H* 500 ÷ 3000
	1200 ÷ 1400	€ 864,00	€ 1.278,00	€ 1.341,00
	1500 ÷ 1600	€ 864,00	€ 1.278,00	€ 1.341,00
	1700 ÷ 1800	€ 1.032,00	€ 1.440,00	€ 1.512,00
	1900 ÷ 2000	€ 1.032,00	€ 1.440,00	€ 1.512,00
	2100 ÷ 2200	€ 1.232,00	€ 1.890,00	-
PF 174 (SI 90)	L	H 2000/2030/2100	H 2400	H* 500 ÷ 3000
	1200 ÷ 1400	€ 1.056,00	€ 1.548,00	€ 1.602,00
	1500 ÷ 1600	€ 1.056,00	€ 1.548,00	€ 1.602,00
	1700 ÷ 1800	€ 1.240,00	€ 1.656,00	€ 1.728,00
	1900 ÷ 2000	€ 1.240,00	€ 1.656,00	€ 1.728,00
	2100 ÷ 2200	€ 1.386,00	€ 1.962,00	€ 2.070,00
PF 200 (SI 116)	L	H 2000/2030/2100	H 2400	H* 500 ÷ 3000
	1200 ÷ 1400	€ 1.216,00	€ 1.782,00	€ 1.872,00
	1500 ÷ 1600	€ 1.216,00	€ 1.782,00	€ 1.872,00
	1700 ÷ 1800	€ 1.424,00	€ 1.908,00	€ 2.016,00
	1900 ÷ 2000	€ 1.424,00	€ 1.908,00	€ 2.016,00
	2100 ÷ 2200	€ 1.526,00	€ 2.250,00	€ 2.367,00
2300 ÷ 2400	€ 1.526,00	€ 2.250,00	€ 2.367,00	

PARETE FINITA - FINISHED WALL

TYPE B		DIMENSIONI STANDARD - STANDARD DIMENSIONS		XL
CODE = MBHDPCW L _ _ _ _ H _ _ _ _ SI _ _ _ _				
PF 150 (SI 59)	L	H 2000/2030/2100	H 2400	H* 500 ÷ 3000
	1200 ÷ 1400	€ 1.080,00	€ 1.420,00	€ 1.490,00
	1500 ÷ 1600	€ 1.080,00	€ 1.420,00	€ 1.490,00
	1700 ÷ 1800	€ 1.290,00	€ 1.600,00	€ 1.680,00
	1900 ÷ 2000	€ 1.290,00	€ 1.600,00	€ 1.680,00
	2100 ÷ 2200	€ 1.760,00	€ 2.100,00	-
PF 174 (SI 90)	L	H 2000/2030/2100	H 2400	H* 500 ÷ 3000
	1200 ÷ 1400	€ 1.320,00	€ 1.720,00	€ 1.780,00
	1500 ÷ 1600	€ 1.320,00	€ 1.720,00	€ 1.780,00
	1700 ÷ 1800	€ 1.550,00	€ 1.840,00	€ 1.920,00
	1900 ÷ 2000	€ 1.550,00	€ 1.840,00	€ 1.920,00
	2100 ÷ 2200	€ 1.980,00	€ 2.180,00	€ 2.300,00
PF 200 (SI 116)	L	H 2000/2030/2100	H 2400	H* 500 ÷ 3000
	1200 ÷ 1400	€ 1.520,00	€ 1.980,00	€ 2.080,00
	1500 ÷ 1600	€ 1.520,00	€ 1.980,00	€ 2.080,00
	1700 ÷ 1800	€ 1.780,00	€ 2.120,00	€ 2.240,00
	1900 ÷ 2000	€ 1.780,00	€ 2.120,00	€ 2.240,00
	2100 ÷ 2200	€ 2.180,00	€ 2.500,00	€ 2.630,00
2300 ÷ 2400	€ 2.180,00	€ 2.500,00	€ 2.630,00	

* Escluso H 2000/2030/2100/2400 mm (vedere colonne dedicate)

* H 2000/2030/2100/2400 mm excluded (see dedicated columns)

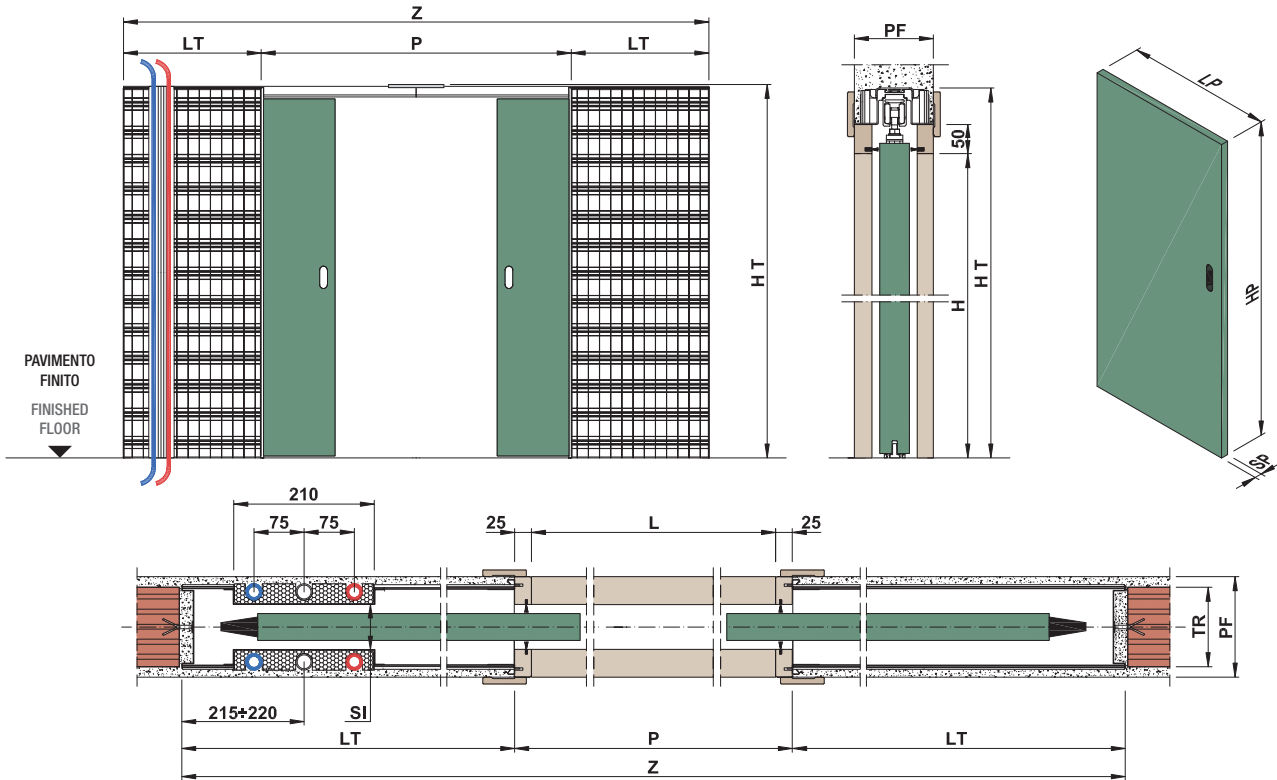

DIMENSIONI STANDARD - STANDARD DIMENSIONS

LUCE DI PASSAGGIO DOORWAY	MISURE DI INGOMBRO OVERALL DIMENSIONS			PANNELLO PORTA (LEGNO) DOOR PANEL (WOOD)			
		L x H	Z x HT	P	LT	LP	HP
1200 (600+600) x 2000/2030/2100	2530 x 2120/2160/2220			1250	635	615 ÷ 630	2010/2040/2110
1400 (700+700) x 2000/2030/2100	2930 x 2120/2160/2220			1450	735	715 ÷ 730	2010/2040/2110
1600 (800+800) x 2000/2030/2100	3330 x 2120/2160/2220			1650	835	815 ÷ 830	2010/2040/2110
1800 (900+900) x 2000/2030/2100	3730 x 2120/2160/2220			1850	935	915 ÷ 930	2010/2040/2110
2000 (1000+1000) x 2000/2030/2100	4130 x 2120/2160/2220			2050	1035	1015 ÷ 1030	2010/2040/2110
2200 (1100+1100) x 2000/2030/2100	4530 x 2120/2160/2220			2250	1135	1115 ÷ 1130	2010/2040/2110
2400 (1200+1200) x 2000/2030/2100	4930 x 2120/2160/2220			2450	1235	1215 ÷ 1230	2010/2040/2110

	PARETE FINITA - FINISHED WALL		
	150	174	200
H	500 ÷ 3000	500 ÷ 3000	500 ÷ 3000
SI	59	90	116
TR	120	-	-

NOTE TECNICHE - TECHNICAL NOTES

- Realizzazione di controtelai con intervalli in altezza e larghezza ogni 50 mm.
- Per sede interna (SI) da 59 mm è consigliabile pannello porta con SP max 44 mm, comprese eventuali cornici fermavetro.
- Dimensioni disponibili a richiesta: L=500+500 ÷ 1500+1500 mm e H=500 ÷ 3000 mm.
- È possibile inserire fino a nr.3 tubi idraulici per lato con Ø max 25 mm compreso isolamento. Le predisposizioni idriche sono presenti su entrambi i lati di un controtelaio per la versione Type A, e su entrambi i controtelai per la versione Type B (da specificare in fase d'ordine).
- Per misure speciali verificare fattibilità in azienda. • Portata standard dei carrelli 150 Kg.
- Creation of pocket frames with height and width intervals every 50 mm.
- For pocket frames with internal opening (SI) 59 mm, it is advisable to install a door panel with a max. thickness of 44 mm, including any frames for glass.
- Dimensions available on request: L=500+500 ÷ 1500+1500 mm e H=500 ÷ 3000 mm.
- It is possible to host on each side of the frame up to nr. 3 plumbings with Ø max of 25 mm insulation included. The settings for the plumbing system are on both sides of one pocket frame for the Type A version, and on both pocket frames for the Type B version (to be specified when ordering).
- For special dimensions, please check the feasibility with the company. • Standard payload of the supplied hanging kit: 150 Kg.

PARETE FINITA - FINISHED WALL

TYPE A		DIMENSIONI STANDARD - STANDARD DIMENSIONS		XL
CODE = MBHDPI L _ _ _ H _ _ _ SI _ _ _				
PF 150 (SI 59)	L	H 2000/2030/2100	H 2400	H* 500 ÷ 3000
	1200 ÷ 1400	€ 864,00	€ 1.278,00	€ 1.341,00
	1500 ÷ 1600	€ 864,00	€ 1.278,00	€ 1.341,00
	1700 ÷ 1800	€ 1.032,00	€ 1.440,00	€ 1.512,00
	1900 ÷ 2000	€ 1.032,00	€ 1.440,00	€ 1.512,00
	2100 ÷ 2200	€ 1.232,00	€ 1.890,00	-
	2300 ÷ 2400	€ 1.232,00	€ 1.890,00	-
PF 174 (SI 90)	L	H 2000/2030/2100	H 2400	H* 500 ÷ 3000
	1200 ÷ 1400	€ 1.056,00	€ 1.548,00	€ 1.602,00
	1500 ÷ 1600	€ 1.056,00	€ 1.548,00	€ 1.602,00
	1700 ÷ 1800	€ 1.240,00	€ 1.656,00	€ 1.728,00
	1900 ÷ 2000	€ 1.240,00	€ 1.656,00	€ 1.728,00
	2100 ÷ 2200	€ 1.386,00	€ 1.962,00	€ 2.070,00
	2300 ÷ 2400	€ 1.386,00	€ 1.962,00	€ 2.070,00
PF 200 (SI 116)	L	H 2000/2030/2100	H 2400	H* 500 ÷ 3000
	1200 ÷ 1400	€ 1.216,00	€ 1.782,00	€ 1.872,00
	1500 ÷ 1600	€ 1.216,00	€ 1.782,00	€ 1.872,00
	1700 ÷ 1800	€ 1.424,00	€ 1.908,00	€ 2.016,00
	1900 ÷ 2000	€ 1.424,00	€ 1.908,00	€ 2.016,00
	2100 ÷ 2200	€ 1.526,00	€ 2.250,00	€ 2.367,00
	2300 ÷ 2400	€ 1.526,00	€ 2.250,00	€ 2.367,00

PARETE FINITA - FINISHED WALL

TYPE B		DIMENSIONI STANDARD - STANDARD DIMENSIONS		XL
CODE = MBHDPIW L _ _ _ H _ _ _ SI _ _ _				
PF 150 (SI 59)	L	H 2000/2030/2100	H 2400	H* 500 ÷ 3000
	1200 ÷ 1400	€ 1.080,00	€ 1.420,00	€ 1.490,00
	1500 ÷ 1600	€ 1.080,00	€ 1.420,00	€ 1.490,00
	1700 ÷ 1800	€ 1.290,00	€ 1.600,00	€ 1.680,00
	1900 ÷ 2000	€ 1.290,00	€ 1.600,00	€ 1.680,00
	2100 ÷ 2200	€ 1.760,00	€ 2.100,00	-
	2300 ÷ 2400	€ 1.760,00	€ 2.100,00	-
PF 174 (SI 90)	L	H 2000/2030/2100	H 2400	H* 500 ÷ 3000
	1200 ÷ 1400	€ 1.320,00	€ 1.720,00	€ 1.780,00
	1500 ÷ 1600	€ 1.320,00	€ 1.720,00	€ 1.780,00
	1700 ÷ 1800	€ 1.550,00	€ 1.840,00	€ 1.920,00
	1900 ÷ 2000	€ 1.550,00	€ 1.840,00	€ 1.920,00
	2100 ÷ 2200	€ 1.980,00	€ 2.180,00	€ 2.300,00
	2300 ÷ 2400	€ 1.980,00	€ 2.180,00	€ 2.300,00
PF 200 (SI 116)	L	H 2000/2030/2100	H 2400	H* 500 ÷ 3000
	1200 ÷ 1400	€ 1.520,00	€ 1.980,00	€ 2.080,00
	1500 ÷ 1600	€ 1.520,00	€ 1.980,00	€ 2.080,00
	1700 ÷ 1800	€ 1.780,00	€ 2.120,00	€ 2.240,00
	1900 ÷ 2000	€ 1.780,00	€ 2.120,00	€ 2.240,00
	2100 ÷ 2200	€ 2.180,00	€ 2.500,00	€ 2.630,00
	2300 ÷ 2400	€ 2.180,00	€ 2.500,00	€ 2.630,00

* Escluso H 2000/2030/2100/2400 mm (vedere colonne dedicate)

* H 2000/2030/2100/2400 mm excluded (see dedicated columns)

Magic Box[®] Domotika

Il controtelaio predisposto per le utenze elettriche
e idriche con stipiti e coprifili

The pocket frame prepared for electric and water utilities
with doorposts and covering profiles



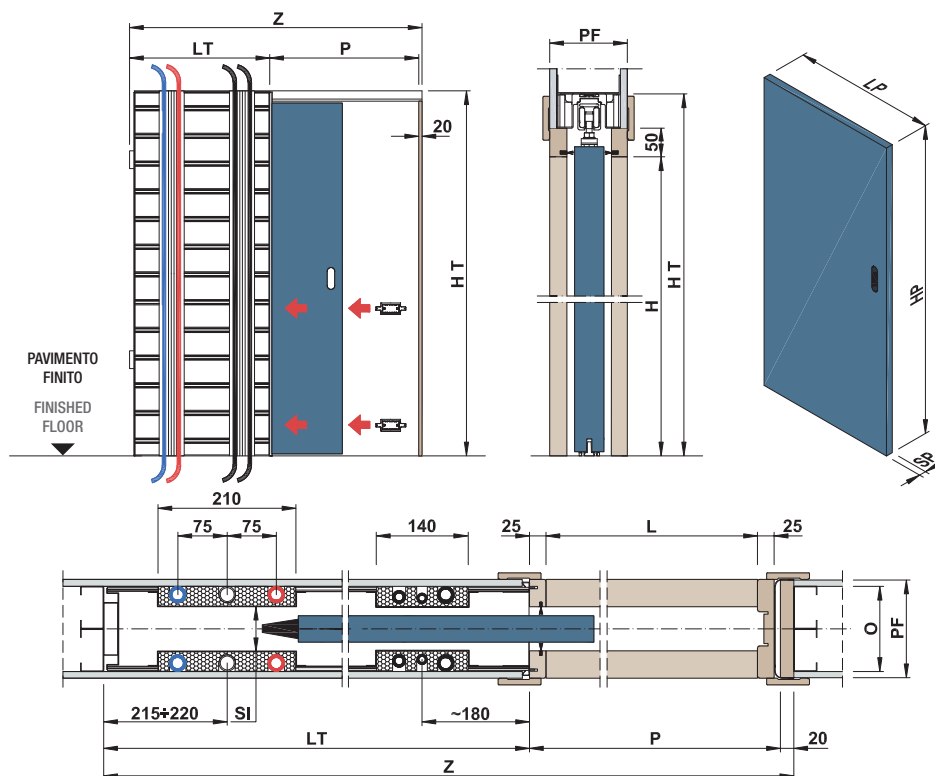

DIMENSIONI STANDARD - STANDARD DIMENSIONS

LUCE DI PASSAGGIO DOORWAY		MISURE DI INGOMBRO OVERALL DIMENSIONS		PANNELLO PORTA (LEGNO) DOOR PANEL (WOOD)	
L x H	Z x HT	P	LT	LP	HP
600 x 2000/2030/2100	1330 x 2100/2140/2200	655	635	615 ÷ 630	2010/2040/2110
700 x 2000/2030/2100	1530 x 2100/2140/2200	755	735	715 ÷ 730	2010/2040/2110
800 x 2000/2030/2100	1730 x 2100/2140/2200	855	835	815 ÷ 830	2010/2040/2110
900 x 2000/2030/2100	1930 x 2100/2140/2200	955	935	915 ÷ 930	2010/2040/2110
1000 x 2000/2030/2100	2130 x 2100/2140/2200	1055	1035	1015 ÷ 1030	2010/2040/2110
1100 x 2000/2030/2100	2330 x 2100/2140/2200	1155	1135	1115 ÷ 1130	2010/2040/2110
1200 x 2000/2030/2100	2530 x 2100/2140/2200	1255	1235	1215 ÷ 1230	2010/2040/2110

PARETE FINITA - FINISHED WALL						
	150	lastra singola / single sheet	174	lastra singola / single sheet	200	lastra singola / single sheet
H	500 ÷ 3000		500 ÷ 3000		500 ÷ 3000	
SI	59		90		116	
O	125		155		180	

NOTE TECNICHE - TECHNICAL NOTES

- Realizzazione di controtelai con intervalli in altezza e larghezza ogni 50 mm. • Per sede interna (SI) da 59 mm è consigliabile pannello porta con SP max 44 mm, comprese eventuali cornici fermavetro. • Dimensioni disponibili a richiesta: L=500 ÷ 1500 mm e H=500 ÷ 3000 mm.
- Per il fissaggio delle lastre di cartongesso utilizzare viti L max 19 mm in corrispondenza delle doghe di rinforzo della lamiera.
- La dotazione standard comprende nr.2 scatole elettriche a 3 moduli (spessore 40 mm) e nr. 2 tubi corrugati premontati Ø 20 mm. È inoltre cablato nr.1 cavo di terra su ogni lato del controtelaio. È possibile inserire fino a nr.3 tubi idraulici per lato con Ø max 25 mm compreso isolamento. Le predisposizioni per la posa di nr. 3 tubi corrugati Ø 16/20/25 mm per le utenze elettriche sono presenti su entrambi i lati del controtelaio. • Per misure speciali verificare fattibilità in azienda. • Portata standard dei carrelli 150 Kg.
- Creation of pocket frames with height and width intervals every 50 mm. • For pocket frames with internal opening (SI) 59 mm, it is advisable to install a door panel with a max. thickness of 44 mm, including any frames for glass. • Dimensions available on request: L=500 ÷ 1500 mm e H=500 ÷ 3000 mm.
- To fasten the plasterboard sheets, use screws of max. 19mm in correspondence with the reinforcement slats of the sheet.
- The system is supplied with n.2 socket boxes provided with 3 units (40 mm thick) and with n.2 premounted corrugated pipes Ø 20 mm. On each side of the frame there is n.1 earthing wire. It is possible to host on each side of the frame up to nr. 3 plumblings with Ø max of 25 mm insulation included. The settings for the electrical wiring and sockets of n.3 corrugated pipes Ø 16/20/25 mm are on both sides of the frame. • For special dimensions, please check the feasibility with the company. • Standard payload of the supplied hanging kit: 150 Kg.

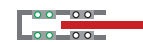

PARETE FINITA - FINISHED WALL

CODE = MBDSNC	L	H	SI	DIMENSIONI STANDARD - STANDARD DIMENSIONS	
PF 150 (SI 59)	L			H 2000/2030/2100	H 2400
	600			€ 891,00	€ 1.171,00
	700			€ 891,00	€ 1.171,00
	800			€ 891,00	€ 1.171,00
	900			€ 1.064,00	€ 1.320,00
	1000			€ 1.064,00	€ 1.320,00
	1100			€ 1.452,00	€ 1.732,00
1200			€ 1.452,00	€ 1.732,00	

XL
H* 500 ÷ 3000
€ 1.229,00
€ 1.229,00
€ 1.229,00
€ 1.386,00
€ 1.386,00
-
-

	L	H		H 2000/2030/2100	H 2400
PF 174 (SI 90)	L			H 2000/2030/2100	H 2400
	600			€ 1.089,00	€ 1.419,00
	700			€ 1.089,00	€ 1.419,00
	800			€ 1.089,00	€ 1.419,00
	900			€ 1.278,00	€ 1.518,00
	1000			€ 1.278,00	€ 1.518,00
	1100			€ 1.633,00	€ 1.798,00
1200			€ 1.633,00	€ 1.798,00	

H* 500 ÷ 3000
€ 1.468,00
€ 1.468,00
€ 1.468,00
€ 1.584,00
€ 1.584,00
€ 1.897,00
€ 1.897,00

	L	H		H 2000/2030/2100	H 2400
PF 200 (SI 116)	L			H 2000/2030/2100	H 2400
	600			€ 1.254,00	€ 1.633,00
	700			€ 1.254,00	€ 1.633,00
	800			€ 1.254,00	€ 1.633,00
	900			€ 1.468,00	€ 1.749,00
	1000			€ 1.468,00	€ 1.749,00
	1100			€ 1.798,00	€ 2.062,00
1200			€ 1.798,00	€ 2.062,00	

H* 500 ÷ 3000
€ 1.716,00
€ 1.716,00
€ 1.716,00
€ 1.848,00
€ 1.848,00
€ 2.169,00
€ 2.169,00

* Escluso H 2000/2030/2100/2400 mm (vedere colonne dedicate).

* H 2000/2030/2100/2400 mm excluded (see dedicated columns).

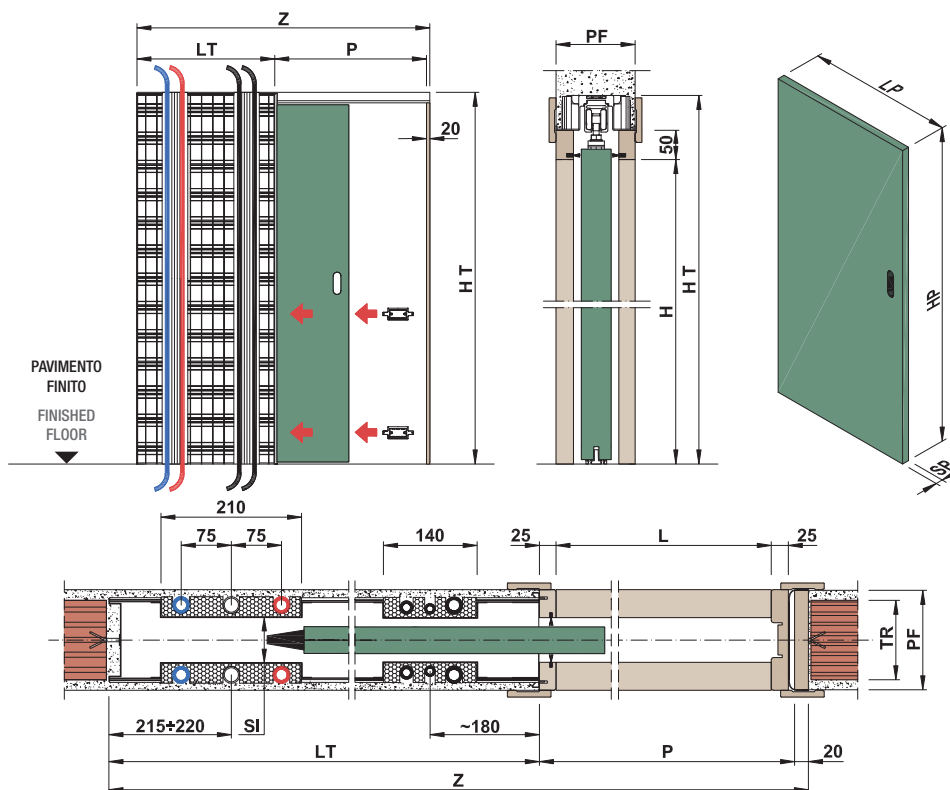

DIMENSIONI STANDARD - STANDARD DIMENSIONS

LUCE DI PASSAGGIO DOORWAY		MISURE DI INGOMBRO OVERALL DIMENSIONS		PANNELLO PORTA (LEGNO) DOOR PANEL (WOOD)	
L x H	Z x HT	P	LT	LP	HP
600 x 2000/2030/2100	1330 x 2100/2140/2200	655	635	615 ÷ 630	2010/2040/2110
700 x 2000/2030/2100	1530 x 2100/2140/2200	755	735	715 ÷ 730	2010/2040/2110
800 x 2000/2030/2100	1730 x 2100/2140/2200	855	835	815 ÷ 830	2010/2040/2110
900 x 2000/2030/2100	1930 x 2100/2140/2200	955	935	915 ÷ 930	2010/2040/2110
1000 x 2000/2030/2100	2130 x 2100/2140/2200	1055	1035	1015 ÷ 1030	2010/2040/2110
1100 x 2000/2030/2100	2330 x 2100/2140/2200	1155	1135	1115 ÷ 1130	2010/2040/2110
1200 x 2000/2030/2100	2530 x 2100/2140/2200	1255	1235	1215 ÷ 1230	2010/2040/2110

	PARETE FINITA - FINISHED WALL		
	150	174	200
H	500 ÷ 3000	500 ÷ 3000	500 ÷ 3000
SI	59	90	116
TR	120	-	-

NOTE TECNICHE - TECHNICAL NOTES

- Realizzazione di controtelai con intervalli in altezza e larghezza ogni 50 mm. • Per sede interna (SI) da 59 mm è consigliabile pannello porta con SP max 44 mm, comprese eventuali cornici fermavetro. • Dimensioni disponibili a richiesta: L=500 ÷ 1500 mm e H=500 ÷ 3000 mm.
- La dotazione standard comprende nr.2 scatole elettriche a 3 moduli (spessore 40 mm) e nr. 2 tubi corrugati premontati Ø 20 mm. È inoltre cablato nr.1 cavo di terra su ogni lato del controtelaio. È possibile inserire fino a nr.3 tubi idraulici per lato con Ø max 25 mm compreso isolamento. Le predisposizioni per la posa di nr. 3 tubi corrugati Ø 16/20/25 mm per le utenze elettriche sono presenti su entrambi i lati del controtelaio.
- Per misure speciali verificare fattibilità in azienda. • Portata standard dei carrelli 150 Kg.
- Creation of pocket frames with height and width intervals every 50 mm. • For pocket frames with internal opening (SI) 59 mm, it is advisable to install a door panel with a max. thickness of 44 mm, including any frames for glass. • Dimensions available on request: L=500 ÷ 1500 mm e H=500 ÷ 3000 mm.
- The system is supplied with n.2 socket boxes provided with 3 units (40 mm thick) and with n.2 premounted corrugated pipes Ø 20 mm. On each side of the frame there is n.1 earthing wire. It is possible to host on each side of the frame up to n.3 plumbings with Ø max of 25 mm insulation included. The settings for the electrical wiring and sockets of n.3 corrugated pipes Ø 16/20/25 mm are on both sides of the frame. • For special dimensions, please check the feasibility with the company.
- Standard payload of the supplied hanging kit: 150 Kg.

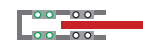

PARETE FINITA - FINISHED WALL

CODE = MBDSNI L _ _ _ H _ _ _ SI _ _ _	DIMENSIONI STANDARD - STANDARD DIMENSIONS		
	L	H 2000/2030/2100	H 2400
PF 150 (SI 59)	600	€ 891,00	€ 1.171,00
	700	€ 891,00	€ 1.171,00
	800	€ 891,00	€ 1.171,00
	900	€ 1.064,00	€ 1.320,00
	1000	€ 1.064,00	€ 1.320,00
	1100	€ 1.452,00	€ 1.732,00
	1200	€ 1.452,00	€ 1.732,00

XL
H* 500 ÷ 3000
€ 1.229,00
€ 1.229,00
€ 1.229,00
€ 1.386,00
€ 1.386,00
-
-

	L	H 2000/2030/2100	H 2400
PF 174 (SI 90)	600	€ 1.089,00	€ 1.419,00
	700	€ 1.089,00	€ 1.419,00
	800	€ 1.089,00	€ 1.419,00
	900	€ 1.278,00	€ 1.518,00
	1000	€ 1.278,00	€ 1.518,00
	1100	€ 1.633,00	€ 1.798,00
	1200	€ 1.633,00	€ 1.798,00

H* 500 ÷ 3000
€ 1.468,00
€ 1.468,00
€ 1.468,00
€ 1.584,00
€ 1.584,00
€ 1.897,00
€ 1.897,00

	L	H 2000/2030/2100	H 2400
PF 200 (SI 116)	600	€ 1.254,00	€ 1.633,00
	700	€ 1.254,00	€ 1.633,00
	800	€ 1.254,00	€ 1.633,00
	900	€ 1.468,00	€ 1.749,00
	1000	€ 1.468,00	€ 1.749,00
	1100	€ 1.798,00	€ 2.062,00
	1200	€ 1.798,00	€ 2.062,00

H* 500 ÷ 3000
€ 1.716,00
€ 1.716,00
€ 1.716,00
€ 1.848,00
€ 1.848,00
€ 2.169,00
€ 2.169,00

* Escluso H 2000/2030/2100/2400 mm (vedere colonne dedicate).

* H 2000/2030/2100/2400 mm excluded (see dedicated columns).

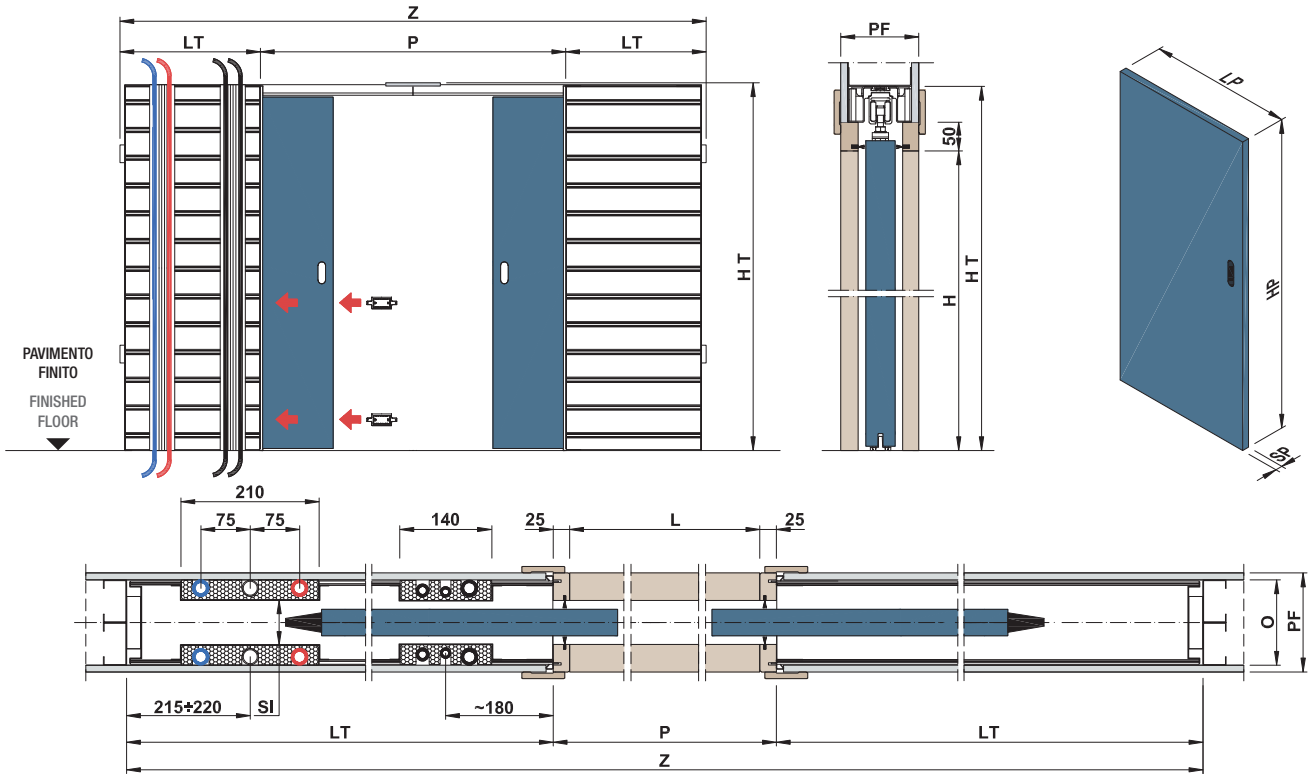

DIMENSIONI STANDARD - STANDARD DIMENSIONS

	LUCE DI PASSAGGIO DOORWAY	MISURE DI INGOMBRO OVERALL DIMENSIONS			PANNELLO PORTA (LEGNO) DOOR PANEL (WOOD)	
	L x H	Z x HT	P	LT	LP	HP
	1200 (600+600) x 2000/2030/2100	2530 x 2120/2160/2220	1250	635	615 ÷ 630	2010/2040/2110
	1400 (700+700) x 2000/2030/2100	2930 x 2120/2160/2220	1450	735	715 ÷ 730	2010/2040/2110
	1600 (800+800) x 2000/2030/2100	3330 x 2120/2160/2220	1650	835	815 ÷ 830	2010/2040/2110
	1800 (900+900) x 2000/2030/2100	3730 x 2120/2160/2220	1850	935	915 ÷ 930	2010/2040/2110
	2000 (1000+1000) x 2000/2030/2100	4130 x 2120/2160/2220	2050	1035	1015 ÷ 1030	2010/2040/2110
	2200 (1100+1100) x 2000/2030/2100	4530 x 2120/2160/2220	2250	1135	1115 ÷ 1130	2010/2040/2110
	2400 (1200+1200) x 2000/2030/2100	4930 x 2120/2160/2220	2450	1235	1215 ÷ 1230	2010/2040/2110

PARETE FINITA - FINISHED WALL						
	150	lastra singola / single sheet	174	lastra singola / single sheet	200	lastra singola / single sheet
H	500 ÷ 3000		500 ÷ 3000		500 ÷ 3000	
SI	59		90		116	
O	125		155		180	

NOTE TECNICHE - TECHNICAL NOTES

- Realizzazione di controtelai con intervalli in altezza e larghezza ogni 50 mm. • Per sede interna (SI) da 59 mm è consigliabile pannello porta con SP max 44 mm, comprese eventuali cornici fermavetro. • Dimensioni disponibili a richiesta: L=500+500 ÷ 1500+1500 mm e H=500 ÷ 3000 mm. • Per il fissaggio delle lastre di cartongesso utilizzare viti L max 19 mm in corrispondenza delle doghe di rinforzo della lamiera. • La dotazione standard comprende nr.2 scatole elettriche a 3 moduli (spessore 40 mm) e nr. 2 tubi corrugati premontati Ø 20 mm. E inoltre cablato nr.1 cavo di terra su ogni lato del controtelaio. È possibile inserire fino a nr.3 tubi idraulici per lato con Ø max 25 mm compreso isolamento. Le predisposizioni per la posa di nr. 3 tubi corrugati Ø 16/20/25 mm per le utenze elettriche e idrauliche sono presenti su entrambi i lati di un controtelaio per la versione Type A, e su entrambi i controtelai per la versione Type B (da specificare in fase d'ordine). • Per misure speciali verificare fattibilità in azienda. • Portata standard dei carrelli 150 Kg.
- Creation of pocket frames with height and width intervals every 50 mm. • For pocket frames with internal opening (SI) 59 mm, it is advisable to install a door panel with a max. thickness of 44 mm, including any frames for glass. • Dimensions available on request: L=500+500 ÷ 1500+1500 mm e H=500 ÷ 3000 mm.
- To fasten the plasterboard sheets, use screws of max. 19mm in correspondence with the reinforcement slats of the sheet.
- The system is supplied with n.2 socket boxes provided with 3 units (40 mm thick) and with n.2 premounted corrugated pipes Ø 20 mm. On each side of the frame there is n.1 earthing wire. It is possible to host on each side of the frame up to n. 3 plumbings with Ø max of 25 mm insulation included. The settings for the electrical wiring and sockets of n.3 corrugated pipes Ø 16/20/25 mm are on both sides of one pocket frame for the Type A version, and on both pocket frames for the Type B version (to be specified when ordering).
- For special dimensions, please check the feasibility with the company. • Standard payload of the supplied hanging kit: 150 Kg.

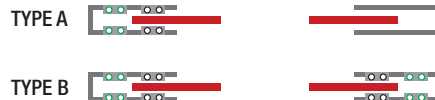

PARETE FINITA - FINISHED WALL

TYPE A		DIMENSIONI STANDARD - STANDARD DIMENSIONS		XL
CODE = MBDDPC L _ _ _ H _ _ _ SI _ _ _				
PF 150 (SI 59)	L	H 2000/2030/2100	H 2400	H* 500 ÷ 3000
	1200 ÷ 1400	€ 1.336,00	€ 2.108,00	€ 2.212,00
	1500 ÷ 1600	€ 1.336,00	€ 2.108,00	€ 2.212,00
	1700 ÷ 1800	€ 1.596,00	€ 2.376,00	€ 2.494,00
	1900 ÷ 2000	€ 1.596,00	€ 2.376,00	€ 2.494,00
	2100 ÷ 2200	€ 2.178,00	€ 3.118,00	-
	2300 ÷ 2400	€ 2.178,00	€ 3.118,00	-
PF 174 (SI 90)	L	H 2000/2030/2100	H 2400	H* 500 ÷ 3000
	1200 ÷ 1400	€ 1.633,00	€ 2.554,00	€ 2.643,00
	1500 ÷ 1600	€ 1.633,00	€ 2.554,00	€ 2.643,00
	1700 ÷ 1800	€ 1.918,00	€ 2.732,00	€ 2.851,00
	1900 ÷ 2000	€ 1.918,00	€ 2.732,00	€ 2.851,00
	2100 ÷ 2200	€ 2.450,00	€ 3.237,00	€ 3.415,00
	2300 ÷ 2400	€ 2.450,00	€ 3.237,00	€ 3.415,00
PF 200 (SI 116)	L	H 2000/2030/2100	H 2400	H* 500 ÷ 3000
	1200 ÷ 1400	€ 1.881,00	€ 2.940,00	€ 3.088,00
	1500 ÷ 1600	€ 1.881,00	€ 2.940,00	€ 3.088,00
	1700 ÷ 1800	€ 2.202,00	€ 3.148,00	€ 3.326,00
	1900 ÷ 2000	€ 2.202,00	€ 3.148,00	€ 3.326,00
	2100 ÷ 2200	€ 2.697,00	€ 3.712,00	€ 3.905,00
	2300 ÷ 2400	€ 2.697,00	€ 3.712,00	€ 3.905,00

PARETE FINITA - FINISHED WALL

TYPE B		DIMENSIONI STANDARD - STANDARD DIMENSIONS		XL
CODE = MBDDPCW L _ _ _ H _ _ _ SI _ _ _				
PF 150 (SI 59)	L	H 2000/2030/2100	H 2400	H* 500 ÷ 3000
	1200 ÷ 1400	€ 1.782,00	€ 2.343,00	€ 2.458,00
	1500 ÷ 1600	€ 1.782,00	€ 2.343,00	€ 2.458,00
	1700 ÷ 1800	€ 2.128,00	€ 2.640,00	€ 2.772,00
	1900 ÷ 2000	€ 2.128,00	€ 2.640,00	€ 2.772,00
	2100 ÷ 2200	€ 2.904,00	€ 3.465,00	-
	2300 ÷ 2400	€ 2.904,00	€ 3.465,00	-
PF 174 (SI 90)	L	H 2000/2030/2100	H 2400	H* 500 ÷ 3000
	1200 ÷ 1400	€ 2.178,00	€ 2.838,00	€ 2.937,00
	1500 ÷ 1600	€ 2.178,00	€ 2.838,00	€ 2.937,00
	1700 ÷ 1800	€ 2.557,00	€ 3.036,00	€ 3.168,00
	1900 ÷ 2000	€ 2.557,00	€ 3.036,00	€ 3.168,00
	2100 ÷ 2200	€ 3.267,00	€ 3.597,00	€ 3.795,00
	2300 ÷ 2400	€ 3.267,00	€ 3.597,00	€ 3.795,00
PF 200 (SI 116)	L	H 2000/2030/2100	H 2400	H* 500 ÷ 3000
	1200 ÷ 1400	€ 2.508,00	€ 3.267,00	€ 3.432,00
	1500 ÷ 1600	€ 2.508,00	€ 3.267,00	€ 3.432,00
	1700 ÷ 1800	€ 2.937,00	€ 3.498,00	€ 3.696,00
	1900 ÷ 2000	€ 2.937,00	€ 3.498,00	€ 3.696,00
	2100 ÷ 2200	€ 3.597,00	€ 4.125,00	€ 4.339,00
	2300 ÷ 2400	€ 3.597,00	€ 4.125,00	€ 4.339,00

* Escluso H 2000/2030/2100/2400 mm (vedere colonne dedicate)

* H 2000/2030/2100/2400 mm excluded (see dedicated columns)

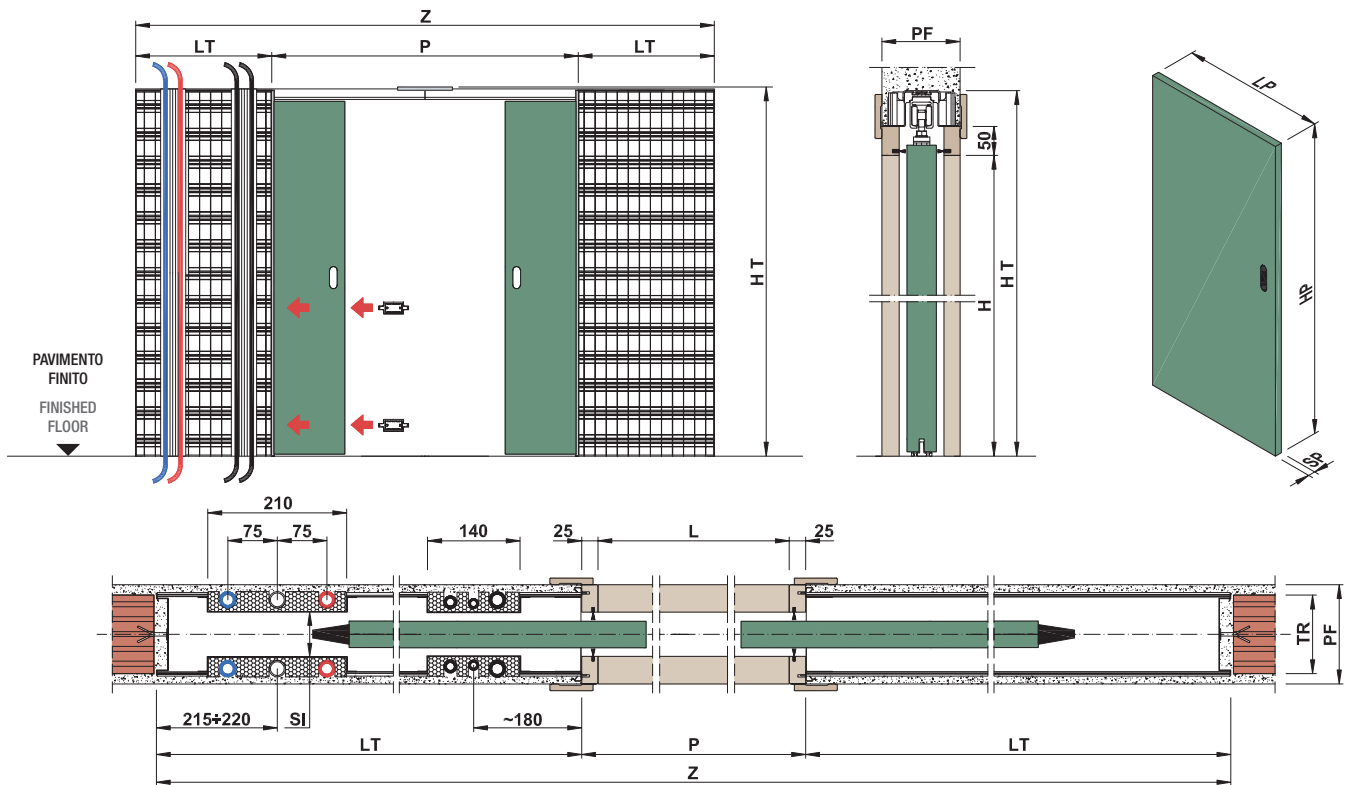

DIMENSIONI STANDARD - STANDARD DIMENSIONS

LUCE DI PASSAGGIO DOORWAY	MISURE DI INGOMBRO OVERALL DIMENSIONS			PANNELLO PORTA (LEGNO) DOOR PANEL (WOOD)	
		L x H	Z x HT	P	LT
1200 (600+600) x 2000/2030/2100	2530 x 2120/2160/2220	1250	635	615 ÷ 630	2010/2040/2110
1400 (700+700) x 2000/2030/2100	2930 x 2120/2160/2220	1450	735	715 ÷ 730	2010/2040/2110
1600 (800+800) x 2000/2030/2100	3330 x 2120/2160/2220	1650	835	815 ÷ 830	2010/2040/2110
1800 (900+900) x 2000/2030/2100	3730 x 2120/2160/2220	1850	935	915 ÷ 930	2010/2040/2110
2000 (1000+1000) x 2000/2030/2100	4130 x 2120/2160/2220	2050	1035	1015 ÷ 1030	2010/2040/2110
2200 (1100+1100) x 2000/2030/2100	4530 x 2120/2160/2220	2250	1135	1115 ÷ 1130	2010/2040/2110
2400 (1200+1200) x 2000/2030/2100	4930 x 2120/2160/2220	2450	1235	1215 ÷ 1230	2010/2040/2110

	PARETE FINITA - FINISHED WALL		
	150	174	200
H	500 ÷ 3000	500 ÷ 3000	500 ÷ 3000
SI	59	90	116
TR	120	-	-

NOTE TECNICHE - TECHNICAL NOTES

- Realizzazione di controtelai con intervalli in altezza e larghezza ogni 50 mm.
- Per sede interna (SI) da 59 mm è consigliabile pannello porta con SP max 44 mm, comprese eventuali cornici fermavetro.
- Dimensioni disponibili a richiesta: L=500+500 ÷ 1500+1500 mm e H=500 ÷ 3000 mm.
- La dotazione standard comprende nr.2 scatole elettriche a 3 moduli (spessore 40 mm) e nr. 2 tubi corrugati premontati Ø 20 mm. È inoltre cablato nr.1 cavo di terra su ogni lato del controtelaio. È possibile inserire fino a nr.3 tubi idraulici per lato con Ø max 25 mm compreso isolamento. Le predisposizioni per la posa di nr. 3 tubi corrugati Ø 16/20/25 mm per le utenze elettriche e idrauliche sono presenti su entrambi i lati di un controtelaio per la versione Type A, e su entrambi i controtelai per la versione Type B (da specificare in fase d'ordine).
- Per misure speciali verificare fattibilità in azienda. • Portata standard dei carrelli 150 Kg.
- Creation of pocket frames with height and width intervals every 50 mm. • For pocket frames with internal opening (SI) 59 mm, it is advisable to install a door panel with a max. thickness of 44 mm, including any frames for glass. • Dimensions available on request: L=500+500 ÷ 1500+1500 mm e H=500 ÷ 3000 mm. • The system is supplied with n.2 socket boxes provided with 3 units (40 mm thick) and with n.2 premounted corrugated pipes Ø 20 mm. On each side of the frame there is n.1 earthing wire.
- It is possible to host on each side of the frame up to nr.3 plumbings with Ø max of 25 mm insulation included. The settings for the electrical wiring and sockets of n.3 corrugated pipes Ø 16/20/25 mm are on both sides of one pocket frame for the Type A version, and on both pocket frames for the Type B version (to be specified when ordering).
- For special dimensions, please check the feasibility with the company. • Standard payload of the supplied hanging kit: 150 Kg.



PARETE FINITA - FINISHED WALL

TYPE A		DIMENSIONI STANDARD - STANDARD DIMENSIONS		XL
CODE = MBDDPI L _ _ _ H _ _ _ SI _ _ _				
PF 150 (SI 59)	L	H 2000/2030/2100	H 2400	H* 500 ÷ 3000
	1200 ÷ 1400	€ 1.336,00	€ 2.108,00	€ 2.212,00
	1500 ÷ 1600	€ 1.336,00	€ 2.108,00	€ 2.212,00
	1700 ÷ 1800	€ 1.596,00	€ 2.376,00	€ 2.494,00
	1900 ÷ 2000	€ 1.596,00	€ 2.376,00	€ 2.494,00
	2100 ÷ 2200	€ 2.178,00	€ 3.118,00	-
	2300 ÷ 2400	€ 2.178,00	€ 3.118,00	-
PF 174 (SI 90)	L	H 2000/2030/2100	H 2400	H* 500 ÷ 3000
	1200 ÷ 1400	€ 1.633,00	€ 2.554,00	€ 2.643,00
	1500 ÷ 1600	€ 1.633,00	€ 2.554,00	€ 2.643,00
	1700 ÷ 1800	€ 1.918,00	€ 2.732,00	€ 2.851,00
	1900 ÷ 2000	€ 1.918,00	€ 2.732,00	€ 2.851,00
	2100 ÷ 2200	€ 2.450,00	€ 3.237,00	€ 3.415,00
	2300 ÷ 2400	€ 2.450,00	€ 3.237,00	€ 3.415,00
PF 200 (SI 116)	L	H 2000/2030/2100	H 2400	H* 500 ÷ 3000
	1200 ÷ 1400	€ 1.881,00	€ 2.940,00	€ 3.088,00
	1500 ÷ 1600	€ 1.881,00	€ 2.940,00	€ 3.088,00
	1700 ÷ 1800	€ 2.202,00	€ 3.148,00	€ 3.326,00
	1900 ÷ 2000	€ 2.202,00	€ 3.148,00	€ 3.326,00
	2100 ÷ 2200	€ 2.697,00	€ 3.712,00	€ 3.905,00
	2300 ÷ 2400	€ 2.697,00	€ 3.712,00	€ 3.905,00

PARETE FINITA - FINISHED WALL

TYPE B		DIMENSIONI STANDARD - STANDARD DIMENSIONS		XL
CODE = MBDDPIW L _ _ _ H _ _ _ SI _ _ _				
PF 150 (SI 59)	L	H 2000/2030/2100	H 2400	H* 500 ÷ 3000
	1200 ÷ 1400	€ 1.782,00	€ 2.343,00	€ 2.458,00
	1500 ÷ 1600	€ 1.782,00	€ 2.343,00	€ 2.458,00
	1700 ÷ 1800	€ 2.128,00	€ 2.640,00	€ 2.772,00
	1900 ÷ 2000	€ 2.128,00	€ 2.640,00	€ 2.772,00
	2100 ÷ 2200	€ 2.904,00	€ 3.465,00	-
	2300 ÷ 2400	€ 2.904,00	€ 3.465,00	-
PF 174 (SI 90)	L	H 2000/2030/2100	H 2400	H* 500 ÷ 3000
	1200 ÷ 1400	€ 2.178,00	€ 2.838,00	€ 2.937,00
	1500 ÷ 1600	€ 2.178,00	€ 2.838,00	€ 2.937,00
	1700 ÷ 1800	€ 2.557,00	€ 3.036,00	€ 3.168,00
	1900 ÷ 2000	€ 2.557,00	€ 3.036,00	€ 3.168,00
	2100 ÷ 2200	€ 3.267,00	€ 3.597,00	€ 3.795,00
	2300 ÷ 2400	€ 3.267,00	€ 3.597,00	€ 3.795,00
PF 200 (SI 116)	L	H 2000/2030/2100	H 2400	H* 500 ÷ 3000
	1200 ÷ 1400	€ 2.508,00	€ 3.267,00	€ 3.432,00
	1500 ÷ 1600	€ 2.508,00	€ 3.267,00	€ 3.432,00
	1700 ÷ 1800	€ 2.937,00	€ 3.498,00	€ 3.696,00
	1900 ÷ 2000	€ 2.937,00	€ 3.498,00	€ 3.696,00
	2100 ÷ 2200	€ 3.597,00	€ 4.125,00	€ 4.339,00
	2300 ÷ 2400	€ 3.597,00	€ 4.125,00	€ 4.339,00

* Escluso H 2000/2030/2100/2400 mm (vedere colonne dedicate)

* H 2000/2030/2100/2400 mm excluded (see dedicated columns)

Magic Box[®] Linear[®] Elektro

Il controtelaio predisposto per le utenze elettriche
senza stipiti e coprifili

The pocket frame prepared for electric utilities without doorposts
and covering profiles

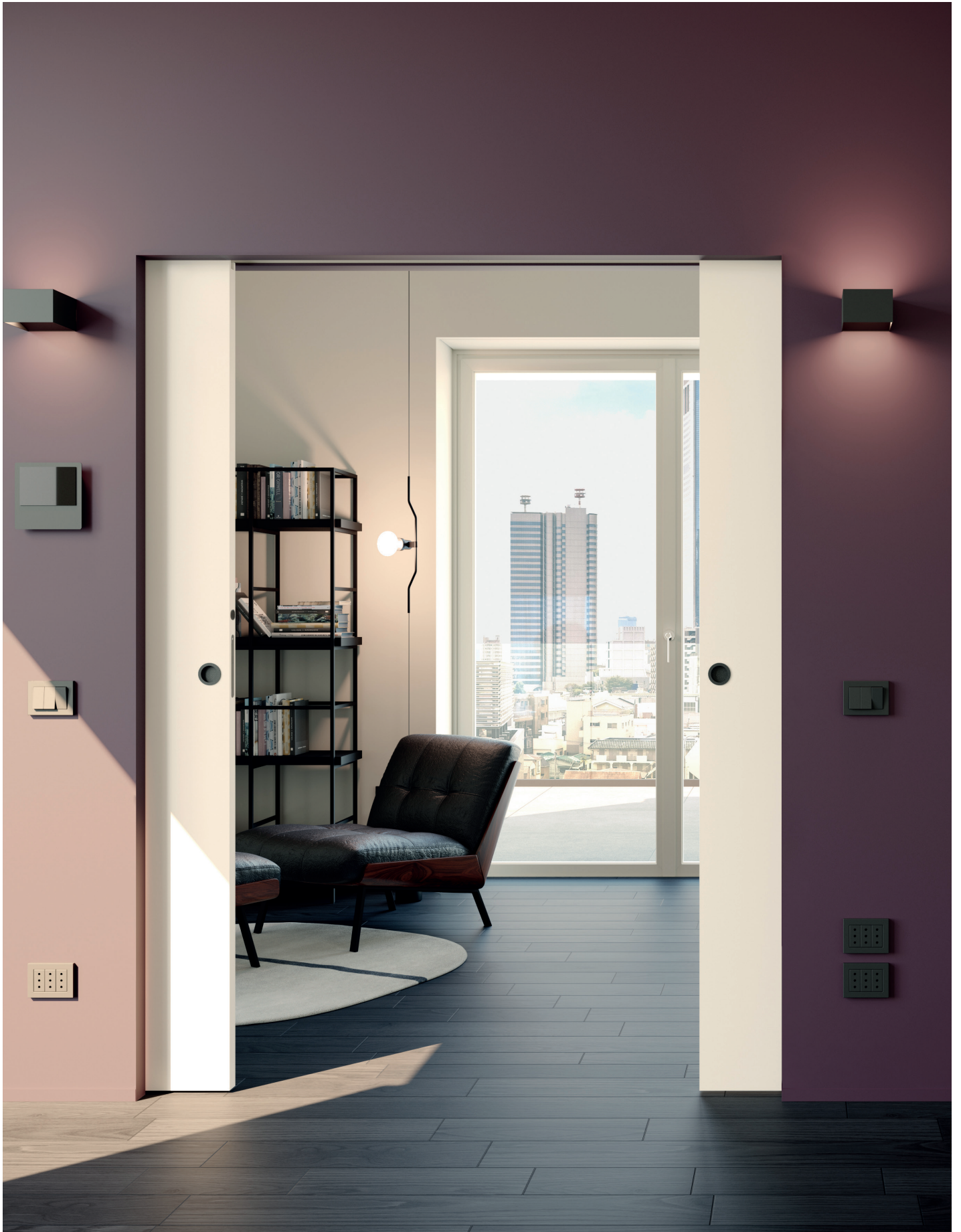

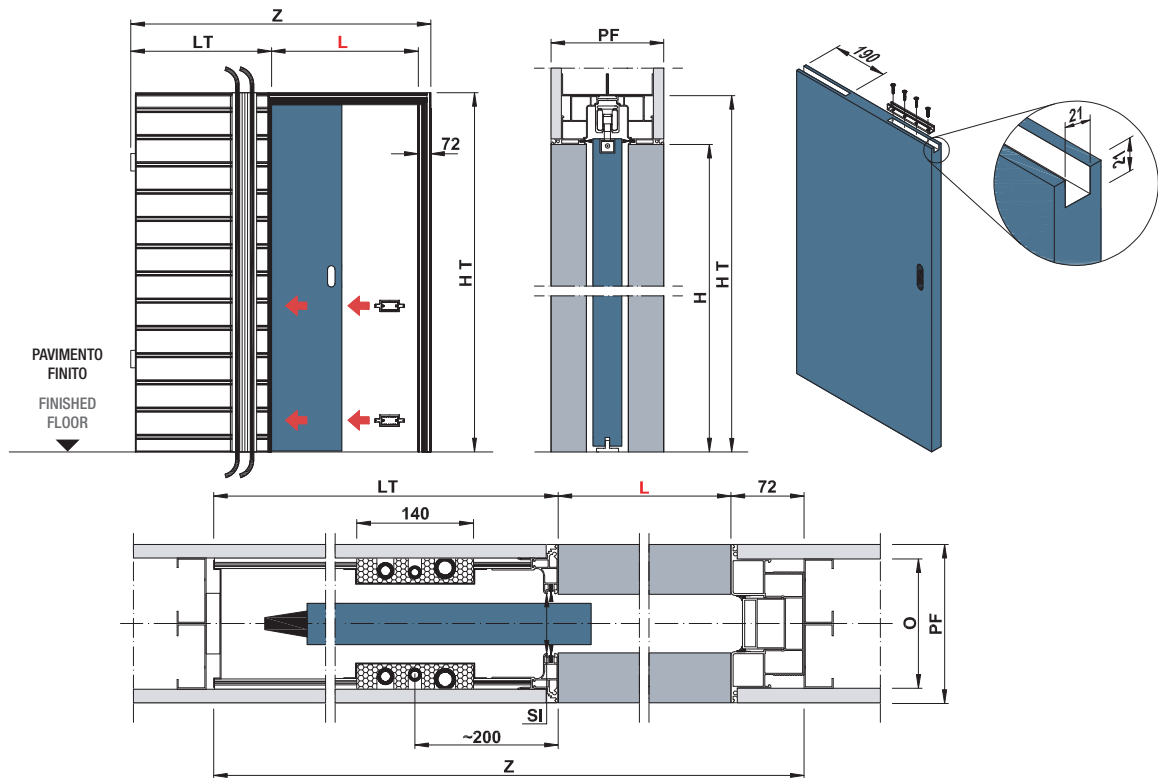

DIMENSIONI STANDARD - STANDARD DIMENSIONS

LUCE DI PASSAGGIO DOORWAY		MISURE DI INGOMBRO OVERALL DIMENSIONS		PANNELLO PORTA (LEGNO) DOOR PANEL (WOOD)	
L x H		Z x HT	LT	LP	HP
600 x 2000/2030/2100		1325 x 2070/2100/2170	660	615	1995/2025/2095
700 x 2000/2030/2100		1525 x 2070/2100/2170	760	715	1995/2025/2095
800 x 2000/2030/2100		1725 x 2070/2100/2170	860	815	1995/2025/2095
900 x 2000/2030/2100		1925 x 2070/2100/2170	960	915	1995/2025/2095
1000 x 2000/2030/2100		2125 x 2070/2100/2170	1060	1015	1995/2025/2095
1100 x 2000/2030/2100		2325 x 2070/2100/2170	1160	1115	1995/2025/2095
1200 x 2000/2030/2100		2525 x 2070/2100/2170	1260	1215	1995/2025/2095

PARETE FINITA - FINISHED WALL	
150	lastra singola / single sheet
H	500 ÷ 2700
SI	57
O	125

NOTE TECNICHE - TECHNICAL NOTES

- Realizzazione di controtelai con intervalli in altezza e larghezza ogni 50 mm. • La luce nominale (L) è ridotta di 10 mm. • È consigliabile pannello porta con SP max 40mm, comprese eventuali cornici fermavetro. • Dimensioni disponibili a richiesta: L=500 ÷ 1300 mm e H=500 ÷ 2700 mm. • Per il fissaggio delle lastre in cartongesso utilizzare viti L max 19 mm in corrispondenza delle doghe di rinforzo della lamiera. • Le misure fanno riferimento ad un pannello porta in legno. Per l'uso di pannelli in vetro è necessario il Kit monopinza vetro Linear® (vedi pag.327).
- La dotazione standard comprende guarnizioni e spazzolini di colore bianco. • Si consiglia l'utilizzo di lastre in cartongesso di 12,5 mm di spessore.
- I controtelai sono predisposti per l'installazione del kit CoverColor (vedi pag.147). • La dotazione standard comprende nr.2 scatole elettriche a 3 moduli (spessore 40 mm) e nr.2 tubi corrugati premontati Ø 20 mm. È inoltre cablato nr.1 cavo di terra su ogni lato del controtelaio. Le predisposizioni per la posa di nr.3 tubi corrugati Ø 16/20/25 mm per le utenze elettriche sono presenti su entrambi i lati del controtelaio. • Per misure speciali verificare fattibilità in azienda. • Portata standard dei carrelli 150 Kg.
- Creation of pocket frames with height and width intervals every 50 mm. • The doorway (L) is reduced by 10mm. • It is advisable to install a door panel with a max. thickness of 40 mm, including any frames for glass. • Dimensions available on request: L=500 ÷ 1300 mm e H=500 ÷ 2700 mm. • To fasten the plasterboard sheets, use screws of max. 19 mm in correspondence with the reinforcement slats of the sheet. • The dimensions refer to a wooden door panel. For the installation of glass panels, Linear® single-clamp kit is necessary (see page 327).
- Standard equipment includes white weatherstrips and white brushes. • The use of 12.5 mm thick plasterboard sheets is recommended
- The pocket frames have the predisposition for the installation of the CoverColor kit (see page 147). • The system is supplied with n.2 socket boxes provided with 3 units (40 mm thick) and with n.2 pre-mounted corrugated pipes Ø 20 mm. On each side of the frame there is n. 1 earthing wire. The settings for the electrical wiring and sockets of n.3 corrugated pipes Ø 16/20/25 mm are on both sides of the frame. • For special dimensions, please check the feasibility with the company. • Standard payload of the supplied hanging kit: 150 Kg.



PARETE FINITA - FINISHED WALL

CODE = LMBESC L _ _ _ _ H _ _ _ _ SI _ _ _ _	DIMENSIONI STANDARD - STANDARD DIMENSIONS		
L	H 2000/2030/2100	H 2400	
PF 150 (SI 57)	600	€ 780,00	€ 930,00
	700	€ 780,00	€ 930,00
	800	€ 780,00	€ 930,00
	900	€ 890,00	€ 1.025,00
	1000	€ 890,00	€ 1.025,00
	1100	€ 1.100,00	€ 1.240,00
	1200	€ 1.100,00	€ 1.240,00

XL
H* 500 ÷ 2700
€ 1.100,00
€ 1.100,00
€ 1.100,00
€ 1.230,00
€ 1.230,00
-
-

* Escluso H 2000/2030/2100/2400 mm (vedere colonne dedicate).

* H 2000/2030/2100/2400 mm excluded (see dedicated columns).

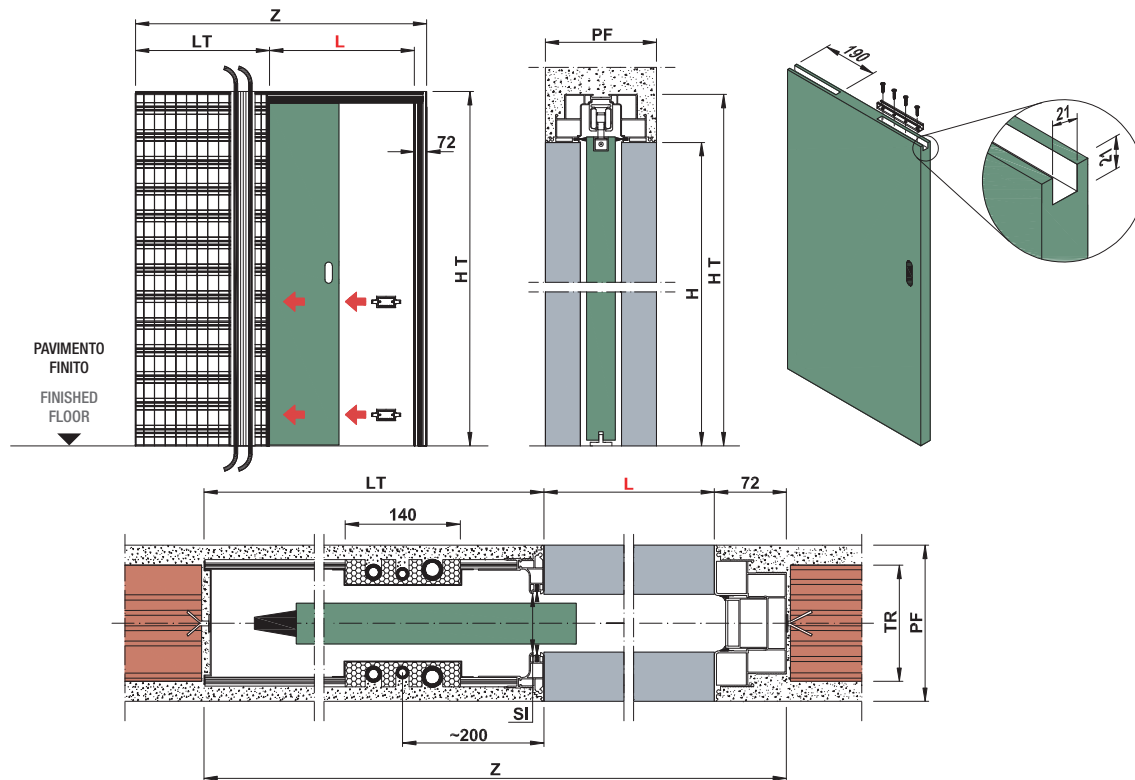

DIMENSIONI STANDARD - STANDARD DIMENSIONS

LUCE DI PASSAGGIO DOORWAY	MISURE DI INGOMBRO OVERALL DIMENSIONS		PANNELLO PORTA (LEGNO) DOOR PANEL (WOOD)	
	L x H	Z x HT	LT	
600 x 2000/2030/2100	1325 x 2070/2100/2170	660	LP	HP
700 x 2000/2030/2100	1525 x 2070/2100/2170	760	615	1995/2025/2095
800 x 2000/2030/2100	1725 x 2070/2100/2170	860	715	1995/2025/2095
900 x 2000/2030/2100	1925 x 2070/2100/2170	960	815	1995/2025/2095
1000 x 2000/2030/2100	2125 x 2070/2100/2170	1060	915	1995/2025/2095
1100 x 2000/2030/2100	2325 x 2070/2100/2170	1160	1015	1995/2025/2095
1200 x 2000/2030/2100	2525 x 2070/2100/2170	1260	1115	1995/2025/2095
			1215	1995/2025/2095

PARETE FINITA - FINISHED WALL	
	150
H	500 ÷ 2700
SI	57
TR	120

NOTE TECNICHE - TECHNICAL NOTES

- Realizzazione di controtelai con intervalli in altezza e larghezza ogni 50 mm. • La luce nominale (L) è ridotta di 10 mm. • È consigliabile pannello porta con SP max 40mm, comprese eventuali cornici fermavetro. • Dimensioni disponibili a richiesta: L=500 ÷ 1300 mm e H=500 ÷ 2700 mm. • Le misure fanno riferimento ad un pannello porta in legno. Per l'uso di pannelli in vetro è necessario il Kit monopinza vetro Linear® (vedi pag.327). • La dotazione standard comprende guarnizioni e spazzolini di colore bianco. • I controtelai sono predisposti per l'installazione del kit CoverColor (vedi pag.147). • La dotazione standard comprende nr.2 scatole elettriche a 3 moduli (spessore 40 mm) e nr. 2 tubi corrugati premontati Ø 20 mm. È inoltre cablato nr.1 cavo di terra su ogni lato del controtelaio. Le predisposizioni per la posa di nr.3 tubi corrugati Ø 16/20/25 mm per le utenze elettriche sono presenti su entrambi i lati del controtelaio.
- Per misure speciali verificare fattibilità in azienda. • Portata standard dei carrelli 150 Kg.
- Creation of pocket frames with height and width intervals every 50 mm. • The doorway (L) is reduced by 10mm. • It is advisable to install a door panel with a max. thickness of 40 mm, including any frames for glass. • Dimensions available on request: L=500 ÷ 1300 mm e H=500 ÷ 2700 mm. • The dimensions refer to a wooden door panel. For the installation of glass panels, Linear® single-clamp kit is necessary (see page 327). • Standard equipment includes white weatherstrips and white brushes.
- The pocket frames have the predisposition for the installation of the CoverColor kit (see page 147).
- The system is supplied with n.2 socket boxes provided with 3 units (40 mm thick) and with n.2 premounted corrugated pipes Ø 20 mm. On each side of the frame there is n.1 earthing wire. The settings for the electrical wiring and sockets of n.3 corrugated pipes Ø 16/20/25 mm are on both sides of the frame.
- For special dimensions, please check the feasibility with the company. • Standard payload of the supplied hanging kit: 150 Kg.



PARETE FINITA - FINISHED WALL

CODE = LMBESI L _ _ _ _ H _ _ _ _ SI _ _ _ _	DIMENSIONI STANDARD - STANDARD DIMENSIONS		
L	H 2000/2030/2100	H 2400	
PF 150 (SI 57)	600	€ 858,00	€ 1.023,00
	700	€ 858,00	€ 1.023,00
	800	€ 858,00	€ 1.023,00
	900	€ 979,00	€ 1.127,00
	1000	€ 979,00	€ 1.127,00
	1100	€ 1.210,00	€ 1.364,00
	1200	€ 1.210,00	€ 1.364,00

XL
H* 500 ÷ 2700
€ 1.210,00
€ 1.210,00
€ 1.210,00
€ 1.353,00
€ 1.353,00
-
-

* Escluso H 2000/2030/2100/2400 mm (vedere colonne dedicate).

* H 2000/2030/2100/2400 mm excluded (see dedicated columns).

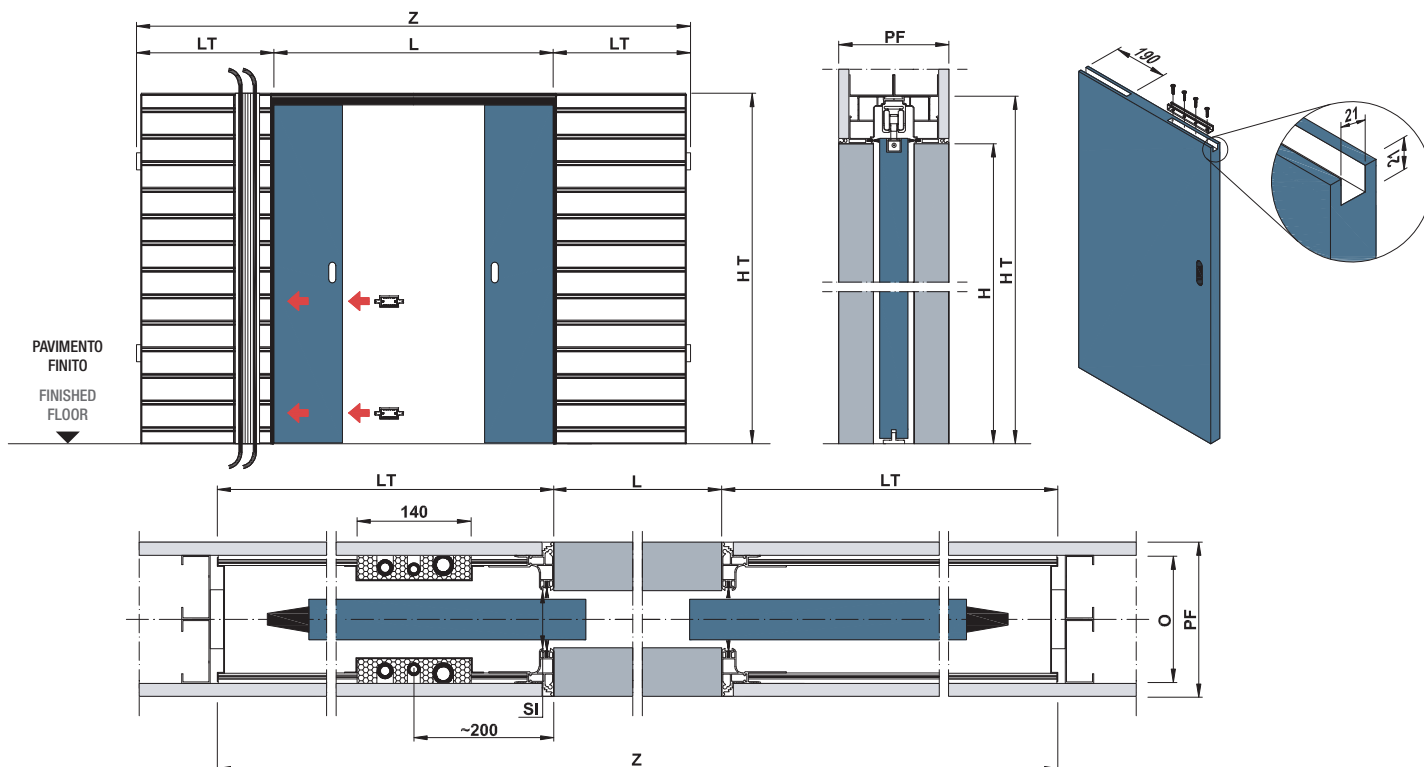

DIMENSIONI STANDARD - STANDARD DIMENSIONS

LUCE DI PASSAGGIO DOORWAY	MISURE DI INGOMBRO OVERALL DIMENSIONS		PANNELLO PORTA (LEGNO) DOOR PANEL (WOOD)	
	L x H	Z x HT	LT	HP
1200 (600+600) x 2000/2030/2100	2525 x 2070/2100/2170	660	615	1995/2025/2095
1400 (700+700) x 2000/2030/2100	2925 x 2070/2100/2170	760	715	1995/2025/2095
1600 (800+800) x 2000/2030/2100	3325 x 2070/2100/2170	860	815	1995/2025/2095
1800 (900+900) x 2000/2030/2100	3725 x 2070/2100/2170	960	915	1995/2025/2095
2000 (1000+1000) x 2000/2030/2100	4125 x 2070/2100/2170	1060	1015	1995/2025/2095
2200 (1100+1100) x 2000/2030/2100	4525 x 2070/2100/2170	1160	1115	1995/2025/2095
2400 (1200+1200) x 2000/2030/2100	4925 x 2070/2100/2170	1260	1215	1995/2025/2095

PARETE FINITA - FINISHED WALL	
150	lastra singola / single sheet
H	500 ÷ 2700
SI	57
O	125

NOTE TECNICHE - TECHNICAL NOTES

- Realizzazione di controtelai con intervalli in altezza e larghezza ogni 50 mm. • La luce nominale (L) è ridotta di 10 mm. • È consigliabile pannello porta con SP max 40mm, comprese eventuali cornici fermavetro. • Dimensioni disponibili a richiesta: L=500+500 ÷ 1300+1300 mm e H=500 ÷ 2700 mm. • Per il fissaggio delle lastre in cartongesso utilizzare viti L max 19 mm in corrispondenza delle doghe di rinforzo della lamiera. • Le misure fanno riferimento ad un pannello porta in legno. Per l'uso di pannelli in vetro è necessario il Kit monopinza vetro Linear® (vedi pag.327). • La dotazione standard comprende guarnizioni e spazzolini di colore bianco. • Si consiglia l'utilizzo di lastre in cartongesso di 12,5 mm di spessore. • I controtelai sono predisposti per l'installazione del kit CoverColor (vedi pag.147). • La dotazione standard comprende nr.2 scatole elettriche a 3 moduli (spessore 40 mm) e nr. 2 tubi corrugati premontati Ø 20 mm. E inoltre cablato nr.1 cavo di terra su ogni lato del controtelaio. Le predisposizioni per la posa di nr.3 tubi corrugati Ø 16/20/25 mm per le utenze elettriche sono presenti su entrambi i lati di un controtelaio per la versione Type A, e su entrambi i controtelai per la versione Type B (da specificare in fase d'ordine). • Per misure speciali verificare fattibilità in azienda. • Portata standard dei carrelli 150 Kg.
- Creation of pocket frames with height and width intervals every 50 mm. • The doorway (L) is reduced by 10mm. • It is advisable to install a door panel with a max. thickness of 40 mm, including any frames for glass. • Dimensions available on request: L=500+500 ÷ 1300+1300 mm e H=500 ÷ 2700 mm. • To fasten the plasterboard sheets, use screws of max. 19 mm in correspondence with the reinforcement slats of the sheet. • The dimensions refer to a wooden door panel. For the installation of glass panels, Linear® single-clamp kit is necessary (see page 327). • Standard equipment includes white weatherstrips and white brushes. • The use of 12.5 mm thick plasterboard sheets is recommended.
- The pocket frames have the predisposition for the installation of the CoverColor kit (see page 147). • The system is supplied with n.2 socket boxes provided with 3 units (40 mm thick) and with n.2 pre-mounted corrugated pipes Ø 20 mm. On each side of the frame there is n. 1 earthing wire. The settings for the electrical wiring and sockets of n.3 corrugated pipes Ø 16/20/25 mm are on both sides of one pocket frame for the Type A version, and on both pocket frames for the Type B version (to be specified when ordering). • For special dimensions, please check the feasibility with the company. • Standard payload of the supplied hanging kit: 150 Kg.



PARETE FINITA - FINISHED WALL

TYPE A		DIMENSIONI STANDARD - STANDARD DIMENSIONS		XL
CODE = LMBEDC	L _ _ _ H _ _ _ SI _ _ _	H 2000/2030/2100	H 2400	H* 500 ÷ 2700
PF 150 (SI 57)	L			
	1200	€ 1.170,00	€ 1.674,00	€ 1.980,00
	1400	€ 1.170,00	€ 1.674,00	€ 1.980,00
	1600	€ 1.170,00	€ 1.674,00	€ 1.980,00
	1800	€ 1.335,00	€ 1.845,00	€ 2.214,00
	2000	€ 1.335,00	€ 1.845,00	€ 2.214,00
	2200	€ 1.650,00	€ 2.232,00	-
	2400	€ 1.650,00	€ 2.232,00	-

PARETE FINITA - FINISHED WALL

TYPE B		DIMENSIONI STANDARD - STANDARD DIMENSIONS		XL
CODE = LMBEDCW	L _ _ _ H _ _ _ SI _ _ _	H 2000/2030/2100	H 2400	H* 500 ÷ 2700
PF 150 (SI 57)	L			
	1200	€ 1.560,00	€ 1.860,00	€ 2.200,00
	1400	€ 1.560,00	€ 1.860,00	€ 2.200,00
	1600	€ 1.560,00	€ 1.860,00	€ 2.200,00
	1800	€ 1.780,00	€ 2.050,00	€ 2.460,00
	2000	€ 1.780,00	€ 2.050,00	€ 2.460,00
	2200	€ 2.200,00	€ 2.480,00	-
	2400	€ 2.200,00	€ 2.480,00	-

* Escluso H 2000/2030/2100/2400 mm (vedere colonne dedicate)

* H 2000/2030/2100/2400 mm excluded (see dedicated columns)

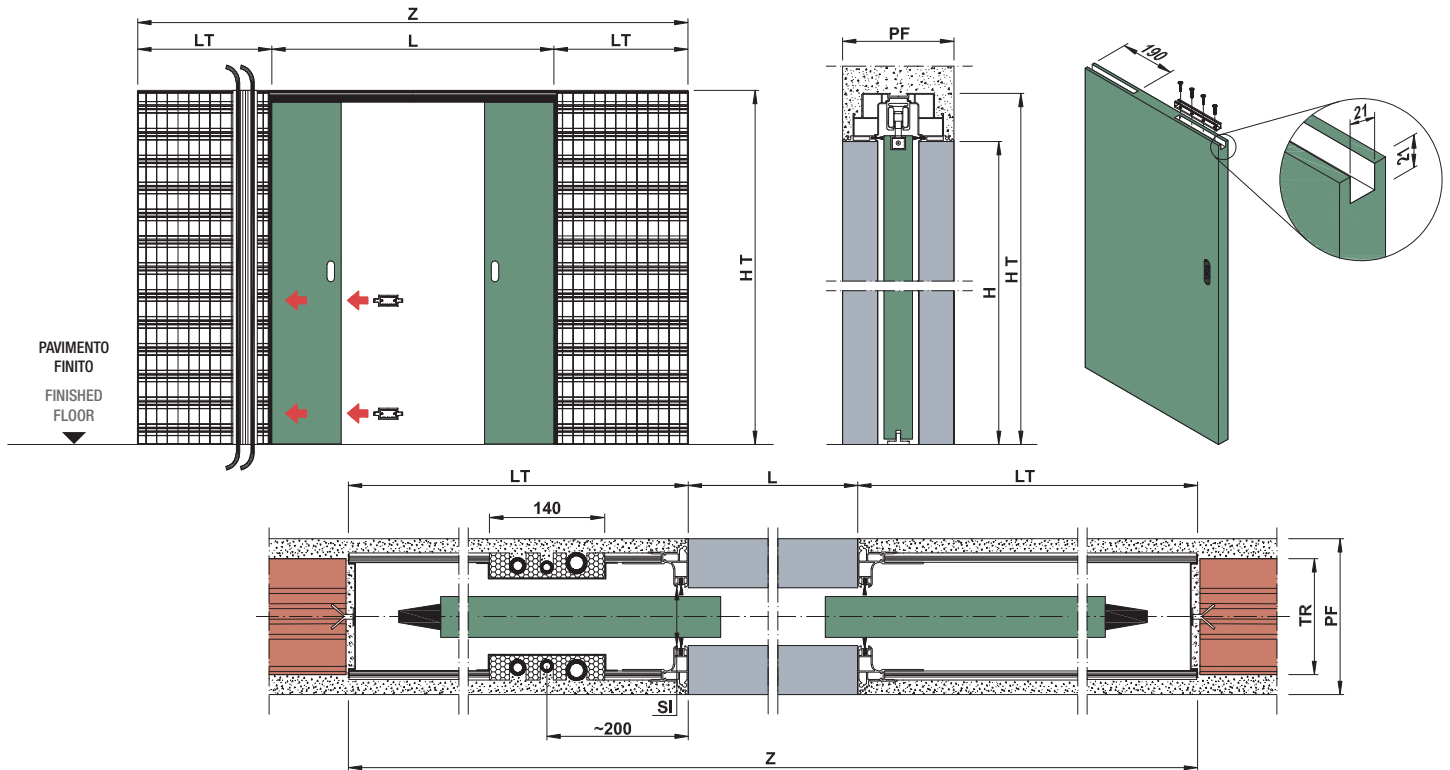

DIMENSIONI STANDARD - STANDARD DIMENSIONS

LUCE DI PASSAGGIO DOORWAY	MISURE DI INGOMBRO OVERALL DIMENSIONS		PANNELLO PORTA (LEGNO) DOOR PANEL (WOOD)	
	L x H	Z x HT	LT	HP
1200 (600+600) x 2000/2030/2100	2525 x 2070/2100/2170	660	615	1995/2025/2095
1400 (700+700) x 2000/2030/2100	2925 x 2070/2100/2170	760	715	1995/2025/2095
1600 (800+800) x 2000/2030/2100	3325 x 2070/2100/2170	860	815	1995/2025/2095
1800 (900+900) x 2000/2030/2100	3725 x 2070/2100/2170	960	915	1995/2025/2095
2000 (1000+1000) x 2000/2030/2100	4125 x 2070/2100/2170	1060	1015	1995/2025/2095
2200 (1100+1100) x 2000/2030/2100	4525 x 2070/2100/2170	1160	1115	1995/2025/2095
2400 (1200+1200) x 2000/2030/2100	4925 x 2070/2100/2170	1260	1215	1995/2025/2095

PARETE FINITA - FINISHED WALL	
	150
H	500 ÷ 2700
SI	57
TR	120

NOTE TECNICHE - TECHNICAL NOTES

- Realizzazione di controtelai con intervalli in altezza e larghezza ogni 50 mm. • La luce nominale (L) è ridotta di 10 mm. • È consigliabile pannello porta con SP max 40 mm, comprese eventuali cornici fermavetro. • Dimensioni disponibili a richiesta: L=500+500 ÷ 1300+1300 mm e H=500 ÷ 2700 mm. • Le misure fanno riferimento ad un pannello porta in legno. Per l'uso di pannelli in vetro è necessario il Kit monopinza vetro Linear® (vedi pag.327). • La dotazione standard comprende guarnizioni e spazzolini di colore bianco. • I controtelai sono predisposti per l'installazione del kit CoverColor (vedi pag.147). • La dotazione standard comprende nr.2 scatole elettriche a 3 moduli (spessore 40 mm) e nr.2 tubi corrugati premontati Ø 20 mm. È inoltre cablato nr.1 cavo di terra su ogni lato del controtelaio. Le predisposizioni per la posa di nr.3 tubi corrugati Ø 16/20/25 mm per le utenze elettriche sono presenti su entrambi i lati di un controtelaio per la versione Type A, e su entrambi i controtelai per la versione Type B (da specificare in fase d'ordine). • Per misure speciali verificare fattibilità in azienda. • Portata standard dei carrelli 150 Kg.
- Creation of pocket frames with height and width intervals every 50 mm. • The doorway (L) is reduced by 10 mm. • It is advisable to install a door panel with a max. thickness of 40 mm, including any frames for glass. • Dimensions available on request: L=500+500 ÷ 1300+1300 mm e H=500 ÷ 2700 mm.
- The dimensions refer to a wooden door panel. For the installation of glass panels, Linear® single-clamp kit is necessary (see page 327).
- Standard equipment includes white weatherstrips and white brushes.
- The pocket frames have the predisposition for the installation of the CoverColor kit (see page 147). • The system is supplied with n.2 socket boxes provided with 3 units (40 mm thick) and with n.2 premounted corrugated pipes Ø 20 mm. On each side of the frame there is n.1 earthing wire. The settings for the electrical wiring and sockets of n.3 corrugated pipes Ø 16/20/25 mm are on both sides of one pocket frame for the Type A version, and on both pocket frames for the Type B version (to be specified when ordering).
- For special dimensions, please check the feasibility with the company. • Standard payload of the supplied hanging kit: 150 Kg.



PARETE FINITA - FINISHED WALL

TYPE A		DIMENSIONI STANDARD - STANDARD DIMENSIONS		XL
CODE = LMBEDI	L _ _ _ H _ _ _ SI _ _ _			
PF 150 (SI 57)	L	H 2000/2030/2100	H 2400	H* 500 ÷ 2700
	1200	€ 1.287,00	€ 1.841,00	€ 2.178,00
	1400	€ 1.287,00	€ 1.841,00	€ 2.178,00
	1600	€ 1.287,00	€ 1.841,00	€ 2.178,00
	1800	€ 1.468,00	€ 2.029,00	€ 2.435,00
	2000	€ 1.468,00	€ 2.029,00	€ 2.435,00
	2200	€ 1.815,00	€ 2.455,00	-
	2400	€ 1.815,00	€ 2.455,00	-

PARETE FINITA - FINISHED WALL

TYPE B		DIMENSIONI STANDARD - STANDARD DIMENSIONS		XL
CODE = LMBEDIW	L _ _ _ H _ _ _ SI _ _ _			
PF 150 (SI 57)	L	H 2000/2030/2100	H 2400	H* 500 ÷ 2700
	1200	€ 1.716,00	€ 2.046,00	€ 2.420,00
	1400	€ 1.716,00	€ 2.046,00	€ 2.420,00
	1600	€ 1.716,00	€ 2.046,00	€ 2.420,00
	1800	€ 1.958,00	€ 2.255,00	€ 2.706,00
	2000	€ 1.958,00	€ 2.255,00	€ 2.706,00
	2200	€ 2.420,00	€ 2.728,00	-
	2400	€ 2.420,00	€ 2.728,00	-

* Escluso H 2000/2030/2100/2400 mm (vedere colonne dedicate)

* H 2000/2030/2100/2400 mm excluded (see dedicated columns)

Magic Box[®] Linear[®] Hydra

Il controtelaio predisposto per le utenze idriche
senza stipiti e coprifili

The pocket frame prepared for water utilities without doorposts
and covering profiles



PATENTED



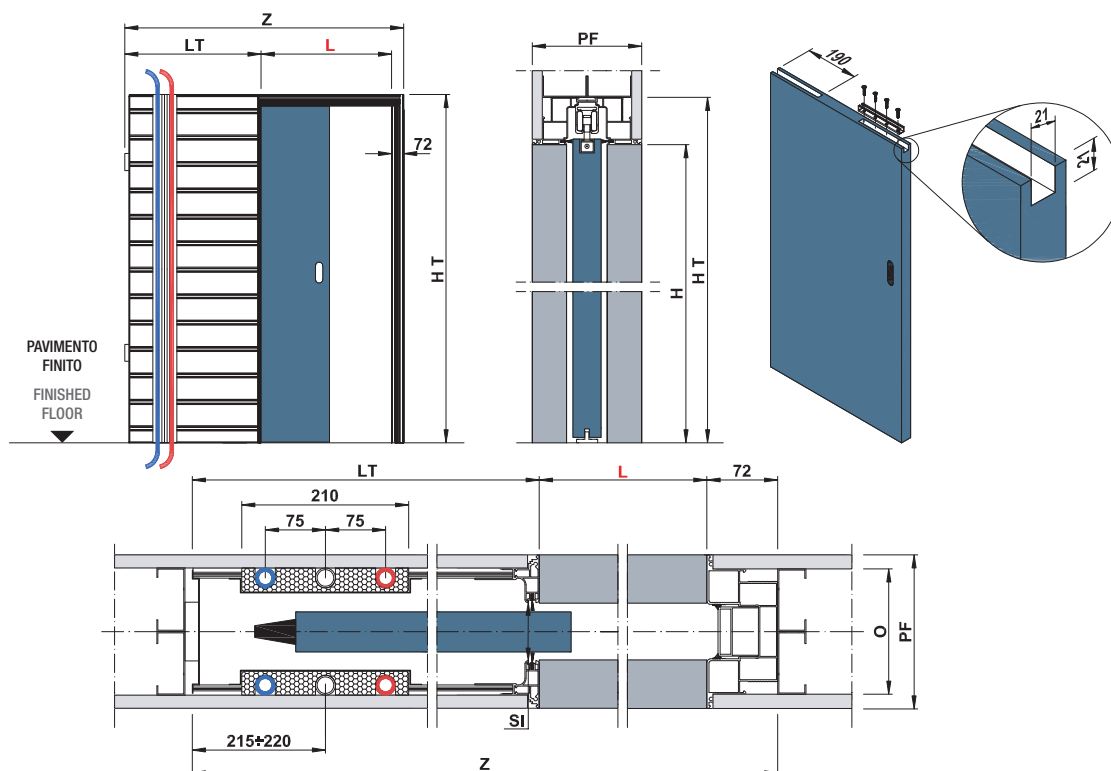

DIMENSIONI STANDARD - STANDARD DIMENSIONS

LUCE DI PASSAGGIO DOORWAY	MISURE DI INGOMBRO OVERALL DIMENSIONS		PANNELLO PORTA (LEGNO) DOOR PANEL (WOOD)	
	L x H	Z x HT	LT	
600 x 2000/2030/2100	1325 x 2070/2100/2170	660	LP	HP
700 x 2000/2030/2100	1525 x 2070/2100/2170	760	615	1995/2025/2095
800 x 2000/2030/2100	1725 x 2070/2100/2170	860	715	1995/2025/2095
900 x 2000/2030/2100	1925 x 2070/2100/2170	960	815	1995/2025/2095
1000 x 2000/2030/2100	2125 x 2070/2100/2170	1060	915	1995/2025/2095
1100 x 2000/2030/2100	2325 x 2070/2100/2170	1160	1015	1995/2025/2095
1200 x 2000/2030/2100	2525 x 2070/2100/2170	1260	1115	1995/2025/2095
			1215	1995/2025/2095

PARETE FINITA - FINISHED WALL	
150	lastra singola / single sheet
H	500 ÷ 2700
SI	57
O	125

NOTE TECNICHE - TECHNICAL NOTES

- Realizzazione di controtelai con intervalli in altezza e larghezza ogni 50 mm. • La luce nominale (L) è ridotta di 10 mm.
- È consigliabile pannello porta con SP max 40 mm, comprese eventuali cornici fermavetro. • Dimensioni disponibili a richiesta: L=500 ÷ 1300 mm e H=500 ÷ 2700 mm.
- Per il fissaggio delle lastre in cartongesso utilizzare viti L max 19 mm in corrispondenza delle doghe di rinforzo della lamiera. • Le misure fanno riferimento ad un pannello porta in legno. Per l'uso di pannelli in vetro è necessario il Kit monopinza vetro Linear® (vedi pag.327). • La dotazione standard comprende guarnizioni e spazzolini di colore bianco.
- I controtelai sono predisposti per l'installazione del kit CoverColor (vedi pag.147). • È possibile inserire fino a nr. 3 tubi idraulici per lato con Ø max 25 mm compreso isolamento.
- Le predisposizioni idriche sono presenti su entrambi i lati del controtelaio. • Si consiglia l'utilizzo di lastre in cartongesso di 12,5 mm di spessore.
- Per misure speciali verificare fattibilità in azienda. • Portata standard dei carrelli 150 Kg.
- Creation of pocket frames with height and width intervals every 50 mm. • The doorway (L) is reduced by 10 mm. • It is advisable to install a door panel with a max. thickness of 40 mm, including any frames for glass. • Dimensions available on request: L=500 ÷ 1300 mm e H=500 ÷ 2700 mm. • To fasten the plasterboard sheets, use screws of max. 19 mm in correspondence with the reinforcement slats of the sheet. • The dimensions refer to a wooden door panel. For the installation of glass panels, Linear® single-clamp kit is necessary (see page 327).
- Standard equipment includes white weatherstrips and white brushes. • The pocket frames have the predisposition for the installation of the CoverColor kit (see page 147).
- It is possible to host on each side of the frame up to nr. 3 plumbings with Ø max of 25 mm insulation included. The settings for the plumbing system are on both sides of the frame.
- The use of 12.5 mm thick plasterboard sheets is recommended.
- For special dimensions, please check the feasibility with the company. • Standard payload of the supplied hanging kit: 150 Kg.



PARETE FINITA - FINISHED WALL

CODE = LMBHSC L _ _ _ _ H _ _ _ _ SI _ _ _ _	DIMENSIONI STANDARD - STANDARD DIMENSIONS		
L	H 2000/2030/2100	H 2400	
PF 150 (SI 57)	600	€ 780,00	€ 930,00
	700	€ 780,00	€ 930,00
	800	€ 780,00	€ 930,00
	900	€ 890,00	€ 1.025,00
	1000	€ 890,00	€ 1.025,00
	1100	€ 1.100,00	€ 1.240,00
	1200	€ 1.100,00	€ 1.240,00

XL
H* 500 ÷ 2700
€ 1.100,00
€ 1.100,00
€ 1.100,00
€ 1.230,00
€ 1.230,00
-
-

* Escluso H 2000/2030/2100/2400 mm (vedere colonne dedicate).

* H 2000/2030/2100/2400 mm excluded (see dedicated columns).

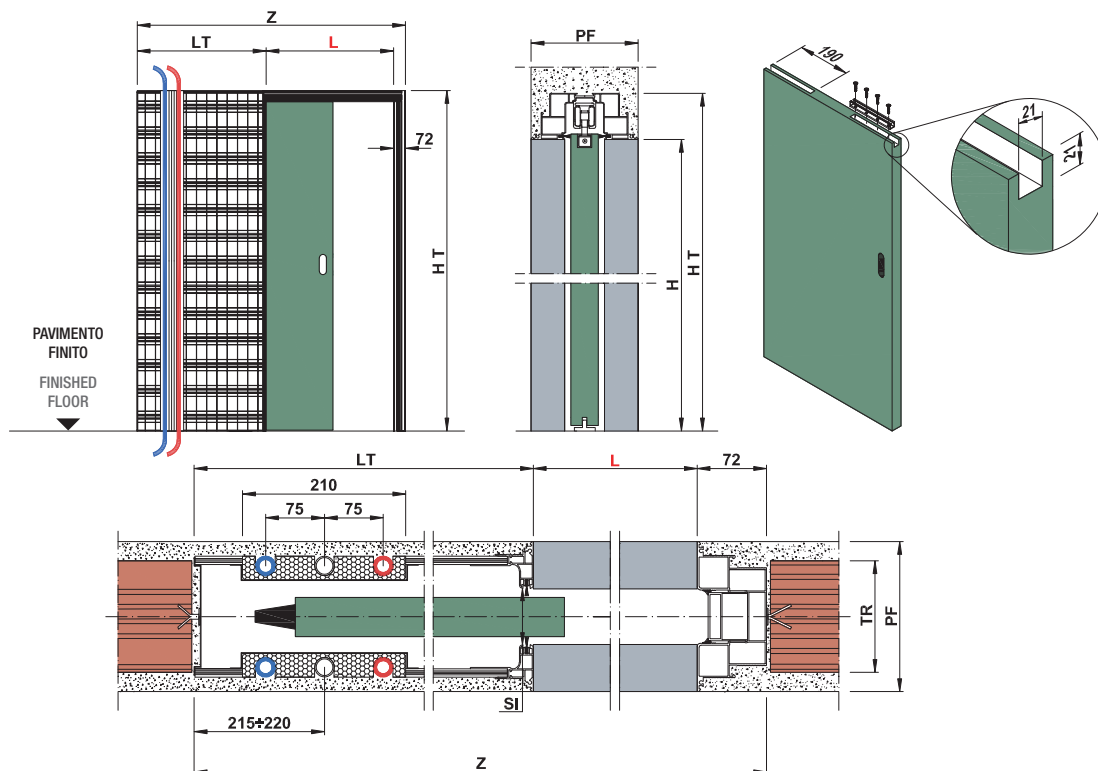

DIMENSIONI STANDARD - STANDARD DIMENSIONS

LUCE DI PASSAGGIO DOORWAY	MISURE DI INGOMBRO OVERALL DIMENSIONS		PANNELLO PORTA (LEGNO) DOOR PANEL (WOOD)	
	L x H	Z x HT	LT	
600 x 2000/2030/2100	1325 x 2070/2100/2170	660	LP	HP
700 x 2000/2030/2100	1525 x 2070/2100/2170	760	615	1995/2025/2095
800 x 2000/2030/2100	1725 x 2070/2100/2170	860	715	1995/2025/2095
900 x 2000/2030/2100	1925 x 2070/2100/2170	960	815	1995/2025/2095
1000 x 2000/2030/2100	2125 x 2070/2100/2170	1060	915	1995/2025/2095
1100 x 2000/2030/2100	2325 x 2070/2100/2170	1160	1015	1995/2025/2095
1200 x 2000/2030/2100	2525 x 2070/2100/2170	1260	1115	1995/2025/2095
			1215	1995/2025/2095

PARETE FINITA - FINISHED WALL	
	150
H	500 ÷ 2700
SI	57
TR	120

NOTE TECNICHE - TECHNICAL NOTES

- Realizzazione di controtelai con intervalli in altezza e larghezza ogni 50 mm. • La luce nominale (L) è ridotta di 10 mm.
- È consigliabile pannello porta con SP max 40 mm, comprese eventuali cornici fermavetro. • Dimensioni disponibili a richiesta: L=500 ÷ 1300 mm e H=500 ÷ 2700 mm.
- Le misure fanno riferimento ad un pannello porta in legno. Per l'uso di pannelli in vetro è necessario il Kit monopinza vetro Linear® (vedi pag.327).
- La dotazione standard comprende guarnizioni e spazzolini di colore bianco.
- I controtelai sono predisposti per l'installazione del kit CoverColor (vedi pag.147). • È possibile inserire fino a nr. 3 tubi idraulici per lato con Ø max 25 mm compreso isolamento. Le predisposizioni idriche sono presenti su entrambi i lati del controtelaio. • Per misure speciali verificare fattibilità in azienda. • Portata standard dei carrelli 150 Kg.

- Creation of pocket frames with height and width intervals every 50 mm. • The doorway (L) is reduced by 10 mm.
- It is advisable to install a door panel with a max. thickness of 40 mm, including any frames for glass. • Dimensions available on request: L=500 ÷ 1300 mm e H=500 ÷ 2700 mm.
- The dimensions refer to a wooden door panel. For the installation of glass panels, Linear® single-clamp kit is necessary (see page 327).
- Standard equipment includes white weatherstrips and white brushes. • The pocket frames have the predisposition for the installation of the CoverColor kit (see page 147).
- It is possible to host on each side of the frame up to nr. 3 plumbings with Ø max of 25 mm insulation included. The settings for the plumbing system are on both sides of the frame.
- For special dimensions, please check the feasibility with the company. • Standard payload of the supplied hanging kit: 150 Kg.



PARETE FINITA - FINISHED WALL

CODE = LMBHSI L _ _ _ H _ _ _ SI _ _ _	DIMENSIONI STANDARD - STANDARD DIMENSIONS		
L	H 2000/2030/2100	H 2400	
PF 150 (SI 57)	600	€ 858,00	€ 1.023,00
	700	€ 858,00	€ 1.023,00
	800	€ 858,00	€ 1.023,00
	900	€ 979,00	€ 1.127,00
	1000	€ 979,00	€ 1.127,00
	1100	€ 1.210,00	€ 1.364,00
	1200	€ 1.210,00	€ 1.364,00

XL
H* 500 ÷ 2700
€ 1.210,00
€ 1.210,00
€ 1.210,00
€ 1.353,00
€ 1.353,00
-
-

* Escluso H 2000/2030/2100/2400 mm (vedere colonne dedicate).

* H 2000/2030/2100/2400 mm excluded (see dedicated columns).

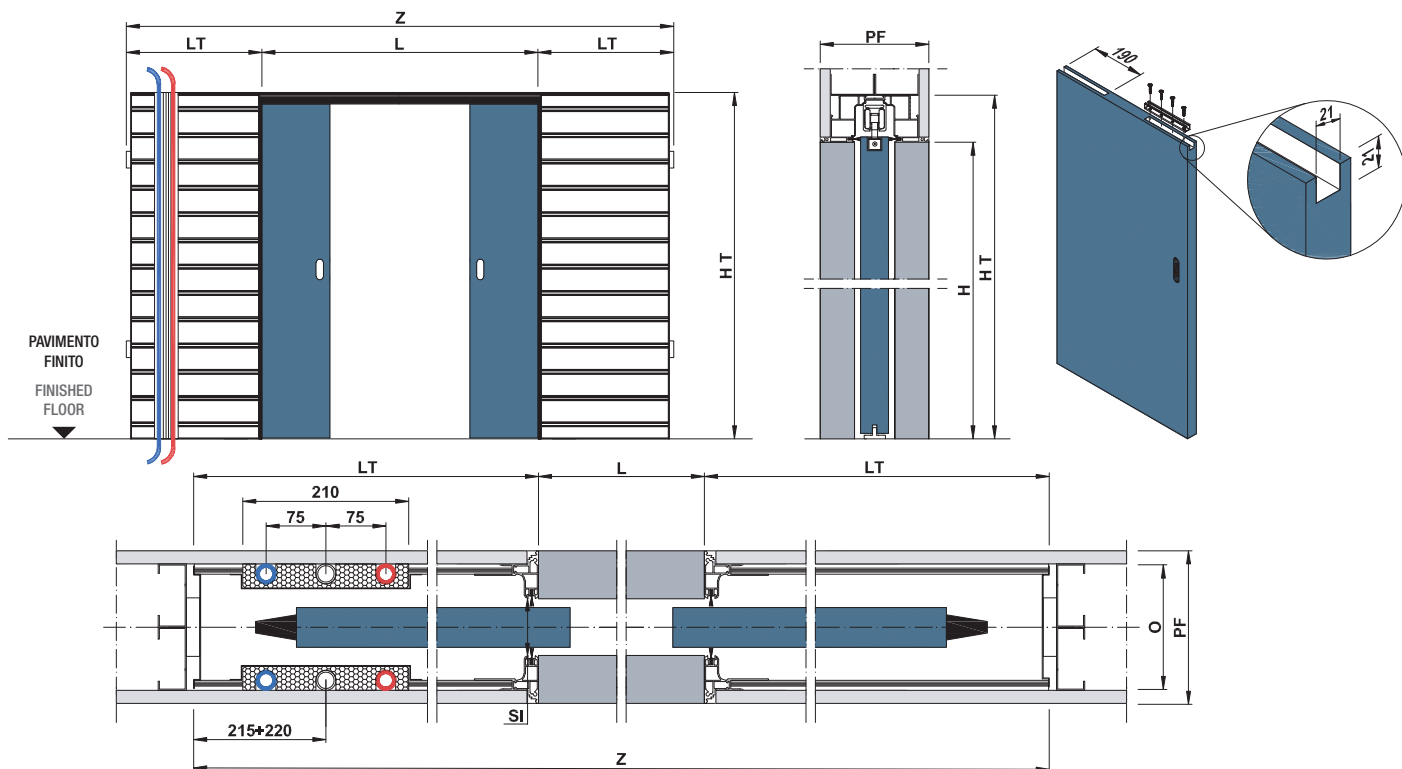

DIMENSIONI STANDARD - STANDARD DIMENSIONS

LUCE DI PASSAGGIO DOORWAY	MISURE DI INGOMBRO OVERALL DIMENSIONS		PANNELLO PORTA (LEGNO) DOOR PANEL (WOOD)	
	L x H	Z x HT	LT	
1200 (600+600) x 2000/2030/2100	2525 x 2070/2100/2170	660	LP	HP
1400 (700+700) x 2000/2030/2100	2925 x 2070/2100/2170	760	615	1995/2025/2095
1600 (800+800) x 2000/2030/2100	3325 x 2070/2100/2170	860	715	1995/2025/2095
1800 (900+900) x 2000/2030/2100	3725 x 2070/2100/2170	960	815	1995/2025/2095
2000 (1000+1000) x 2000/2030/2100	4125 x 2070/2100/2170	1060	915	1995/2025/2095
2200 (1100+1100) x 2000/2030/2100	4525 x 2070/2100/2170	1160	1015	1995/2025/2095
2400 (1200+1200) x 2000/2030/2100	4925 x 2070/2100/2170	1260	1115	1995/2025/2095
			1215	1995/2025/2095

PARETE FINITA - FINISHED WALL	
150	lastra singola / single sheet
H	500 ÷ 2700
SI	57
O	125

NOTE TECNICHE - TECHNICAL NOTES

- Realizzazione di controtelai con intervalli in altezza e larghezza ogni 50 mm. • La luce nominale (L) è ridotta di 10 mm.
- È consigliabile pannello porta con SP max 40 mm, comprese eventuali cornici fermavetro. • Dimensioni disponibili a richiesta: L=500+500 ÷ 1300+1300 mm e H=500 ÷ 2700 mm.
- Per il fissaggio delle lastre in cartongesso utilizzare viti L max 19 mm in corrispondenza delle doghe di rinforzo della lamiera. • Le misure fanno riferimento ad un pannello porta in legno.
- Per l'uso di pannelli in vetro è necessario il Kit monopinza vetro Linear® (vedi pag.327). • La dotazione standard comprende guarnizioni e spazzolini di colore bianco. • I controtelai sono predisposti per l'installazione del kit CoverColor (vedi pag.147). • È possibile inserire fino a nr.3 tubi idraulici per lato con Ø max 25 mm compreso isolamento. Le predisposizioni idriche sono presenti su entrambi i lati di un controtelaio per la versione Type A, e su entrambi i controtelai per la versione Type B (da specificare in fase d'ordine). • Si consiglia l'utilizzo di lastre in cartongesso di 12,5 mm di spessore.
- Per misure speciali verificare fattibilità in azienda. • Portata standard dei carrelli 150 Kg.
- Creation of pocket frames with height and width intervals every 50 mm. • The doorway (L) is reduced by 10 mm.
- It is advisable to install a door panel with a max. thickness of 40 mm, including any frames for glass. • Dimensions available on request: L=500+500 ÷ 1300+1300 mm e H=500 ÷ 2700 mm.
- To fasten the plasterboard sheets, use screws of max. 19 mm in correspondence with the reinforcement slats of the sheet. • The dimensions refer to a wooden door panel. For the installation of glass panels, Linear® single-clamp kit is necessary (see page 327). • Standard equipment includes white weatherstrips and white brushes. • The pocket frames have the predisposition for the installation of the CoverColor kit (see page 147). • It is possible to host on each side of the frame up to nr. 3 plumbings with Ø max of 25 mm insulation included.
- The settings for the plumbing system are on both sides of one pocket frame for the Type A version, and on both pocket frames for the Type B version (to be specified when ordering).
- The use of 12.5 mm thick plasterboard sheets is recommended. • For special dimensions, please check the feasibility with the company. • Standard payload of the supplied hanging kit: 150 Kg.



PARETE FINITA - FINISHED WALL

TYPE A		DIMENSIONI STANDARD - STANDARD DIMENSIONS		XL
CODE = LMBHDC	L _ _ _ _ H _ _ _ _ SI _ _ _ _	H 2000/2030/2100	H 2400	H* 500 ÷ 2700
PF 150 (SI 57)	L			
	1200	€ 1.170,00	€ 1.674,00	€ 1.980,00
	1400	€ 1.170,00	€ 1.674,00	€ 1.980,00
	1600	€ 1.170,00	€ 1.674,00	€ 1.980,00
	1800	€ 1.335,00	€ 1.845,00	€ 2.214,00
	2000	€ 1.335,00	€ 1.845,00	€ 2.214,00
	2200	€ 1.650,00	€ 2.232,00	-
	2400	€ 1.650,00	€ 2.232,00	-

PARETE FINITA - FINISHED WALL

TYPE B		DIMENSIONI STANDARD - STANDARD DIMENSIONS		XL
CODE = LMBHDCW	L _ _ _ _ H _ _ _ _ SI _ _ _ _	H 2000/2030/2100	H 2400	H* 500 ÷ 2700
PF 150 (SI 57)	L			
	1200	€ 1.560,00	€ 1.860,00	€ 2.200,00
	1400	€ 1.560,00	€ 1.860,00	€ 2.200,00
	1600	€ 1.560,00	€ 1.860,00	€ 2.200,00
	1800	€ 1.780,00	€ 2.050,00	€ 2.460,00
	2000	€ 1.780,00	€ 2.050,00	€ 2.460,00
	2200	€ 2.200,00	€ 2.480,00	-
	2400	€ 2.200,00	€ 2.480,00	-

* Escluso H 2000/2030/2100/2400 mm (vedere colonne dedicate)

* H 2000/2030/2100/2400 mm excluded (see dedicated columns)

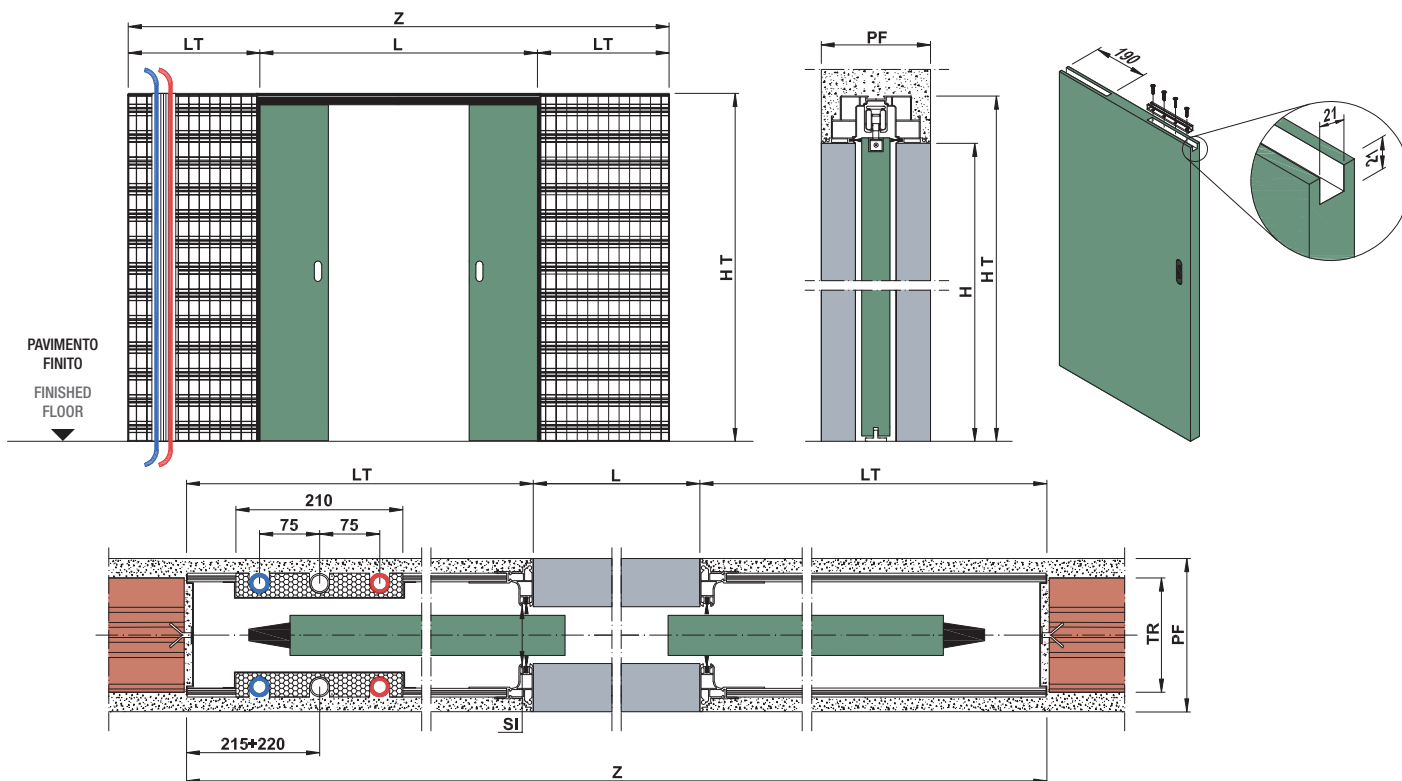

DIMENSIONI STANDARD - STANDARD DIMENSIONS

LUCE DI PASSAGGIO DOORWAY	MISURE DI INGOMBRO OVERALL DIMENSIONS		PANNELLO PORTA (LEGNO) DOOR PANEL (WOOD)	
	L x H	Z x HT	LT	HP
1200 (600+600) x 2000/2030/2100	2525 x 2070/2100/2170	660	615	1995/2025/2095
1400 (700+700) x 2000/2030/2100	2925 x 2070/2100/2170	760	715	1995/2025/2095
1600 (800+800) x 2000/2030/2100	3325 x 2070/2100/2170	860	815	1995/2025/2095
1800 (900+900) x 2000/2030/2100	3725 x 2070/2100/2170	960	915	1995/2025/2095
2000 (1000+1000) x 2000/2030/2100	4125 x 2070/2100/2170	1060	1015	1995/2025/2095
2200 (1100+1100) x 2000/2030/2100	4525 x 2070/2100/2170	1160	1115	1995/2025/2095
2400 (1200+1200) x 2000/2030/2100	4925 x 2070/2100/2170	1260	1215	1995/2025/2095

PARETE FINITA - FINISHED WALL	
	150
H	500 ÷ 2700
SI	57
TR	120

NOTE TECNICHE - TECHNICAL NOTES

- Realizzazione di controtelai con intervalli in altezza e larghezza ogni 50 mm. • La luce nominale (L) è ridotta di 10 mm.
- È consigliabile pannello porta con SP max 40 mm, comprese eventuali cornici fermavetro. • Dimensioni disponibili a richiesta: L=500+500 ÷ 1300+1300 mm e H=500 ÷ 2700 mm.
- Le misure fanno riferimento ad un pannello porta in legno. Per l'uso di pannelli in vetro è necessario il Kit monopinza vetro Linear® (vedi pag.327).
- La dotazione standard comprende guarnizioni e spazzolini di colore bianco. • I controtelai sono predisposti per l'installazione del kit CoverColor (vedi pag.147).
- È possibile inserire fino a nr.3 tubi idraulici per lato con Ø max 25 mm compreso isolamento. Le predisposizioni idriche sono presenti su entrambi i lati di un controtelaio per la versione Type A, e su entrambi i controtelai per la versione Type B (da specificare in fase d'ordine). • Per misure speciali verificare fattibilità in azienda. • Portata standard dei carrelli 150 Kg.
- Creation of pocket frames with height and width intervals every 50 mm. • The doorway (L) is reduced by 10 mm.
- It is advisable to install a door panel with a max. thickness of 40 mm, including any frames for glass.
- Dimensions available on request: L=500+500 ÷ 1300+1300 mm e H=500 ÷ 2700 mm.
- The dimensions refer to a wooden door panel. For the installation of glass panels, Linear® single-clamp kit is necessary (see page 327).
- Standard equipment includes white weatherstrips and white brushes. • The pocket frames have the predisposition for the installation of the CoverColor kit (see page 147).
- It is possible to host on each side of the frame up to nr.3 plumbings with Ø max of 25 mm insulation included. The settings for the plumbing system are on both sides of one pocket frame for the Type A version, and on both pocket frames for the Type B version (to be specified when ordering).
- For special dimensions, please check the feasibility with the company. • Standard payload of the supplied hanging kit: 150 Kg.



PARETE FINITA - FINISHED WALL

TYPE A		DIMENSIONI STANDARD - STANDARD DIMENSIONS		XL
CODE = LMBHDI	L _ _ _ _ H _ _ _ _ SI _ _ _ _			
PF 150 (SI 57)	L	H 2000/2030/2100	H 2400	H* 500 ÷ 2700
	1200	€ 1.287,00	€ 1.841,00	€ 2.178,00
	1400	€ 1.287,00	€ 1.841,00	€ 2.178,00
	1600	€ 1.287,00	€ 1.841,00	€ 2.178,00
	1800	€ 1.468,00	€ 2.029,00	€ 2.435,00
	2000	€ 1.468,00	€ 2.029,00	€ 2.435,00
	2200	€ 1.815,00	€ 2.455,00	-
	2400	€ 1.815,00	€ 2.455,00	-

PARETE FINITA - FINISHED WALL

TYPE B		DIMENSIONI STANDARD - STANDARD DIMENSIONS		XL
CODE = LMBHDIW	L _ _ _ _ H _ _ _ _ SI _ _ _ _			
PF 150 (SI 57)	L	H 2000/2030/2100	H 2400	H* 500 ÷ 2700
	1200	€ 1.716,00	€ 2.046,00	€ 2.420,00
	1400	€ 1.716,00	€ 2.046,00	€ 2.420,00
	1600	€ 1.716,00	€ 2.046,00	€ 2.420,00
	1800	€ 1.958,00	€ 2.255,00	€ 2.706,00
	2000	€ 1.958,00	€ 2.255,00	€ 2.706,00
	2200	€ 2.420,00	€ 2.728,00	-
	2400	€ 2.420,00	€ 2.728,00	-

* Escluso H 2000/2030/2100/2400 mm (vedere colonne dedicate)

* H 2000/2030/2100/2400 mm excluded (see dedicated columns)

Magic Box[®] Linear[®] Domotika

Il controtelaio predisposto per le utenze elettriche
e idriche senza stipiti e coprifili

The pocket frame prepared for electric and water utilities
without doorposts and covering profiles



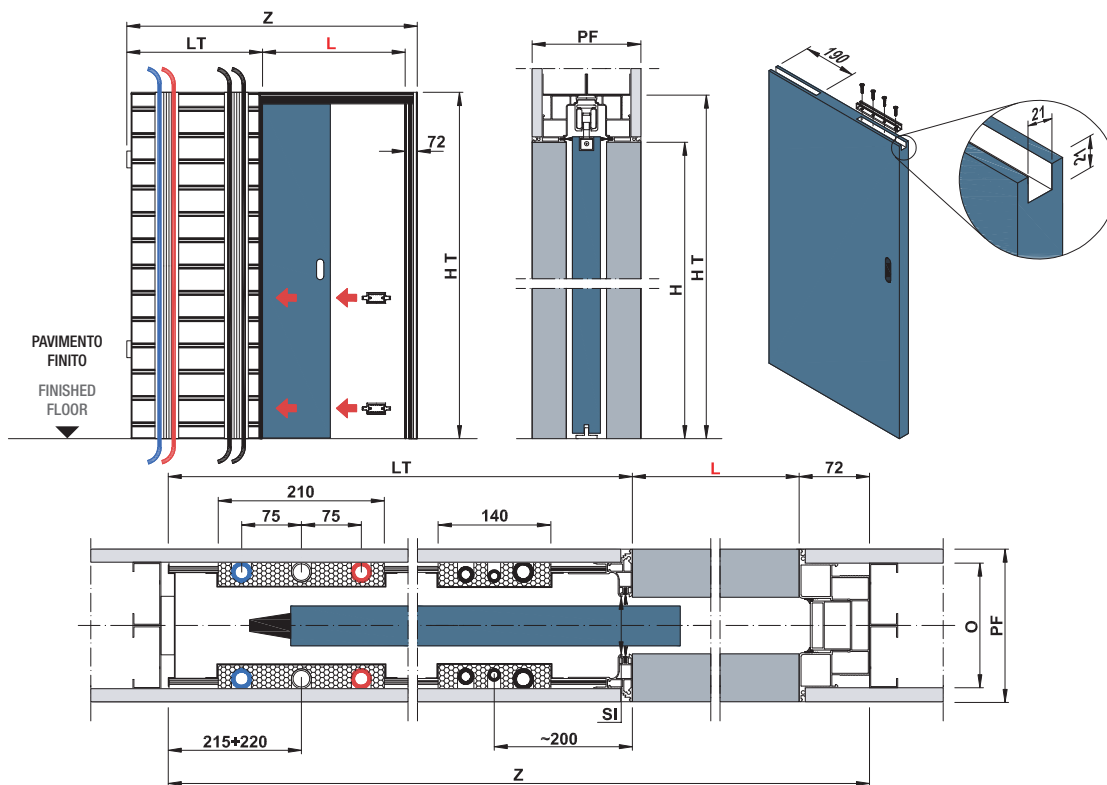

DIMENSIONI STANDARD - STANDARD DIMENSIONS

LUCE DI PASSAGGIO DOORWAY	MISURE DI INGOMBRO OVERALL DIMENSIONS	LT	PANNELLO PORTA (LEGNO) DOOR PANEL (WOOD)	
			LP	HP
L x H	Z x HT			
600 x 2000/2030/2100	1325 x 2070/2100/2170	660	615	1995/2025/2095
700 x 2000/2030/2100	1525 x 2070/2100/2170	760	715	1995/2025/2095
800 x 2000/2030/2100	1725 x 2070/2100/2170	860	815	1995/2025/2095
900 x 2000/2030/2100	1925 x 2070/2100/2170	960	915	1995/2025/2095
1000 x 2000/2030/2100	2125 x 2070/2100/2170	1060	1015	1995/2025/2095
1100 x 2000/2030/2100	2325 x 2070/2100/2170	1160	1115	1995/2025/2095
1200 x 2000/2030/2100	2525 x 2070/2100/2170	1260	1215	1995/2025/2095

PARETE FINITA - FINISHED WALL	
150	lastra singola / single sheet
H	500 ÷ 2700
SI	57
O	125

NOTE TECNICHE - TECHNICAL NOTES

- Realizzazione di controtelai con intervalli in altezza e larghezza ogni 50 mm. • La luce nominale (L) è ridotta di 10 mm. • È consigliabile pannello porta con SP max 40 mm, comprese eventuali cornici fermavetro. • Dimensioni disponibili a richiesta: L=500 ÷ 1300 mm e H=500 ÷ 2700 mm. • Per il fissaggio delle lastre in cartongesso utilizzare viti L max 19 mm in corrispondenza delle doghe di rinforzo della lamiera. • Le misure fanno riferimento ad un pannello porta in legno. Per l'uso di pannelli in vetro è necessario il Kit monopinza vetro Linear® (vedi pag.327).
- La dotazione standard comprende guarnizioni e spazzolini di colore bianco. • I controtelai sono predisposti per l'installazione del kit CoverColor (vedi pag.147). • La dotazione standard comprende nr.2 scatole elettriche a 3 moduli (spessore 40 mm) e nr.2 tubi corrugati premontati Ø 20 mm. È inoltre cablato nr.1 cavo di terra su ogni lato del controtelaio. È possibile inserire fino a nr.3 tubi idraulici per lato con Ø max 25 mm compreso isolamento. Le predisposizioni per la posa di nr. 3 tubi corrugati Ø 16/20/25 mm per le utenze elettriche sono presenti su entrambi i lati del controtelaio.
- Si consiglia l'utilizzo di lastre in cartongesso di 12,5 mm di spessore. • Per misure speciali verificare fattibilità in azienda. • Portata standard dei carrelli 150 Kg.
- Creation of pocket frames with height and width intervals every 50 mm. • The doorway (L) is reduced by 10 mm. • It is advisable to install a door panel with a max. thickness of 40 mm, including any frames for glass. • Dimensions available on request: L=500 ÷ 1300 mm e H=500 ÷ 2700 mm. • To fasten the plasterboard sheets, use screws of max. 19 mm in correspondence with the reinforcement slats of the sheet. • The dimensions refer to a wooden door panel. For the installation of glass panels, Linear® single-clamp kit is necessary (see page 327).
- Standard equipment includes white weatherstrips and white brushes. • The pocket frames have the predisposition for the installation of the CoverColor kit (see page 147).
- The system is supplied with n.2 socket boxes provided with 3 units (40 mm thick) and with n.2 premounted corrugated pipes Ø 20 mm. On each side of the frame there is n. 1 earthing wire. It is possible to host on each side of the frame up to n. 3 plumbings with Ø max of 25 mm insulation included. The settings for the electrical wiring and sockets of n.3 corrugated pipes Ø 16/20/25 mm are on both sides of the frame. • The use of 12.5 mm thick plasterboard sheets is recommended.
- For special dimensions, please check the feasibility with the company. • Standard payload of the supplied hanging kit: 150 Kg.



PARETE FINITA - FINISHED WALL

CODE = LMBDSC L _ _ _ H _ _ _ SI _ _ _	DIMENSIONI STANDARD - STANDARD DIMENSIONS		
L	H 2000/2030/2100	H 2400	
PF 150 (SI 57)	600	€ 1.287,00	€ 1.534,00
	700	€ 1.287,00	€ 1.534,00
	800	€ 1.287,00	€ 1.534,00
	900	€ 1.468,00	€ 1.691,00
	1000	€ 1.468,00	€ 1.691,00
	1100	€ 1.815,00	€ 2.046,00
	1200	€ 1.815,00	€ 2.046,00

XL
H* 500 ÷ 2700
€ 1.815,00
€ 1.815,00
€ 1.815,00
€ 2.029,00
€ 2.029,00
-
-

* Escluso H 2000/2030/2100/2400 mm (vedere colonne dedicate).

* H 2000/2030/2100/2400 mm excluded (see dedicated columns).

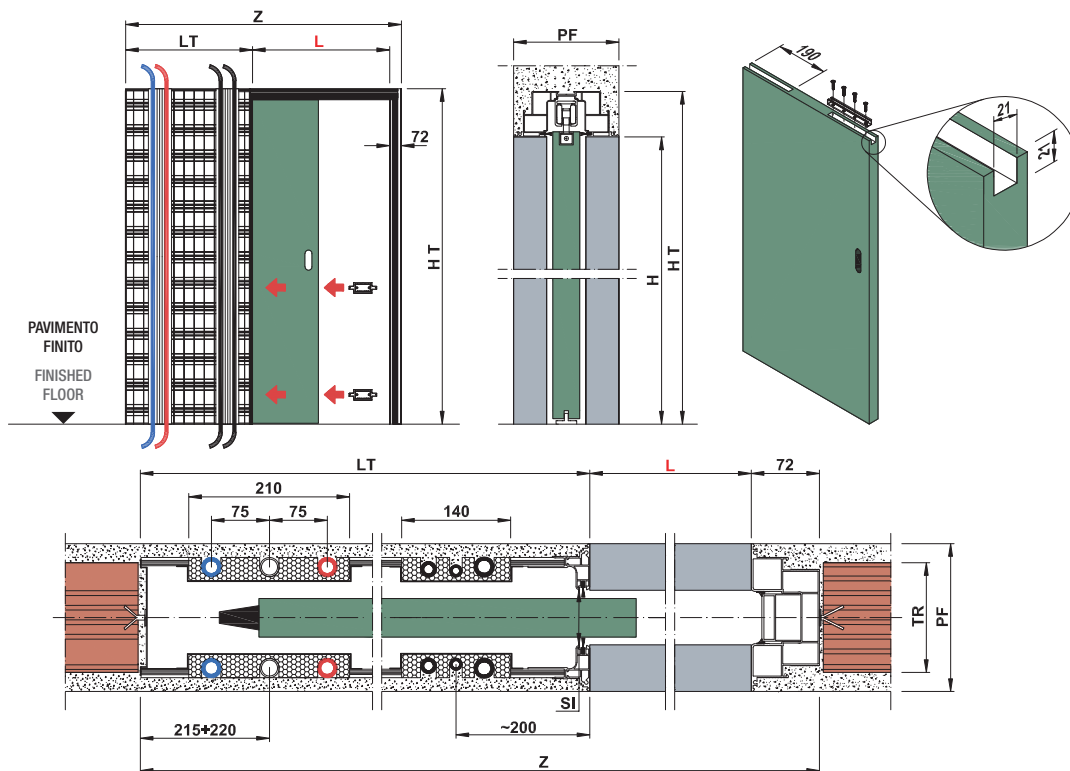

DIMENSIONI STANDARD - STANDARD DIMENSIONS

LUCE DI PASSAGGIO DOORWAY	MISURE DI INGOMBRO OVERALL DIMENSIONS		PANNELLO PORTA (LEGNO) DOOR PANEL (WOOD)	
	L x H	Z x HT	LT	
600 x 2000/2030/2100	1325 x 2070/2100/2170	660	LP	HP
700 x 2000/2030/2100	1525 x 2070/2100/2170	760	615	1995/2025/2095
800 x 2000/2030/2100	1725 x 2070/2100/2170	860	715	1995/2025/2095
900 x 2000/2030/2100	1925 x 2070/2100/2170	960	815	1995/2025/2095
1000 x 2000/2030/2100	2125 x 2070/2100/2170	1060	915	1995/2025/2095
1100 x 2000/2030/2100	2325 x 2070/2100/2170	1160	1015	1995/2025/2095
1200 x 2000/2030/2100	2525 x 2070/2100/2170	1260	1115	1995/2025/2095
			1215	1995/2025/2095

PARETE FINITA - FINISHED WALL	
	150
H	500 ÷ 2700
SI	57
TR	120

NOTE TECNICHE - TECHNICAL NOTES

- Realizzazione di controtelai con intervalli in altezza e larghezza ogni 50 mm. • La luce nominale (L) è ridotta di 10 mm.
- È consigliabile pannello porta con SP max 40 mm, comprese eventuali cornici fermavetro. • Dimensioni disponibili a richiesta: L=500 ÷ 1300 mm e H=500 ÷ 2700 mm.
- Le misure fanno riferimento ad un pannello porta in legno. Per l'uso di pannelli in vetro è necessario il Kit monopinza vetro Linear® (vedi pag.327). • La dotazione standard comprende guarnizioni e spazzolini di colore bianco. • I controtelai sono predisposti per l'installazione del kit CoverColor (vedi pag.147). • La dotazione standard comprende nr.2 scatole elettriche a 3 moduli (spessore 40 mm) e nr. 2 tubi corrugati premontati Ø 20 mm. È inoltre cablato nr.1 cavo di terra su ogni lato del controtelaio. E possibile inserire fino a nr.3 tubi idraulici per lato con Ø max 25 mm compreso isolamento. Le predisposizioni per la posa di nr. 3 tubi corrugati Ø 16/20/25 mm per le utenze elettriche sono presenti su entrambi i lati del controtelaio.
- Per misure speciali verificare fattibilità in azienda. • Portata standard dei carrelli 150 Kg.
- Creation of pocket frames with height and width intervals every 50 mm. • The doorway (L) is reduced by 10 mm. • It is advisable to install a door panel with a max. thickness of 40 mm, including any frames for glass. • Dimensions available on request: L=500 ÷ 1300 mm e H=500 ÷ 2700 mm. • The dimensions refer to a wooden door panel. For the installation of glass panels, Linear® single-clamp kit is necessary (see page 327). • Standard equipment includes white weatherstrips and white brushes.
- The pocket frames have the predisposition for the installation of the CoverColor kit (see page 147). • The system is supplied with n.2 socket boxes provided with 3 units (40 mm thick) and with n.2 premounted corrugated pipes Ø 20 mm. On each side of the frame there is n.1 earthing wire. It is possible to host on each side of the frame up to nr. 3 plumblings with Ø max of 25 mm insulation included. The settings for the electrical wiring and sockets of n.3 corrugated pipes Ø 16/20/25 mm are on both sides of the frame.
- For special dimensions, please check the feasibility with the company. • Standard payload of the supplied hanging kit: 150 Kg.

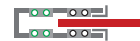

PARETE FINITA - FINISHED WALL

CODE = LMBDSI L _ _ _ H _ _ _ SI _ _ _	DIMENSIONI STANDARD - STANDARD DIMENSIONS		
L	H 2000/2030/2100	H 2400	
PF 150 (SI 57)	600	€ 1.415,00	€ 1.687,00
	700	€ 1.415,00	€ 1.687,00
	800	€ 1.415,00	€ 1.687,00
	900	€ 1.615,00	€ 1.860,00
	1000	€ 1.615,00	€ 1.860,00
	1100	€ 1.996,00	€ 2.250,00
	1200	€ 1.996,00	€ 2.250,00

XL
H* 500 ÷ 2700
€ 1.996,00
€ 1.996,00
€ 1.996,00
€ 2.232,00
€ 2.232,00
-
-

* Escluso H 2000/2030/2100/2400 mm (vedere colonne dedicate).

* H 2000/2030/2100/2400 mm excluded (see dedicated columns).

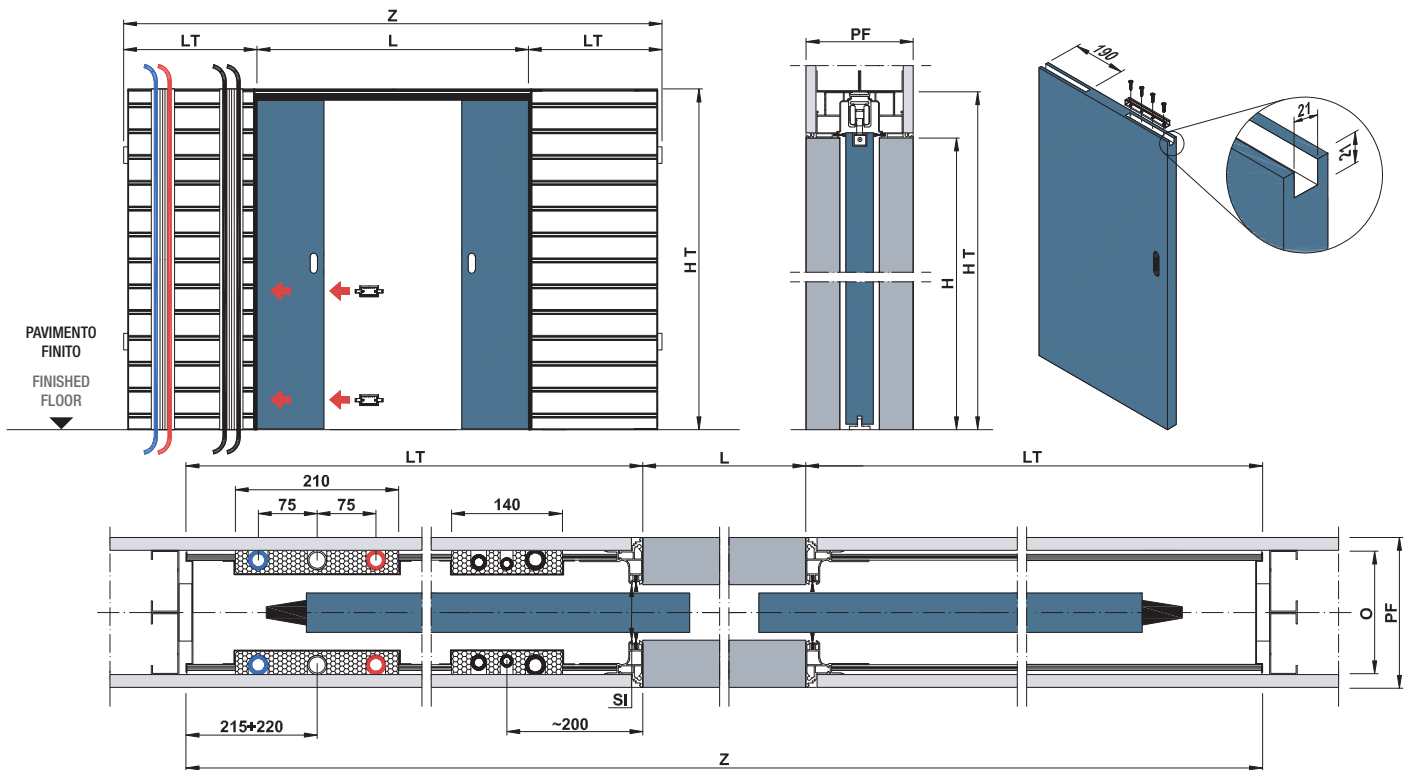

DIMENSIONI STANDARD - STANDARD DIMENSIONS

LUCE DI PASSAGGIO DOORWAY	MISURE DI INGOMBRO OVERALL DIMENSIONS		PANNELLO PORTA (LEGNO) DOOR PANEL (WOOD)	
	L x H	Z x HT	LT	LP / HP
1200 (600+600) x 2000/2030/2100	2525 x 2070/2100/2170	660	615	1995/2025/2095
1400 (700+700) x 2000/2030/2100	2925 x 2070/2100/2170	760	715	1995/2025/2095
1600 (800+800) x 2000/2030/2100	3325 x 2070/2100/2170	860	815	1995/2025/2095
1800 (900+900) x 2000/2030/2100	3725 x 2070/2100/2170	960	915	1995/2025/2095
2000 (1000+1000) x 2000/2030/2100	4125 x 2070/2100/2170	1060	1015	1995/2025/2095
2200 (1100+1100) x 2000/2030/2100	4525 x 2070/2100/2170	1160	1115	1995/2025/2095
2400 (1200+1200) x 2000/2030/2100	4925 x 2070/2100/2170	1260	1215	1995/2025/2095

PARETE FINITA - FINISHED WALL	
150	lastra singola / single sheet
H	500 ÷ 2700
SI	57
O	125

NOTE TECNICHE - TECHNICAL NOTES

- Realizzazione di controtelai con intervalli in altezza e larghezza ogni 50 mm. • La luce nominale (L) è ridotta di 10 mm. • È consigliabile pannello porta con SP max 40 mm, comprese eventuali cornici fermavetro. • Dimensioni disponibili a richiesta: L=500+500 ÷ 1300+1300 mm e H=500 ÷ 2700 mm. • Per il fissaggio delle lastre in cartongesso utilizzare viti L max 19 mm in corrispondenza delle doghe di rinforzo della lamiera. • Le misure fanno riferimento ad un pannello porta in legno. Per l'uso di pannelli in vetro è necessario il Kit monopinza vetro Linear® (vedi pag.327).
- La dotazione standard comprende guarnizioni e spazzolini di colore bianco. • I controtelai sono predisposti per l'installazione del kit CoverColor (vedi pag.147). • La dotazione standard comprende nr.2 scatole elettriche a 3 moduli (spessore 40 mm) e nr. 2 tubi corrugati premontati Ø 20 mm. E inoltre cablato nr.1 cavo di terra su ogni lato del controtelaio. È possibile inserire fino a nr.3 tubi idraulici per lato con Ø max 25 mm compreso isolamento. Le predisposizioni per la posa di nr. 3 tubi corrugati Ø 16/20/25 mm per le utenze elettriche sono presenti su entrambi i lati di un controtelaio per la versione Type A, e su entrambi i controtelai per la versione Type B (da specificare in fase d'ordine). • Si consiglia l'utilizzo di lastre in cartongesso di 12,5 mm di spessore.
- Per misure speciali verificare fattibilità in azienda. • Portata standard dei carrelli 150 Kg.
- Creation of pocket frames with height and width intervals every 50 mm. • The doorway (L) is reduced by 10 mm. • It is advisable to install a door panel with a max. thickness of 40 mm, including any frames for glass. • Dimensions available on request: L=500+500 ÷ 1300+1300 mm e H=500 ÷ 2700 mm. • To fasten the plasterboard sheets, use screws of max. 19 mm in correspondence with the reinforcement slats of the sheet. • The dimensions refer to a wooden door panel. For the installation of glass panels, Linear® single-clamp kit is necessary (see page 327). • Standard equipment includes white weatherstrips and white brushes. • The use of 12.5 mm thick plasterboard sheets is recommended.
- The pocket frames have the predisposition for the installation of the CoverColor kit (see page 147). • The system is supplied with n.2 socket boxes provided with 3 units (40 mm thick) and with n.2 premounted corrugated pipes Ø 20 mm. On each side of the frame there is n. 1 earthing wire. It is possible to host on each side of the frame up to n. 3 plumbings with Ø max of 25 mm insulation included. The settings for the electrical wiring and sockets of n.3 corrugated pipes Ø 16/20/25 mm are on both sides of one pocket frame for the Type A version, and on both pocket frames for the Type B version (to be specified when ordering). • The use of 12.5 mm thick plasterboard sheets is recommended.
- For special dimensions, please check the feasibility with the company. • Standard payload of the supplied hanging kit: 150 Kg.



PARETE FINITA - FINISHED WALL

TYPE A		DIMENSIONI STANDARD - STANDARD DIMENSIONS		XL
CODE = LMBDDC	L _ _ _ _ H _ _ _ _ SI _ _ _ _			
PF 150 (SI 57)	L	H 2000/2030/2100	H 2400	H* 500 ÷ 2700
	1200	€ 1.930,00	€ 2.762,00	€ 3.267,00
	1400	€ 1.930,00	€ 2.762,00	€ 3.267,00
	1600	€ 1.930,00	€ 2.762,00	€ 3.267,00
	1800	€ 2.202,00	€ 3.044,00	€ 3.653,00
	2000	€ 2.202,00	€ 3.044,00	€ 3.653,00
	2200	€ 2.722,00	€ 3.682,00	-
	2400	€ 2.722,00	€ 3.682,00	-

PARETE FINITA - FINISHED WALL

TYPE B		DIMENSIONI STANDARD - STANDARD DIMENSIONS		XL
CODE = LMBDCW	L _ _ _ _ H _ _ _ _ SI _ _ _ _			
PF 150 (SI 57)	L	H 2000/2030/2100	H 2400	H* 500 ÷ 2700
	1200	€ 2.574,00	€ 3.069,00	€ 3.630,00
	1400	€ 2.574,00	€ 3.069,00	€ 3.630,00
	1600	€ 2.574,00	€ 3.069,00	€ 3.630,00
	1800	€ 2.937,00	€ 3.382,00	€ 4.059,00
	2000	€ 2.937,00	€ 3.382,00	€ 4.059,00
	2200	€ 3.630,00	€ 4.092,00	-
	2400	€ 3.630,00	€ 4.092,00	-

* Escluso H 2000/2030/2100/2400 mm (vedere colonne dedicate)

* H 2000/2030/2100/2400 mm excluded (see dedicated columns)

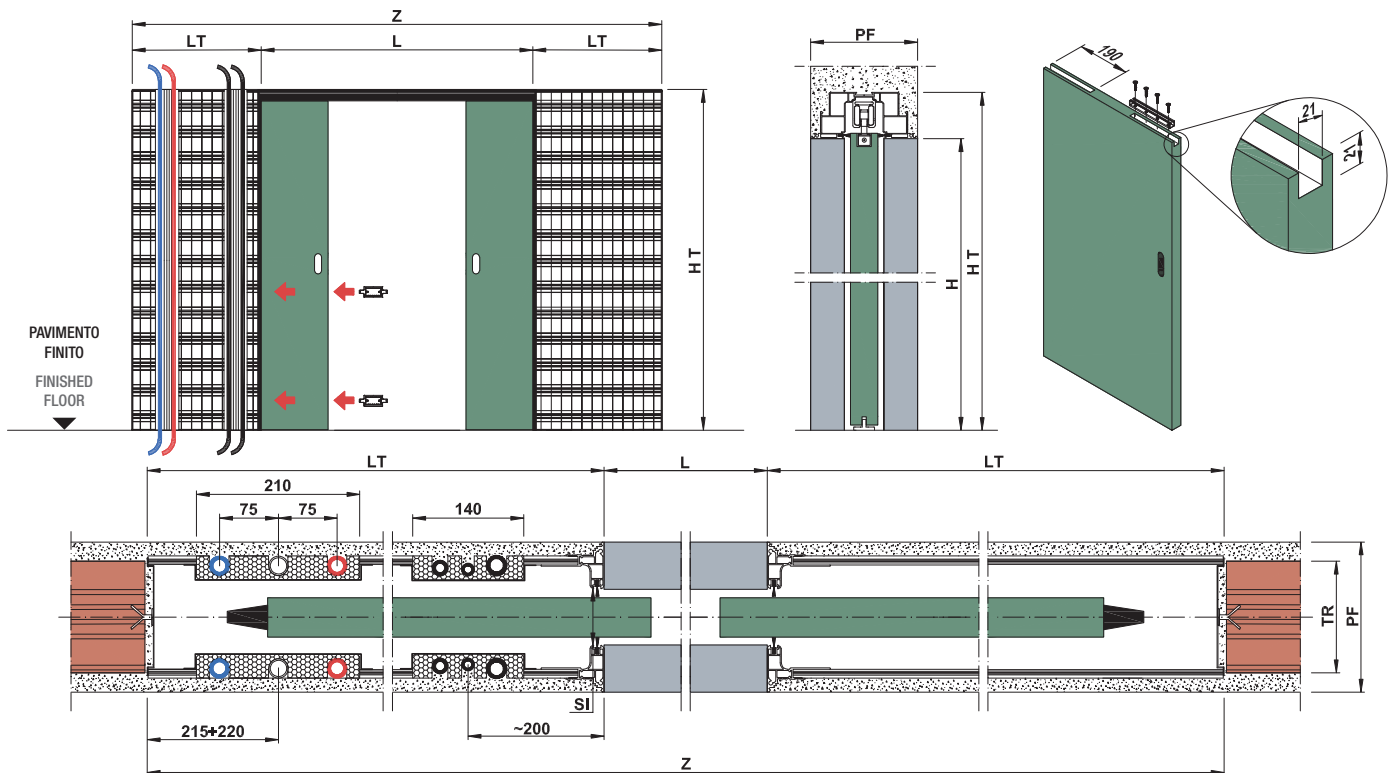

DIMENSIONI STANDARD - STANDARD DIMENSIONS

LUCE DI PASSAGGIO DOORWAY	MISURE DI INGOMBRO OVERALL DIMENSIONS		PANNELLO PORTA (LEGNO) DOOR PANEL (WOOD)	
	L x H	Z x HT	LT	LP HP
1200 (600+600) x 2000/2030/2100	2525 x 2070/2100/2170	660	615	1995/2025/2095
1400 (700+700) x 2000/2030/2100	2925 x 2070/2100/2170	760	715	1995/2025/2095
1600 (800+800) x 2000/2030/2100	3325 x 2070/2100/2170	860	815	1995/2025/2095
1800 (900+900) x 2000/2030/2100	3725 x 2070/2100/2170	960	915	1995/2025/2095
2000 (1000+1000) x 2000/2030/2100	4125 x 2070/2100/2170	1060	1015	1995/2025/2095
2200 (1100+1100) x 2000/2030/2100	4525 x 2070/2100/2170	1160	1115	1995/2025/2095
2400 (1200+1200) x 2000/2030/2100	4925 x 2070/2100/2170	1260	1215	1995/2025/2095

PARETE FINITA - FINISHED WALL	
	150
H	500 ÷ 2700
SI	57
TR	120

NOTE TECNICHE - TECHNICAL NOTES

- Realizzazione di controtelai con intervalli in altezza e larghezza ogni 50 mm. • La luce nominale (L) è ridotta di 10 mm.
- È consigliabile pannello porta con SP max 40 mm, comprese eventuali cornici fermavetro. • Dimensioni disponibili a richiesta: L=500+500 ÷ 1300+1300 mm e H=500 ÷ 2700 mm.
- Le misure fanno riferimento ad un pannello porta in legno. Per l'uso di pannelli in vetro è necessario il Kit monopinza vetro Linear® (vedi pag.327).
- La dotazione standard comprende guarnizioni e spazzolini di colore bianco. • I controtelai sono predisposti per l'installazione del kit CoverColor (vedi pag.147). • La dotazione standard comprende nr.2 scatole elettriche a 3 moduli (spessore 40 mm) e nr.2 tubi corrugati premontati Ø 20 mm. E inoltre cablato nr.1 cavo di terra su ogni lato del controtelaio. È possibile inserire fino a nr.3 tubi idraulici per lato con Ø max 25 mm compreso isolamento. Le predisposizioni per la posa di nr. 3 tubi corrugati Ø 16/20/25 mm per le utenze elettriche sono presenti su entrambi i lati di un controtelaio per la versione Type A, e su entrambi i controtelai per la versione Type B (da specificare in fase d'ordine). • Per misure speciali verificare fattibilità in azienda. • Portata standard dei carrelli 150 Kg.
- Creation of pocket frames with height and width intervals every 50 mm. • The doorway (L) is reduced by 10 mm.
- It is advisable to install a door panel with a max. thickness of 40 mm, including any frames for glass.
- Dimensions available on request: L=500+500 ÷ 1300+1300 mm e H=500 ÷ 2700 mm. • The dimensions refer to a wooden door panel. For the installation of glass panels, Linear® single-clamp kit is necessary (see page 327). • Standard equipment includes white weatherstrips and white brushes. • The pocket frames have the predisposition for the installation of the CoverColor kit (see page 147). • The system is supplied with n.2 socket boxes provided with 3 units (40 mm thick) and with n.2 premounted corrugated pipes Ø 20 mm. On each side of the frame there is n. 1 earthing wire. It is possible to host on each side of the frame up to n. 3 plumbings with Ø max of 25 mm insulation included. The settings for the electrical wiring and sockets of n.3 corrugated pipes Ø 16/20/25 mm are on both sides of one pocket frame for the Type A version, and on both pocket frames for the Type B version (to be specified when ordering).
- For special dimensions, please check the feasibility with the company. • Standard payload of the supplied hanging kit: 150 Kg.

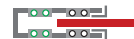
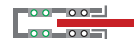

PARETE FINITA - FINISHED WALL

TYPE A		DIMENSIONI STANDARD - STANDARD DIMENSIONS		XL
CODE = LMBDDI	L _ _ _ H _ _ _ SI _ _ _	H 2000/2030/2100	H 2400	H* 500 ÷ 2700
PF 150 (SI 57)	L			
	1200	€ 2.123,00	€ 3.038,00	€ 3.593,00
	1400	€ 2.123,00	€ 3.038,00	€ 3.593,00
	1600	€ 2.123,00	€ 3.038,00	€ 3.593,00
	1800	€ 2.423,00	€ 3.348,00	€ 4.018,00
	2000	€ 2.423,00	€ 3.348,00	€ 4.018,00
	2200	€ 2.994,00	€ 4.051,00	-
	2400	€ 2.994,00	€ 4.051,00	-

PARETE FINITA - FINISHED WALL

TYPE B		DIMENSIONI STANDARD - STANDARD DIMENSIONS		XL
CODE = LMBDDIW	L _ _ _ H _ _ _ SI _ _ _	H 2000/2030/2100	H 2400	H* 500 ÷ 2700
PF 150 (SI 57)	L			
	1200	€ 2.831,00	€ 3.375,00	€ 3.993,00
	1400	€ 2.831,00	€ 3.375,00	€ 3.993,00
	1600	€ 2.831,00	€ 3.375,00	€ 3.993,00
	1800	€ 3.230,00	€ 3.720,00	€ 4.464,00
	2000	€ 3.230,00	€ 3.720,00	€ 4.464,00
	2200	€ 3.993,00	€ 4.501,00	-
	2400	€ 3.993,00	€ 4.501,00	-

* Escluso H 2000/2030/2100/2400 mm (vedere colonne dedicate)

* H 2000/2030/2100/2400 mm excluded (see dedicated columns)

PRINCIPALI ACCESSORI A RICHIESTA - MAIN ACCESSORIES ON DEMAND

CARRELLI - HANGING KIT

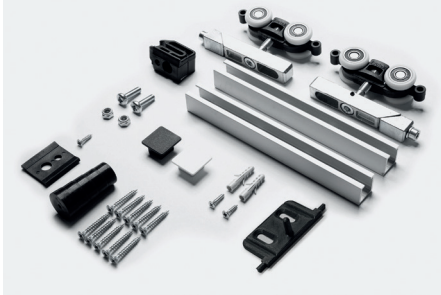

Kit carrello 150 Kg
Hanging kit 150 Kg

€ 95,00



Fermo extra in apertura
Extra opening stop

€ 20,00

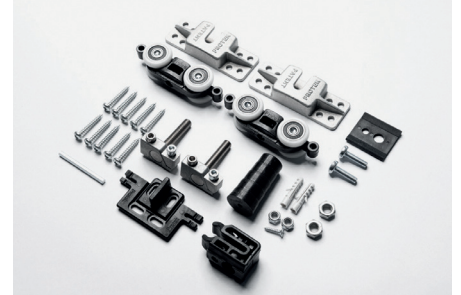

Lifty System® - kit carrello 150 Kg non incluso € 50,00
Lifty System® - hanging kit 150 Kg not included

VETRO - GLASS



Kit pinza vetro piccola
Small clamps kit

€ 290,00



Kit pinza vetro grande
Big clamps kit

€ 340,00



Kit monopinza vetro
Single-clamp kit

€ 300,00

AZIONAMENTI E GIUNZIONE - AUTOMATION AND UNION

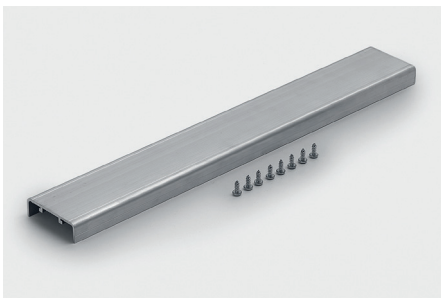

Kit giunzione
Union kit

€ 49,00



Kit autochiusura
Self-closing kit

€ 385,00

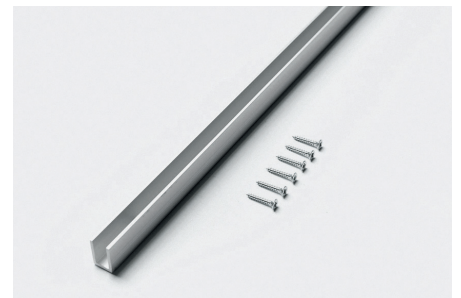

Kit scorrimento facile
Easy sliding kit

€ 49,00



Push&Pull

€ 60,00



Kit chiusura ammortizzata *
Soft closer kit

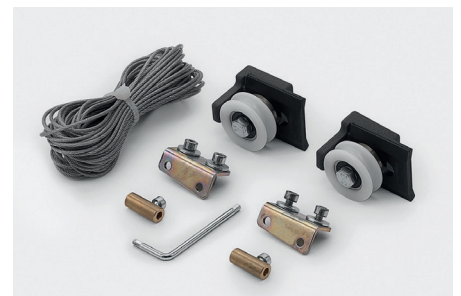

Kit apertura simultanea
Simultaneous opening kit

€ 99,00

PRINCIPALI ACCESSORI A RICHIESTA - MAIN ACCESSORIES ON DEMAND

ACUSTICA - ACOUSTICS



Para-spifferi superiore
Upper weatherstrip

€ 55,00

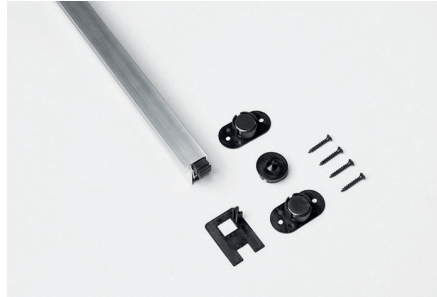

Para-spifferi inferiore
Bottom weatherstrip

€ 89,00

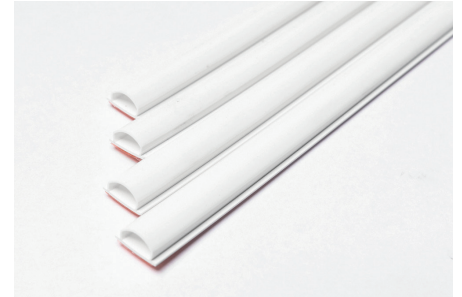

Guarnizioni acustiche **
Acoustic seals

€ 79,00

MOTORIZZAZIONE - MOTORIZATION

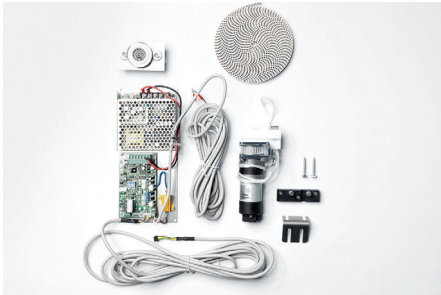

Kit motorizzazione integrato
Integrated automation kit

€ 1.650,00

OPTIONAL PER VERSIONI ELEKTRO E DOMOTIKA - OPTIONS FOR ELEKTRO AND DOMOTIKA VERSIONS

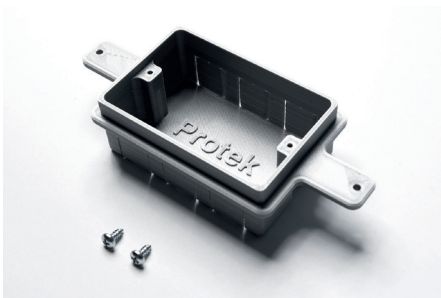

Scatoletta elettrica extra
Extra socket box

€ 50,00

* Disponibile per portate da 40 a 80 Kg , vedi pag. 321
Available for loads from 40 to 80 Kg, see page 321

** Disponibile anche in nero
Available in black version as well

VEDI ELENCO COMPLETO DA PAG. 313
SERRATURE E MANIGLIE DA PAG. 306
STIPITI E COPRIFILI DA PAG. 324

SEE FULL LIST FROM PAGE 313
LOCKS AND HANDLES FROM PAGE 306
DOORPOSTS AND COVERING PROFILES FROM PAGE 324

PRINCIPALI ACCESSORI A RICHIESTA - MAIN ACCESSORIES ON DEMAND

CARRELLI - HANGING KIT

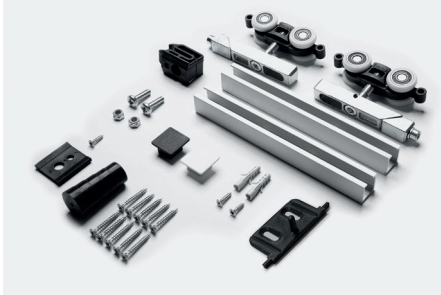

Kit carrello Linear® 150 Kg
Linear® hanging kit 150 Kg

€ 115,00

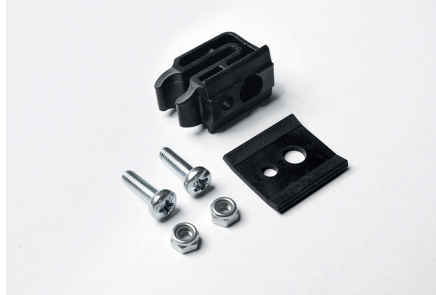

Fermo extra in apertura
Extra opening stop

€ 20,00

SPAZZOLINI E GUARNIZIONI - BRUSHES AND WEATHERSTRIPS



Spazzolini (neri, bianchi o grigi)
Brushes (black, white or grey)

€ 20,00

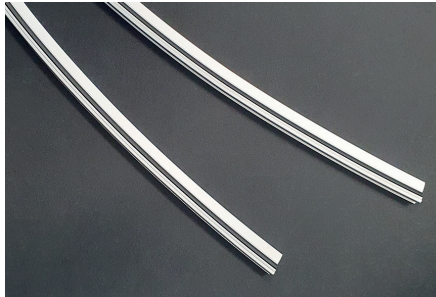

Guarnizioni (nere, bianche o grigie)
Weatherstrips (black, white or grey)

€ 22,00

AZIONAMENTI E CHIUSURE - AUTOMATION AND CLOSURES



Kit riduttore luce di passaggio
Kit doorway adaptor

€ 140,00



Kit autochiusura Linear®
Linear® self-closing kit

€ 490,00

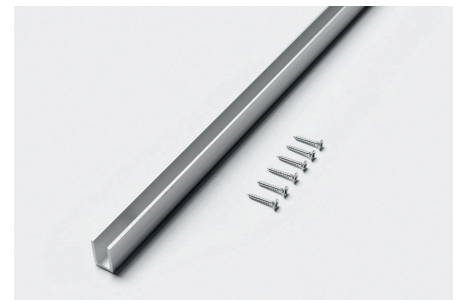

Kit scorrimento facile
Easy sliding kit

€ 49,00



Kit chiusura ammortizzata Linear®. Disponibile per portate da 40 a 80 Kg, vedi pag. 328
Linear® Soft closer kit. Available for loads from 40 to 80 Kg, see page 328

PRINCIPALI ACCESSORI A RICHIESTA - MAIN ACCESSORIES ON DEMAND

VETRO - GLASS

 Kit Linear® monopinza vetro
 Linear® single-clamp kit

€ 530,00

OPTIONAL PER VERSIONI ELEKTRO E DOMOTIKA - OPTIONS FOR ELEKTRO AND DOMOTIKA VERSIONS

 Scatoletta elettrica extra
 Extra socket box

€ 50,00

ALTRI OPTIONAL DISPONIBILI - OTHER AVAILABLE OPTIONS

 FiloSoffitto
 Pag.139

 FiloBattuta
 Pag.143

 CoverColor
 Pag.147

 VEDI ELENCO COMPLETO DA PAG. 313
 SERRATURE E MANIGLIE DA PAG. 306

 SEE FULL LIST FROM PAGE 313
 LOCKS AND HANDLES FROM PAGE 306

Skudo[®] Collection

Il controtelaio in kit

The pocket frame in kit

255 Skudo® Singolo e Doppio

Skudo®

Singolo e Doppio

Il controtelaio in kit singolo o doppio per pareti in cartongesso con dimensioni ridottissime

The single or double pocket frame in kit for plasterboard walls, with very small dimensions

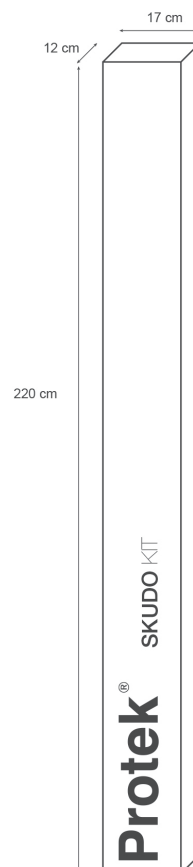

PRINCIPALI ACCESSORI A RICHIESTA - MAIN ACCESSORIES ON DEMAND

Kit carrello 150 Kg
Hanging kit 150 Kg

Fermo extra in apertura
Extra opening stop

Lifty System®
Lifty System®

Kit pinza vetro piccola
Small clamps kit

Kit pinza vetro grande
Big clamps kit

Kit monopinza vetro
Single-clamp kit

Kit giunzione
Union kit

Kit autochiusura
Self closing kit

Kit scorrimento facile
Easy sliding kit

Push&Pull

Kit apertura simultanea
Simultaneous opening kit

Kit chiusura ammortizzata
Soft closer kit

Para-spifferi superiore
Upper weatherstrip

Para-spifferi inferiore
Bottom weatherstrip

Guarnizioni acustiche
Acoustic seals

Kit motorizzazione integrato
Integrated automatic kit

Kit coprifilo
Covering profile kit

Kit stipiti
Doorpost kit

VEDI ELENCO COMPLETO DA PAG. 313
SERRATURE E MANIGLIE DA PAG. 306
STIPITI E COPRIFILI DA PAG. 324

SEE FULL LIST FROM PAGE 313
LOCKS AND HANDLES FROM PAGE 306
DOORPOSTS AND COVERING PROFILES FROM PAGE 324



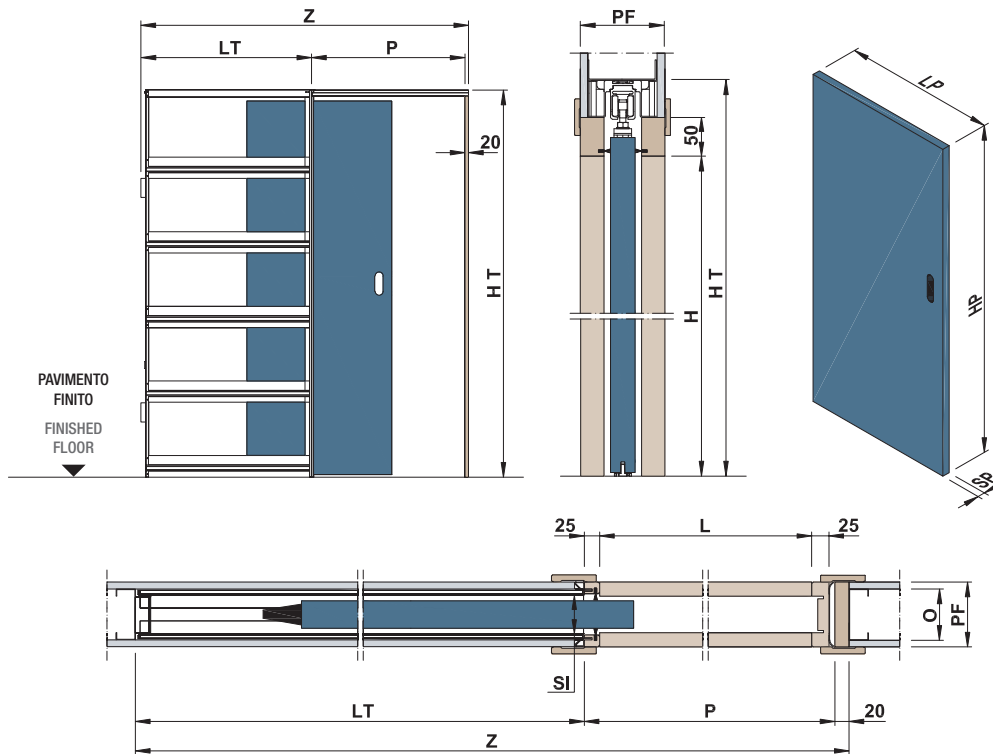

DIMENSIONI STANDARD - STANDARD DIMENSIONS

LUCE DI PASSAGGIO DOORWAY		MISURE DI INGOMBRO OVERALL DIMENSIONS		PANNELLO PORTA (LEGNO) DOOR PANEL (WOOD)	
L x H	Z x HT	P	LT	LP	HP
600 x 2000/2030/2100	1310 x 2100/2130/2200	655	635	615 ÷ 630	2010/2040/2110
700 x 2000/2030/2100	1510 x 2100/2130/2200	755	735	715 ÷ 730	2010/2040/2110
800 x 2000/2030/2100	1710 x 2100/2130/2200	855	835	815 ÷ 830	2010/2040/2110
900 x 2000/2030/2100	1910 x 2100/2130/2200	955	935	915 ÷ 930	2010/2040/2110
1000 x 2000/2030/2100	2110 x 2100/2130/2200	1055	1035	1015 ÷ 1030	2010/2040/2110

PARETE FINITA - FINISHED WALL				
	100	lastra singola / single sheet	125	lastra doppia / double sheet
H		2000/2030/2100		2000/2030/2100
SI		55		55
O		75		75

NOTE TECNICHE - TECHNICAL NOTES

- Il kit è disponibile per pareti finite (PF) in cartongesso da 100 e 125 mm.
- È consigliabile l'utilizzo di pannelli porta con spessore (SP) max 40 mm, comprese eventuali cornici fermavetro.
- Per il fissaggio delle lastre di cartongesso utilizzare viti L max 19 mm in corrispondenza delle doghe di rinforzo della lamiera.
- Si consiglia l'utilizzo di lastre di cartongesso di 12,5 mm di spessore per parete finita (PF) 100 mm. Per ottenere una parete finita (PF) 125 mm utilizzare la doppia lastra di 12,5 mm.
- Per misure speciali verificare fattibilità in azienda. • Portata del sistema 80 Kg.
- The kit is available for plasterboard finished walls (PF) 100 and 125 mm.
- It's advisable to install a door panel with a max. thickness of 40 mm, including any frames for glass.
- To fasten the plasterboard sheets, use screws of max. 19mm in correspondence with the reinforcement slats of the sheets.
- For finished wall (PF) 100 mm it's advisable to use plasterboard sheets with 12,5 mm thickness. For finished wall (PF) 125 mm use a double plasterboard sheet with 12,5 mm thickness.
- For special dimensions, please check the feasibility with the company. • System payload 80 Kg.



PARETE FINITA - FINISHED WALL

CODE = KTSKSNC L _ _ _ H _ _ _ SI _ _ _	DIMENSIONI STANDARD - STANDARD DIMENSIONS	
PF 100-125 (SI 55)	L	H 2000/2030/2100
	600	€ 210,00
	700	€ 210,00
	800	€ 210,00
	900	€ 220,00
	1000	€ 255,00

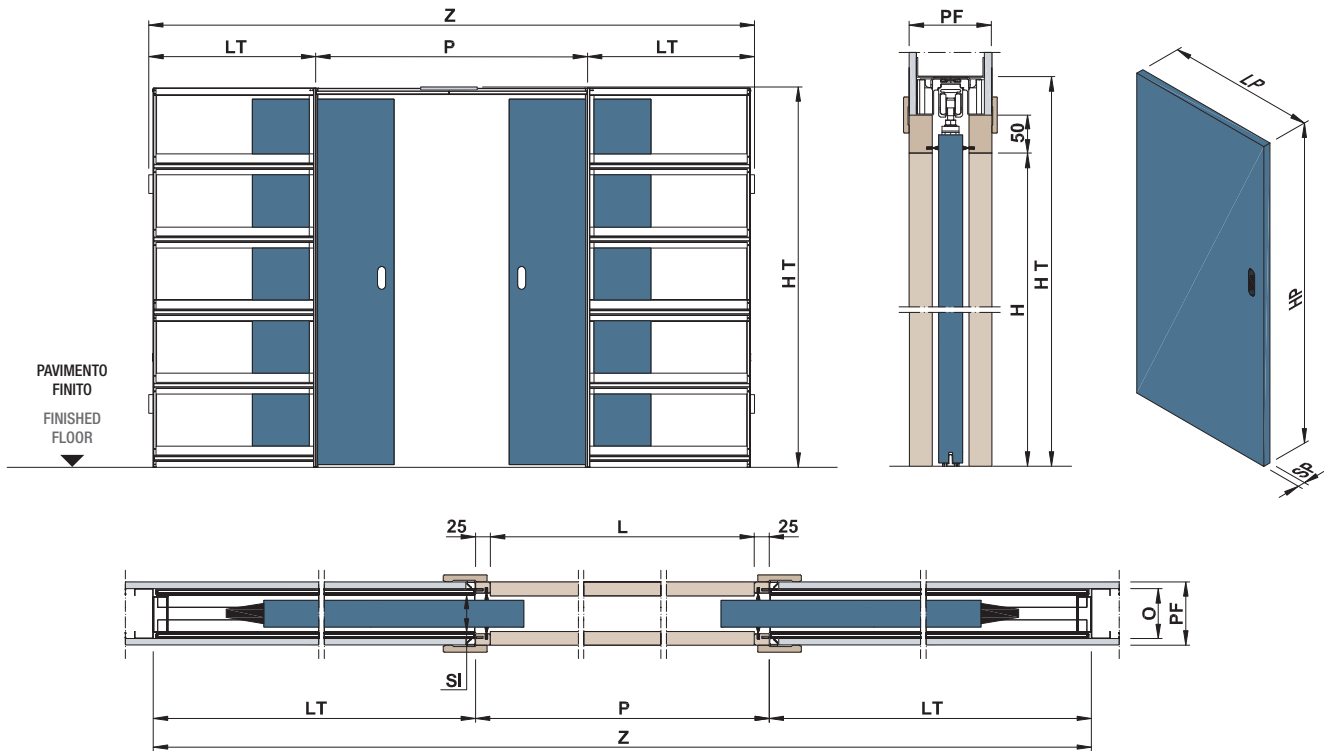
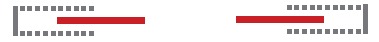

DIMENSIONI STANDARD - STANDARD DIMENSIONS

LUCE DI PASSAGGIO DOORWAY	MISURE DI INGOMBRO OVERALL DIMENSIONS			PANNELLO PORTA (LEGNO) DOOR PANEL (WOOD)	
		L x H	Z x HT	P	LT
1200 (600+600) x 2000/2030/2100	2520 x 2100/2130/2200	1250	635	615 ÷ 630	2010/2040/2110
1400 (700+700) x 2000/2030/2100	2920 x 2100/2130/2200	1450	735	715 ÷ 730	2010/2040/2110
1600 (800+800) x 2000/2030/2100	3320 x 2100/2130/2200	1650	835	815 ÷ 830	2010/2040/2110
1800 (900+900) x 2000/2030/2100	3720 x 2100/2130/2200	1850	935	915 ÷ 930	2010/2040/2110
2000 (1000+1000) x 2000/2030/2100	4120 x 2100/2130/2200	2050	1035	1015 ÷ 1030	2010/2040/2110

PARETE FINITA - FINISHED WALL				
	100	lastra singola / single sheet	125	lastra doppia / double sheet
H		2000/2030/2100		2000/2030/2100
SI		55		55
O		75		75

NOTE TECNICHE - TECHNICAL NOTES

- Il kit è disponibile per pareti finite (PF) in cartongesso da 100 e 125 mm.
- È consigliabile l'utilizzo di pannelli porta con spessore (SP) max 40 mm, comprese eventuali cornici fermavetro.
- Per il fissaggio delle lastre di cartongesso utilizzare viti L max 19 mm in corrispondenza delle doghe di rinforzo della lamiera.
- Si consiglia l'utilizzo di lastre di cartongesso di 12,5 mm di spessore per parete finita (PF) 100 mm. Per ottenere una parete finita (PF) 125 mm utilizzare la doppia lastra di 12,5 mm.
- Per misure speciali verificare fattibilità in azienda. • Portata del sistema 80 Kg.
- The kit is available for plasterboard finished walls (PF) 100 and 125 mm.
- It's advisable to install a door panel with a max. thickness of 40 mm, including any frames for glass.
- To fasten the plasterboard sheets, use screws of max. 19mm in correspondence with the reinforcement slats of the sheets.
- For finished wall (PF) 100 mm it's advisable to use plasterboard sheets with 12,5 mm thickness. For finished wall (PF) 125 mm use a double plasterboard sheet with 12,5 mm thickness.
- For special dimensions, please check the feasibility with the company. • System payload 80 Kg.



PARETE FINITA - FINISHED WALL

CODE = KTSKDPC L _ _ _ _ H _ _ _ _ SI _ _ _ _		DIMENSIONI STANDARD - STANDARD DIMENSIONS
PF 100-125 (SI 55)	L	H 2000/2030/2100
	1200 (600+600)	€ 420,00
	1400 (700+700)	€ 420,00
	1600 (800+800)	€ 420,00
	1800 (900+900)	€ 440,00
	2000 (1000+1000)	€ 510,00

Wallout Collection

I kit scorrevoli esterno muro

External wall sliding kits

- 263** Kit Zero
- 265** Kit Laura
- 267** Kit Kristal
- 269** Kit Woody
- 271** Kit Libbry

Kit Zero

È il sistema di scorrimento con guida in alluminio anodizzato, dotato di carrelli estetici a scorrimento radiale.

Il sistema consente l'installazione di un pannello porta in vetro che scorre esternamente alla parete senza che venga percepita alcuna rotazione. Il montaggio avviene in maniera facile e veloce.

It is the sliding system with anodized aluminium track, equipped with radial sliding aesthetic wheels. The system allows the installation of a glass door panel that slides outside the wall without any rotation being perceived.

Assembly is quick and easy.



Vedi pag.273 per schede tecniche - See page 273 for technical sheets

PRINCIPALI ACCESSORI A RICHIESTA - MAIN ACCESSORIES ON DEMAND

Kit chiusura ammortizzata
Soft closer kit

KTZEROL1935KG080	KIT ZERO KG 80	€ 1.490,00
------------------	----------------	------------

NOTE TECNICHE - TECHNICAL NOTES

- Il Kit Zero è adatto per porte scorrevoli in vetro esterno muro
- È costituito da una guida sagomata in alluminio anodizzato, tappi laterali della stessa finitura, una guida di ancoraggio a muro e carrelli estetici a scorrimento radiale.
- Consente il montaggio di pannelli porta fino a L 900 (nominali) con un peso max di 80 Kg e spessore (SP) 10 mm.
- The Zero Kit is suitable for sliding glass doors outside the wall.
- It consists of a shaped track in anodized aluminium, side caps of the same finishing, a wall anchoring track and radial sliding aesthetic wheels.
- It allows the installation of door panels up to L 900 (nominal) with a maximum weight of 80 Kg and thickness (SP) 10 mm.



Kit Laura

È il sistema di scorrimento con guida tonda in alluminio anodizzato, che consente l'installazione di un pannello porta in legno che scorre esternamente alla parete.
Il montaggio avviene in maniera facile e veloce.
Il kit è disponibile anche nel modello KRISTAL, per porte in vetro.

It is the system with round anodized aluminium track for the installation of an external sliding wooden door.
The installation is easier and fast.
The kit is also available in the KRISTAL model, for glass door panels.



Vedi pag.274 per schede tecniche - See page 274 for technical sheets

PRINCIPALI ACCESSORI A RICHIESTA - MAIN ACCESSORIES ON DEMAND

Kit scorrimento facile
Easy sliding kit

Kit maniglie
Door handles kit

KTLAURAL1660KG060	KIT LAURA KG 60	€ 240,00
KTLAURAL1660KG080	KIT LAURA KG 80	€ 260,00

NOTE TECNICHE - TECHNICAL NOTES

- Il Kit Laura è adatto per porte scorrevoli esterno muro in legno, è costituito da una guida tonda in alluminio anodizzato e da staffette per il fissaggio a parete.
- Consente il montaggio di pannelli porta fino a L 800 (nominali) con un peso max di 80 Kg e spessore max (SP) 45 mm.
- In presenza dello zoccolino, le squadrette di fissaggio a parete saranno da spessorare con gli elementi pretagliati in dotazione.
- Il Kit è disponibile in due versioni: per portata massima fino a 60 Kg o fino a 80 Kg.
- The Laura Kit allows the installation of an external sliding wooden door. The kit is provided with an anodized aluminium top track and wall fixing brackets.
- It allows the installation of door panels up to L 800 mm (doorway), up to 80 Kg and of max (SP) 45 mm thick.
- The fixing brackets have to be thicked, using the supplied elements, in case of presence of skirting board.
- The kit is available in two models: for door panels up to 60 Kg or up to 80 Kg.



Kit Kristal

È il sistema di scorrimento con guida tonda in alluminio anodizzato, che consente l'installazione di un pannello porta in vetro che scorre esternamente alla parete.

Il montaggio avviene in maniera facile e veloce.

Il kit è disponibile anche nel modello LAURA, per porte in legno.

It is the system with round anodized aluminium track for the installation of an external sliding glass door. The installation is easier and fast.

The kit is also available in the LAURA model, for wooden door panels.



Vedi pag.275 per schede tecniche - See page 275 for technical sheets

PRINCIPALI ACCESSORI A RICHIESTA - MAIN ACCESSORIES ON DEMAND

Kit maniglie
Door handles kit

KTKRISTAL1660KG060	KIT KRISTAL KG 60	€ 440,00
KTKRISTAL1660KG080	KIT KRISTAL KG 80	€ 460,00

NOTE TECNICHE - TECHNICAL NOTES

- Il Kit Kristal è adatto per porte scorrevoli esterno muro in vetro. È costituito da una guida tonda in alluminio anodizzato e da staffette per il fissaggio a parete.
- Consente il montaggio di pannelli in vetro fino a L 800 (nominali) con un peso max di 80 Kg.
- Gli spessori consentiti per le porte in vetro sono 8-10-12 mm.
- Il kit è disponibile in due versioni: per portata massimo fino a 60 Kg o fino a 80 Kg.
- The Kristal Kit allows the installation of an external sliding glass door. It is provided with a round anodized aluminium top track and wall fixing brackets.
- It allows the installation of door panels up to L 800 mm (doorway), up to 80 Kg.
- Suitable for glass door panels with 8-10-12 mm thick.
- The kit is available in two models: for door panels up to 60 Kg or up to 80 Kg.



Kit Woody

È il sistema di scorrimento completo di guida in alluminio, mantovana, montante di battuta e coprifili verniciabili, che consente l'installazione di un pannello porta in legno.

Il montante di battuta e i coprifili consentono la chiusura completa della porta, anche con serratura (da ordinare separatamente).

L'assemblaggio è facilitato dai numerosi elementi ad incastro.

Disponibile anche in versione doppia e in versione per porte in vetro con l'aggiunta delle apposite pinze.

It is the sliding system complete with aluminium track, paintable pelmet, vertical post and covering profiles, which allows the installation of an external wooden door panel.

The vertical post and the covering profiles allow complete closure of the door, even with a lock (to be ordered separately).

The assembly is facilitated by many built-in components. It is also available in double version and in version for glass doors with the addition of the specific clamps.



Vedi pag.276 per schede tecniche - See page 276 for technical sheets

PRINCIPALI ACCESSORI A RICHIESTA - MAIN ACCESSORIES ON DEMAND

Kit carrello 150 Kg
Hanging kit 150 Kg

Kit scorrimento facile
Easy sliding kit

Paraspifferi superiore
Upper weatherstrip

Kit maniglie
Door handles kit

Fermo extra in apertura
Extra opening stop

Kit autochiusura
Self closing kit

Paraspifferi inferiore
Bottom weatherstrip

Kit pinza vetro piccola
Small clamps kit

Lifty System®
Lifty System®

Kit chiusura ammortizzata
Soft closer kit

Guarnizioni acustiche
Acoustic seals

KTWOODYL1935KG080	KIT WOODY MODELLO SINGOLO/ SINGLE KIT WOODY	€ 270,00
-------------------	---	----------

NOTE TECNICHE - TECHNICAL NOTES

- Il Kit Woody è adatto per porte in legno o cristallo scorrevoli, è completo di traverso in legno con guida in alluminio, montante di battuta, coprifili e mantovana.
- Consente il montaggio di porte fino a L 900 x H 2100 mm (nominali), con un peso di max 80 Kg e di spessore max (SP) 45 mm.
- The Woody Kit allows the installation of an external sliding system of a wooden or glass door panel.
- The kit is provided with aluminium track, vertical post, covering profiles and pelmet.
- Standard door panels up to L 900 x H 2100 mm, up to 80 Kg and of max (SP) 45 mm thick can be installed on the system.



Kit Libbry

È il sistema di scorrimento completo di guida in alluminio e mantovana verniciabile che consente l'installazione di un pannello porta in legno esterno alla parete. Facile da montare ed economico. Disponibile anche in versione senza mantovana e in versione per porte in vetro con l'aggiunta delle apposite pinze.

It is the sliding system complete with aluminium track and paintable pelmet which allows the installation of an external wooden door panel. Easy to assemble and cheap. It is also available in version without pelmet and in version for glass doors with the addition of the specific clamps.



Vedi pag.277 per schede tecniche - See page 277 for technical sheets

PRINCIPALI ACCESSORI A RICHIESTA - MAIN ACCESSORIES ON DEMAND

Kit carrello 150 Kg
Hanging kit 150 Kg

Kit scorrimento facile
Easy sliding kit

Guarnizioni acustiche
Acoustic seals

Kit monopinza vetro
Single-clamp kit

Fermo extra in apertura
Extra opening stop

Kit chiusura ammortizzata
Soft closer kit

Kit pinza vetro piccola
Small clamps kit

Lifty System®
Lifty System®

Kit maniglie
Door handles kit

Kit pinze vetro grande
Big clamps kit

KTLIBBRYL1800KG080	KIT LIBBRY COMPLETO - COMPLETE LIBBRY KIT	€ 180,00
KTGEL1800KGO8000	Guida L = 1800 mm + Kit carrello + Squadrette di fissaggio Track L = 1800 mm + Hanging kit + Fixing brackets	€ 110,00
KTGEL3000KGO8000	Guida L = 3000 mm + Kit carrello + Squadrette di fissaggio Track L = 3000 mm + Hanging kit + Fixing brackets	€ 190,00
KTCA000150KGNW	Solo Kit carrello 150 Kg. Only Hanging kit 150 Kg.	€ 95,00
KTCA00080KGNW	Solo Kit carrello 80 Kg. Only Hanging kit 80 Kg.	€ 75,00

NOTE TECNICHE - TECHNICAL NOTES

- Il Kit Libbry è adatto per porte scorrevoli esterno muro in legno, costituito da guida in alluminio estruso completa di mantovana.
- Consente il montaggio di pannelli in legno fino a L 900 mm (nominali), con un peso di max 80 Kg.
- In presenza di pannelli porta con spessore (SP) > 40 mm le squadrette di fissaggio a parete saranno da spessorare con degli elementi pretagliati non in dotazione.
- The Libbry Kit allows the installation of an external sliding wooden door. The kit is provided with an aluminium top track and pelmet.
- The kit allows the installation of wooden door panels up to L 900 mm (doorway), up to 80 Kg.
- For the installation of door panels > 40 mm thick, the fixing brackets have to be thicked, using already cut elements (not supplied), in case of presence of skirting board.



Schede tecniche

Technical sheets



Kit Zero

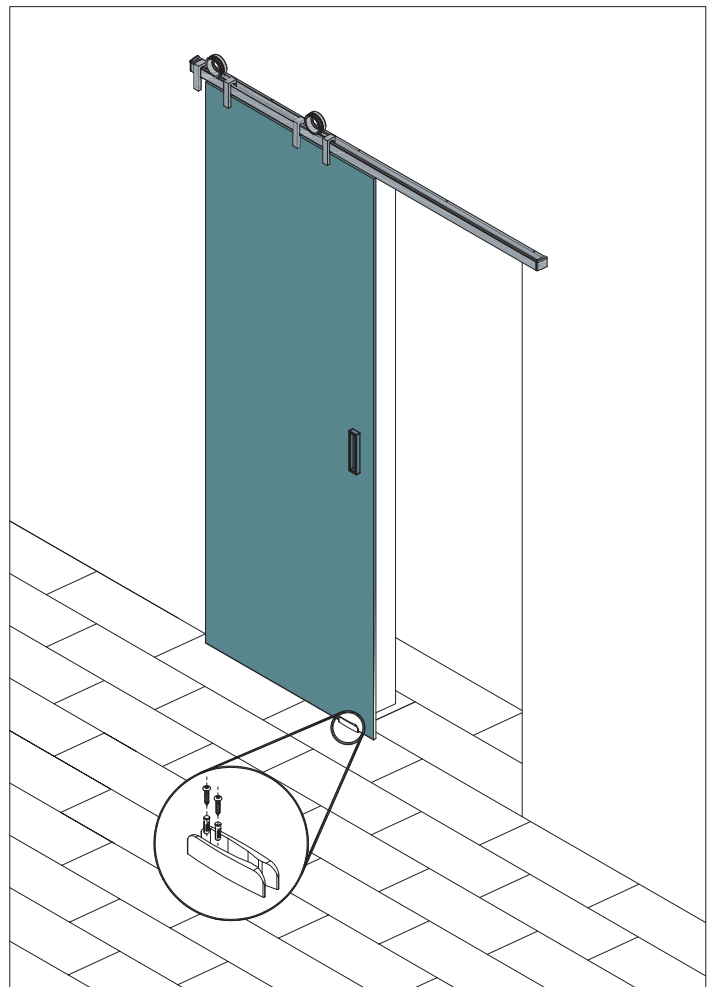
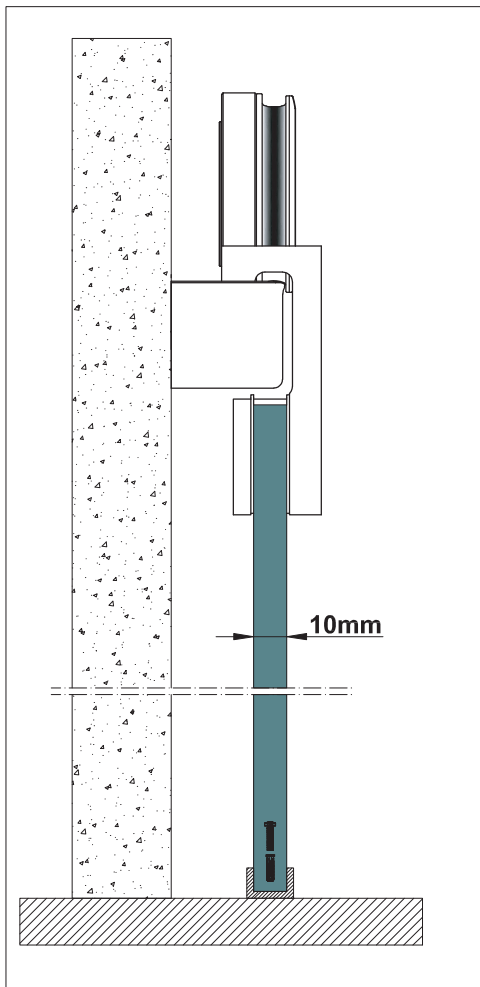



Kit Laura

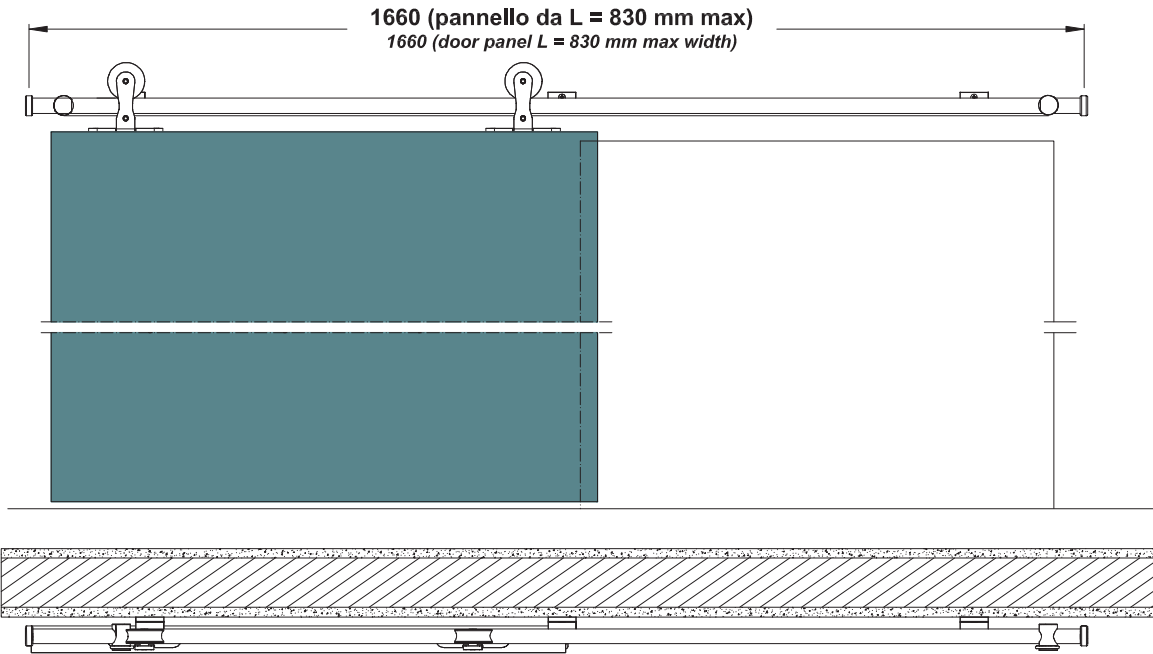

Installazione a parete senza zoccolino
Installation without skirting board

Installazione a parete con zoccolino
Installation with skirting board

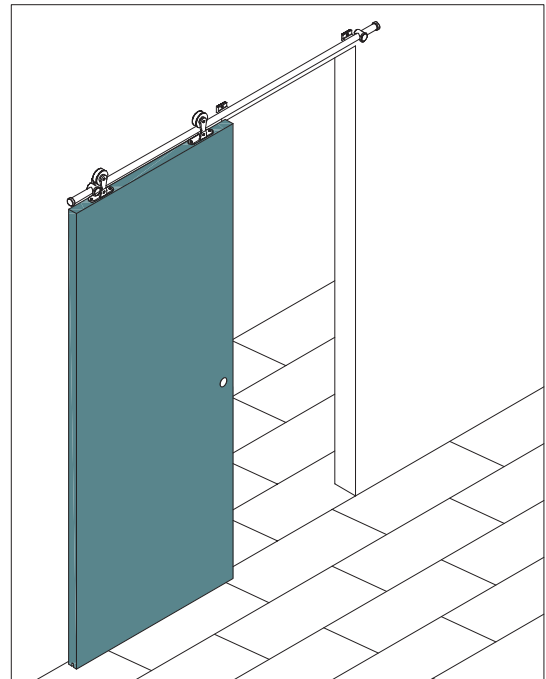
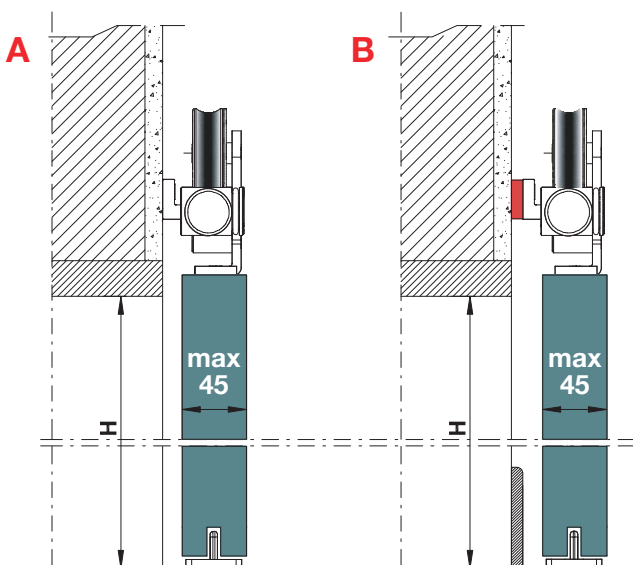



Kit Kristal

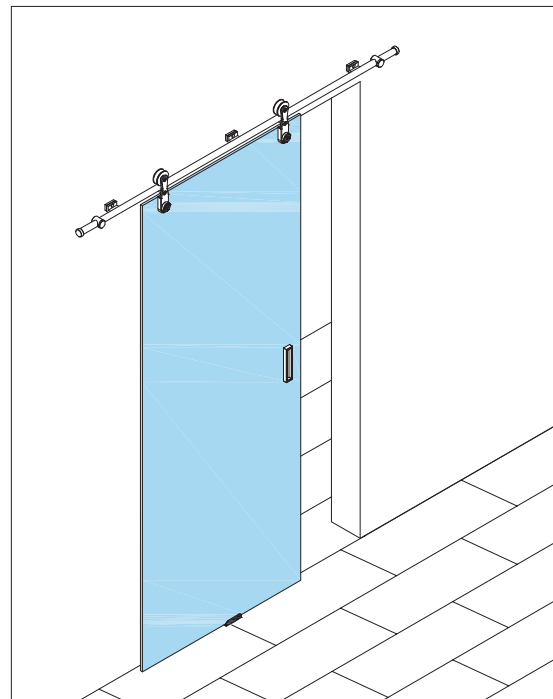
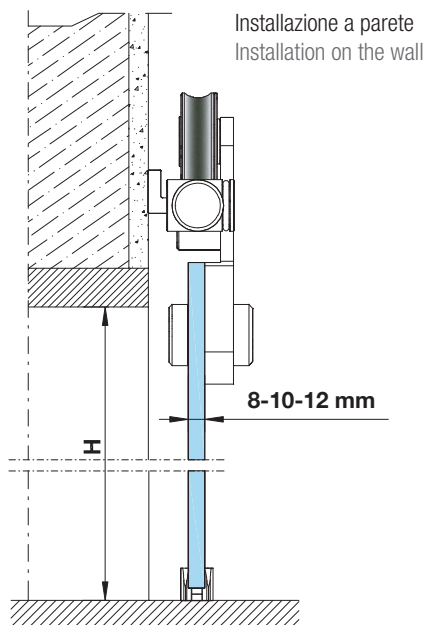
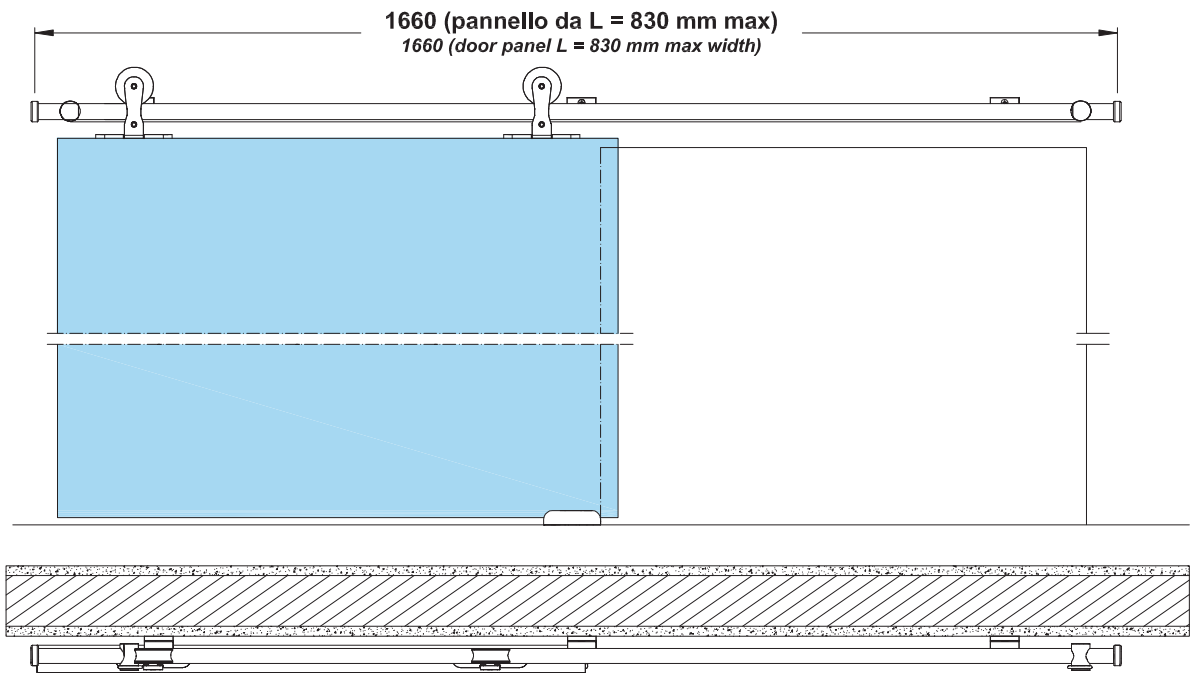



Kit Woody

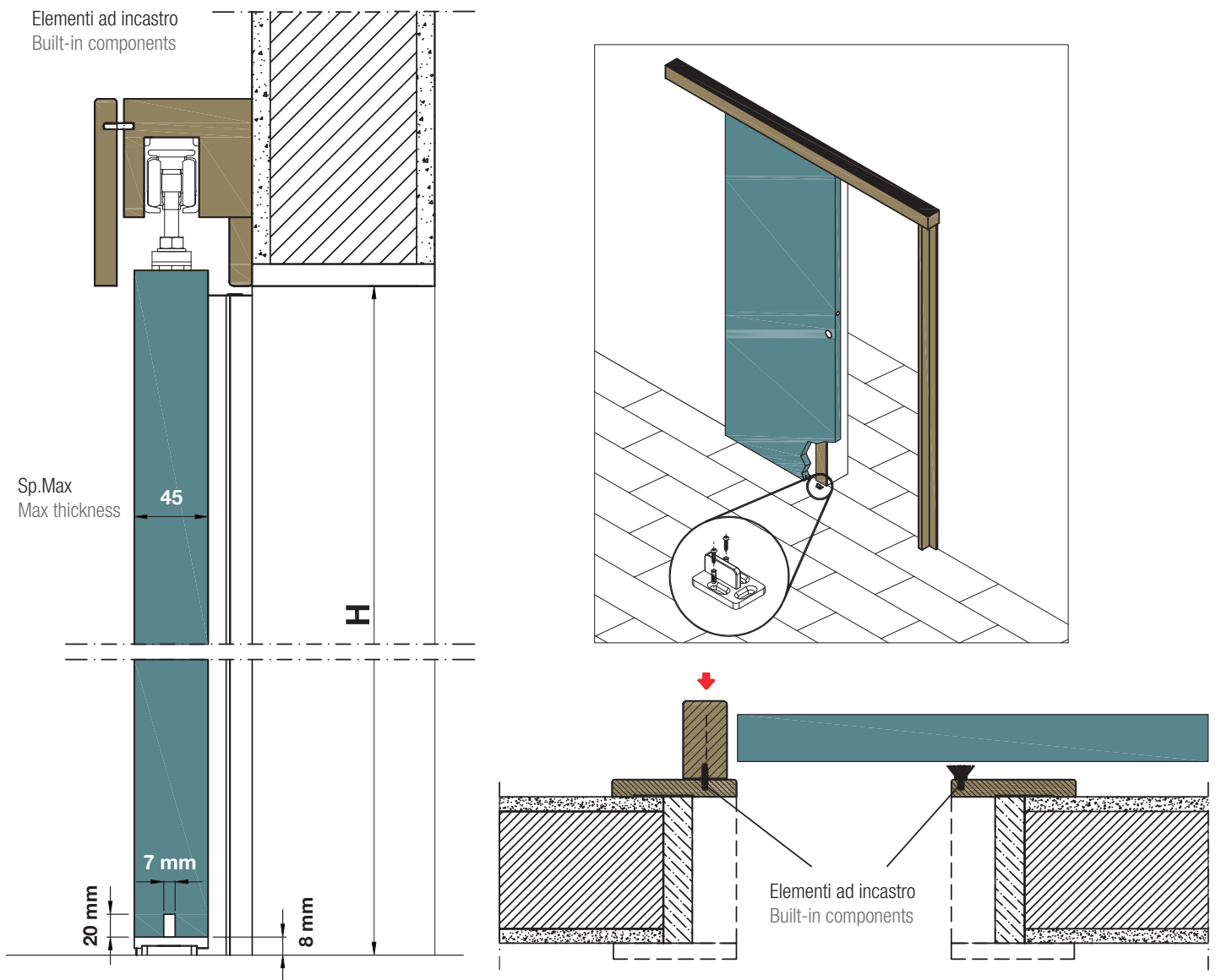



Kit Libbry

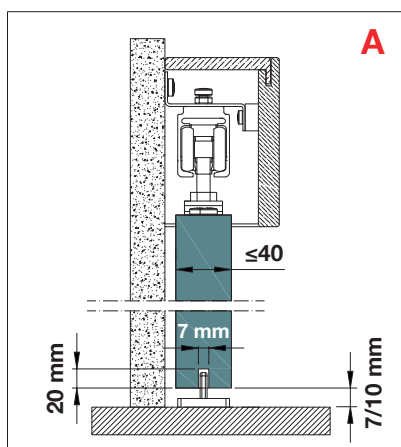
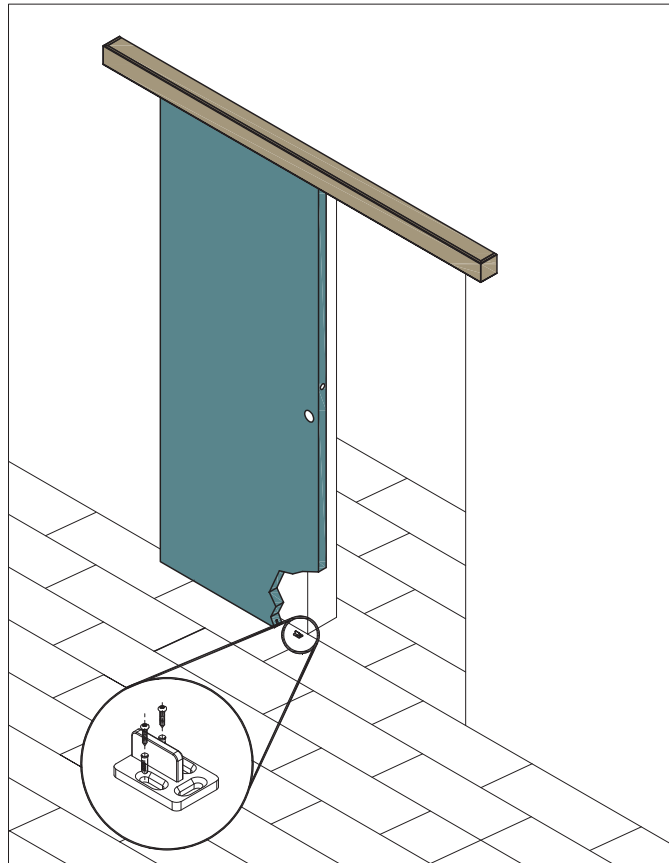

Installazione a parete senza zoccolino,
per pannelli con spessore (SP) ≤ 40 mm.
Installation without skirting board, for door
panels of (SP) ≤ 40 mm thick.

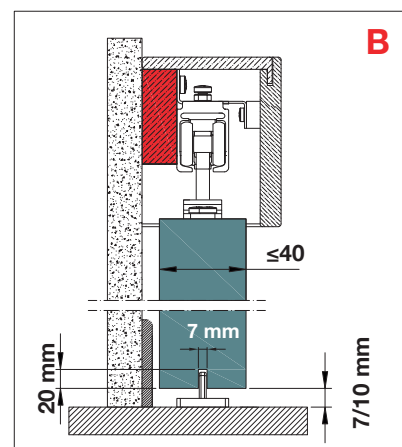

Installazione a parete con zoccolino, per pannelli
con spessore (SP) > 40 mm.
Installation with skirting board, for door
panels of (SP) > 40 mm thick.

Outdoor Collection

Controtelai per esterno

Pocket frames for outdoor

- 281** Shutter
- 289** GridShutter
- 297** Sky Alzante

Shutter

Monoguida singola per persiana o inferriata

Single singletrack window shutter or grating



PRINCIPALI ACCESSORI A RICHIESTA - MAIN ACCESSORIES ON DEMAND

Kit carrello 150 Kg
Hanging kit 150 Kg

Kit scorrimento facile
Easy sliding kit

Kit motorizzazione integrato
Integrated automation kit

VEDI ELENCO COMPLETO DA PAG. 313

SEE FULL LIST FROM PAGE 313



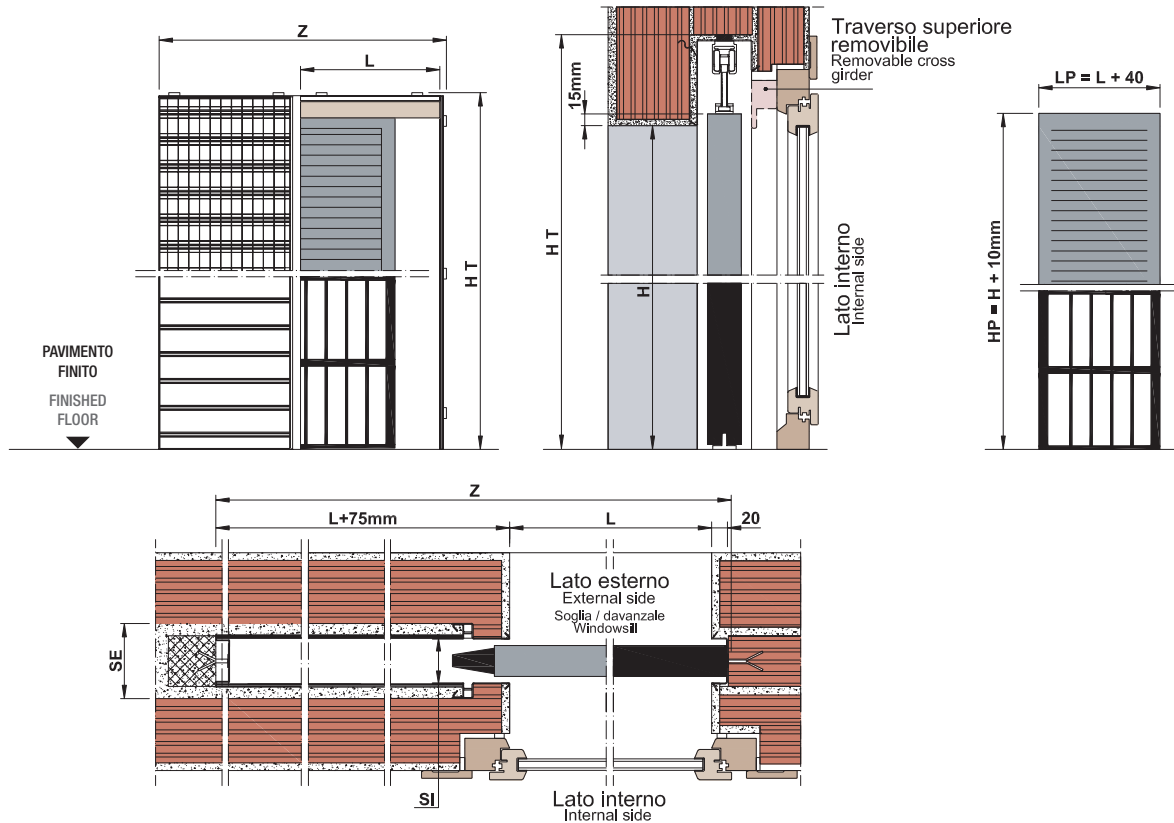

DIMENSIONI STANDARD - STANDARD DIMENSIONS

LUCE DI PASSAGGIO DOORWAY		MISURE DI INGOMBRO OVERALL DIMENSIONS		DIMENSIONI PERSIANA/INFERRIATA THICKNESS OF SHUTTER/GRATING	
L	H	Z	HT	LP	HP
500 ÷ 1500	500 ÷ 2900	$(L \times 2) + 100$	$H + 120$	$L + 40$	$H + 10$

	DIMENSIONI - SPESSORI DIMENSIONS - THICKNESSES	
SE	105	125
SI	67	87

ESEMPIO DI CALCOLO DEGLI INGOMBRI EXAMPLE OF CALCULATION OF THE OVERALL DIMENSIONS
$L = 900 \text{ mm}$ $H = 2100 \text{ mm}$
APPLICARE LA FORMULA APPLY THE FORMULA
$Z = (900 \times 2) + 100 = 1900 \text{ mm}$
$HT = 2100 + 120 = 2220 \text{ mm}$

NOTE TECNICHE - TECHNICAL NOTES

- Per altezze (H) superiori a 2400 mm è preferibile l'impiego del controtelaio con sede interna (SI) 87 mm.
- Per sede interna (SI) da 67 mm è preferibile l'impiego di persiane/inferriate di spessore max 50 mm.
- In caso di motorizzazione, il controtelaio dovrà essere maggiorato in larghezza (L) di 100 mm, altrimenti la luce di passaggio sarà ridotta di 100 mm.
- Fondo del controtelaio in alluminio.
- Per misure speciali verificare fattibilità in azienda.
- For heights (H) bigger than 2400 mm, it is advisable to use pocket frames with internal seat (SI) of 87 mm.
- For pocket frames with internal opening (SI) of 67mm, it is suitable for shutters/grating up to 50 mm thick.
- In case of motorisation, the pocket frame must be increased in width (L) by 100 mm, otherwise the doorway will be reduced by 100 mm.
- Pocket frame bottom in aluminium.
- For special dimensions, please check the feasibility with the company.



DIMENSIONI STANDARD - STANDARD DIMENSIONS

CODE = SSGE L _ _ _ H _ _ _ SI _ _ _

SE 105 (SI 67)	L	500 ÷ 800	850 ÷ 1150	1200 ÷ 1500	1550 ÷ 1850	1900 ÷ 2200	2250 ÷ 2550	2600 ÷ 2900
	500 ÷ 700	€ 700,00	€ 730,00	€ 760,00	€ 790,00	€ 820,00	€ 850,00	€ 1.020,00
	750 ÷ 950	€ 760,00	€ 790,00	€ 820,00	€ 850,00	€ 885,00	€ 920,00	€ 1.150,00
	1000 ÷ 1250	€ 870,00	€ 905,00	€ 940,00	€ 980,00	€ 1.020,00	€ 1.060,00	€ 1.320,00
	1300 ÷ 1500	€ 990,00	€ 1.030,00	€ 1.070,00	€ 1.120,00	€ 1.170,00	€ 1.220,00	€ 1.530,00

SE 125 (SI 87)	L	500 ÷ 800	850 ÷ 1150	1200 ÷ 1500	1550 ÷ 1850	1900 ÷ 2200	2250 ÷ 2550	2600 ÷ 2900
	500 ÷ 700	€ 790,00	€ 810,00	€ 830,00	€ 850,00	€ 935,00	€ 960,00	€ 1.150,00
	750 ÷ 950	€ 850,00	€ 875,00	€ 900,00	€ 930,00	€ 995,00	€ 1.030,00	€ 1.230,00
	1000 ÷ 1250	€ 960,00	€ 990,00	€ 1.020,00	€ 1.050,00	€ 1.120,00	€ 1.210,00	€ 1.390,00
	1300 ÷ 1500	€ 1.100,00	€ 1.140,00	€ 1.180,00	€ 1.250,00	€ 1.330,00	€ 1.440,00	€ 1.650,00

Shutter Doppio

Monoguida doppia per persiana o inferriata

Double singletrack window shutter or grating



PRINCIPALI ACCESSORI A RICHIESTA - MAIN ACCESSORIES ON DEMAND

Kit carrello 150 Kg
Hanging kit 150 Kg

Kit apertura simultanea
Simultaneous opening kit

Kit scorrimento facile
Easy sliding kit

Kit motorizzazione integrato
Integrated automation kit

VEDI ELENCO COMPLETO DA PAG. 313

SEE FULL LIST FROM PAGE 313



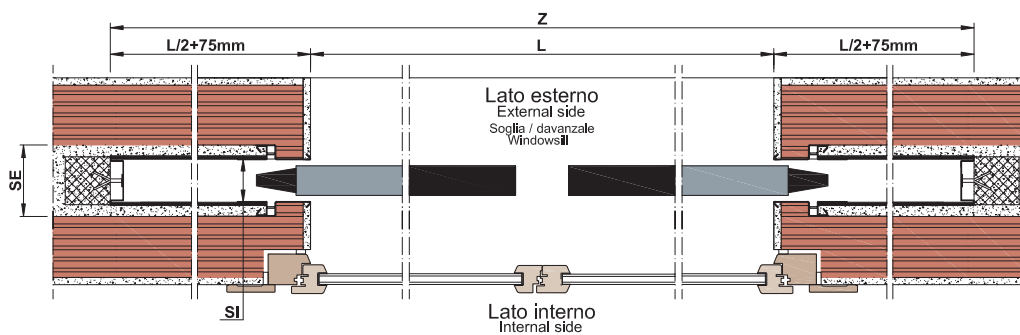
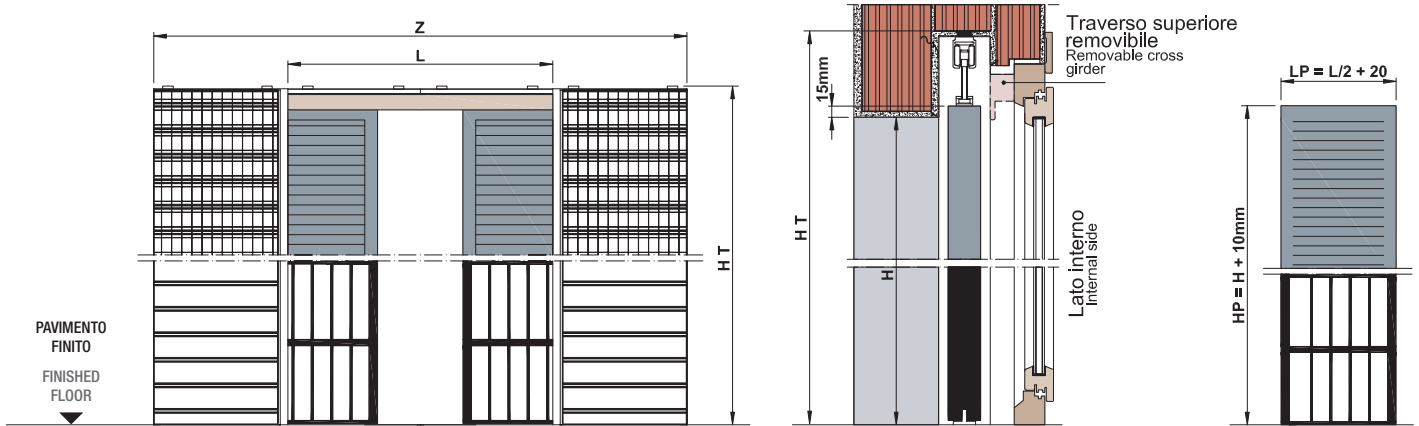

DIMENSIONI STANDARD - STANDARD DIMENSIONS

LUCE DI PASSAGGIO DOORWAY		MISURE DI INGOMBRO OVERALL DIMENSIONS		DIMENSIONI PERSIANA/INFERRIATA THICKNESS OF SHUTTER/GRATING	
L	H	Z	HT	LP	HP
1000 (500+500) ÷ 3000 (1500+1500)	500 ÷ 2900	(L x 2) + 150	H + 120	L/2 + 20	H + 10

	DIMENSIONI - SPESSORI DIMENSIONS - THICKNESSES	
SE	105	125
SI	67	87

ESEMPIO DI CALCOLO DEGLI INGOMBRI EXAMPLE OF CALCULATION OF THE OVERALL DIMENSIONS
L = 1400 mm H = 2000 mm
APPLICARE LA FORMULA APPLY THE FORMULA
Z = (1400x2) + 150 = 2950 mm
HT = 2000 + 120 = 2120 mm

NOTE TECNICHE - TECHNICAL NOTES

- Per altezze (H) superiori a 2400 mm è preferibile l'impiego del controtelaio con sede interna (SI) 87 mm.
- Per sede interna (SI) da 67 mm è preferibile l'impiego di persiane/inferriate di spessore max 50 mm.
- In caso di motorizzazione, il controtelaio dovrà essere maggiorato in larghezza (L) di 50 + 50 mm, altrimenti la luce di passaggio sarà ridotta di 100 mm.
- Fondo del controtelaio in alluminio.
- Per misure speciali verificare fattibilità in azienda.
- For heights (H) bigger than 2400 mm, it is advisable to use pocket frames with internal seat (SI) of 87 mm.
- For pocket frames with internal opening (SI) of 67mm, it is suitable for shutters/grating up to 50 mm thick.
- In case of motorisation, the pocket frame must be increased in width (L) by 50+50 mm, otherwise the doorway will be reduced by 100 mm.
- Pocket frame bottom in aluminium.
- For special dimensions, please check the feasibility with the company.



DIMENSIONI STANDARD - STANDARD DIMENSIONS

CODE = DSGE L _ _ _ _ H _ _ _ _ SI _ _ _

SE 105 (SI 67)	L	500 ÷ 800	850 ÷ 1150	1200 ÷ 1500	1550 ÷ 1850	1900 ÷ 2200	2250 ÷ 2550	2600 ÷ 2900
	1000 ÷ 1400	€ 1.400,00	€ 1.460,00	€ 1.520,00	€ 1.580,00	€ 1.640,00	€ 1.700,00	€ 2.040,00
	1500 ÷ 1900	€ 1.520,00	€ 1.580,00	€ 1.640,00	€ 1.700,00	€ 1.770,00	€ 1.840,00	€ 2.300,00
	2000 ÷ 2500	€ 1.740,00	€ 1.810,00	€ 1.880,00	€ 1.960,00	€ 2.040,00	€ 2.120,00	€ 2.640,00
	2600 ÷ 3000	€ 1.980,00	€ 2.060,00	€ 2.140,00	€ 2.240,00	€ 2.340,00	€ 2.440,00	€ 3.060,00

SE 125 (SI 87)	L	500 ÷ 800	850 ÷ 1150	1200 ÷ 1500	1550 ÷ 1850	1900 ÷ 2200	2250 ÷ 2550	2600 ÷ 2900
	1000 ÷ 1400	€ 1.580,00	€ 1.620,00	€ 1.660,00	€ 1.700,00	€ 1.870,00	€ 1.920,00	€ 2.300,00
	1500 ÷ 1900	€ 1.700,00	€ 1.750,00	€ 1.800,00	€ 1.860,00	€ 1.990,00	€ 2.060,00	€ 2.460,00
	2000 ÷ 2500	€ 1.920,00	€ 1.980,00	€ 2.040,00	€ 2.100,00	€ 2.240,00	€ 2.420,00	€ 2.780,00
	2600 ÷ 3000	€ 2.200,00	€ 2.280,00	€ 2.360,00	€ 2.500,00	€ 2.660,00	€ 2.880,00	€ 3.300,00

GridShutter

Doppiaguida singola per persiana + inferriata

Single doubletrack window shutter + grating



PRINCIPALI ACCESSORI A RICHIESTA - MAIN ACCESSORIES ON DEMAND

Kit carrello 150 Kg
Hanging kit 150 Kg

Kit scorrimento facile
Easy sliding kit

Kit motorizzazione integrato
Integrated automation kit

VEDI ELENCO COMPLETO DA PAG. 313

SEE FULL LIST FROM PAGE 313



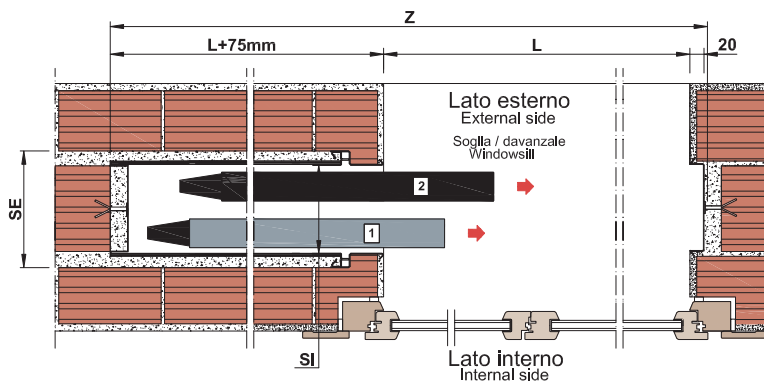
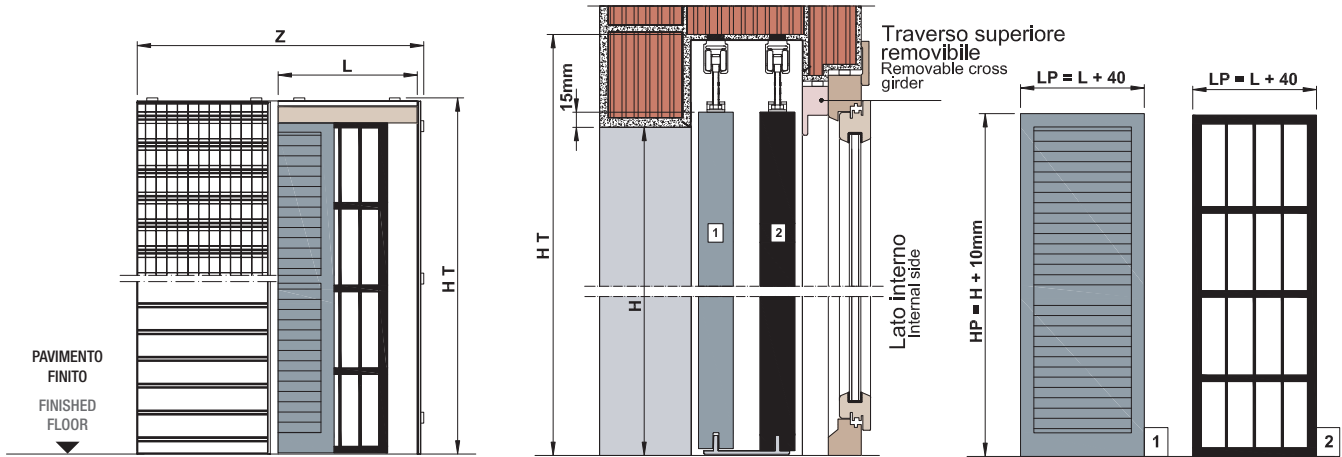

DIMENSIONI STANDARD - STANDARD DIMENSIONS

LUCE DI PASSAGGIO DOORWAY		MISURE DI INGOMBRO OVERALL DIMENSIONS		DIMENSIONI PERSIANA/INFERRIATA THICKNESS OF SHUTTER/GRATING	
L	H	Z	HT	LP	HP
500 ÷ 1500	500 ÷ 2900	$(L \times 2) + 100$	$H + 120$	$L + 40$	$H + 10$

	DIMENSIONI - SPESSORI DIMENSIONS - THICKNESSES	
SE	150	174
SI	112	136

ESEMPIO DI CALCOLO DEGLI INGOMBRI EXAMPLE OF CALCULATION OF THE OVERALL DIMENSIONS
$L = 900 \text{ mm}$ $H = 2100 \text{ mm}$
APPLICARE LA FORMULA APPLY THE FORMULA
$Z = (900 \times 2) + 100 = 1900 \text{ mm}$
$HT = 2100 + 120 = 2220 \text{ mm}$

NOTE TECNICHE - TECHNICAL NOTES

- Per altezze (H) superiori a 2400 mm è preferibile l'impiego del controtelaio con sede interna (SI) 136 mm.
- Per sede interna (SI) da 112 mm è preferibile l'impiego di persiane e inferriate di spessore max 45 mm.
- In caso di motorizzazione, il controtelaio dovrà essere maggiorato in larghezza (L) di 100 mm, altrimenti la luce di passaggio sarà ridotta di 100 mm.
- Fondo del controtelaio in alluminio.
- Per misure speciali verificare fattibilità in azienda.
- For heights (H) bigger than 2400 mm, it is advisable to use pocket frames with internal seat (SI) of 136 mm.
- For pocket frames with internal opening (SI) of 112mm, it is suitable for shutters/grating up to 45 mm thick.
- In case of motorisation, the pocket frame must be increased in width (L) by 100 mm, otherwise the doorway will be reduced by 100 mm.
- Pocket frame bottom in aluminium.
- For special dimensions, please check the feasibility with the company.



DIMENSIONI STANDARD - STANDARD DIMENSIONS

CODE = SDGE L _ _ _ _ H _ _ _ _ SI _ _ _

SE 150 (SI 112)	L	500 ÷ 800	850 ÷ 1150	1200 ÷ 1500	1550 ÷ 1850	1900 ÷ 2200	2250 ÷ 2550	2600 ÷ 2900
	500 ÷ 700	€ 1.120,00	€ 1.168,00	€ 1.216,00	€ 1.303,00	€ 1.353,00	€ 1.402,00	€ 1.683,00
	750 ÷ 950	€ 1.216,00	€ 1.264,00	€ 1.312,00	€ 1.402,00	€ 1.460,00	€ 1.518,00	€ 1.897,00
	1000 ÷ 1250	€ 1.305,00	€ 1.357,00	€ 1.410,00	€ 1.470,00	€ 1.530,00	€ 1.590,00	€ 2.178,00
	1300 ÷ 1500	€ 1.485,00	€ 1.545,00	€ 1.605,00	€ 1.680,00	€ 1.755,00	€ 1.830,00	€ 2.524,00

SE 174 (SI 136)	L	500 ÷ 800	850 ÷ 1150	1200 ÷ 1500	1550 ÷ 1850	1900 ÷ 2200	2250 ÷ 2550	2600 ÷ 2900
	500 ÷ 700	€ 1.264,00	€ 1.296,00	€ 1.328,00	€ 1.360,00	€ 1.496,00	€ 1.536,00	€ 1.840,00
	750 ÷ 950	€ 1.360,00	€ 1.400,00	€ 1.440,00	€ 1.488,00	€ 1.592,00	€ 1.648,00	€ 2.029,00
	1000 ÷ 1250	€ 1.440,00	€ 1.485,00	€ 1.530,00	€ 1.575,00	€ 1.680,00	€ 1.815,00	€ 2.293,00
	1300 ÷ 1500	€ 1.650,00	€ 1.710,00	€ 1.770,00	€ 1.875,00	€ 1.995,00	€ 2.160,00	€ 2.722,00

GridShutter Doppio

Doppiaguida doppia per persiana + inferriata

Double doubletrack window shutter + grating



PRINCIPALI ACCESSORI A RICHIESTA - MAIN ACCESSORIES ON DEMAND

Kit carrello 150 Kg
Hanging kit 150 Kg

Kit apertura simultanea
Simultaneous opening kit

Kit scorrimento facile
Easy sliding kit

Kit motorizzazione integrato
Integrated automation kit

VEDI ELENCO COMPLETO DA PAG. 313

SEE FULL LIST FROM PAGE 313



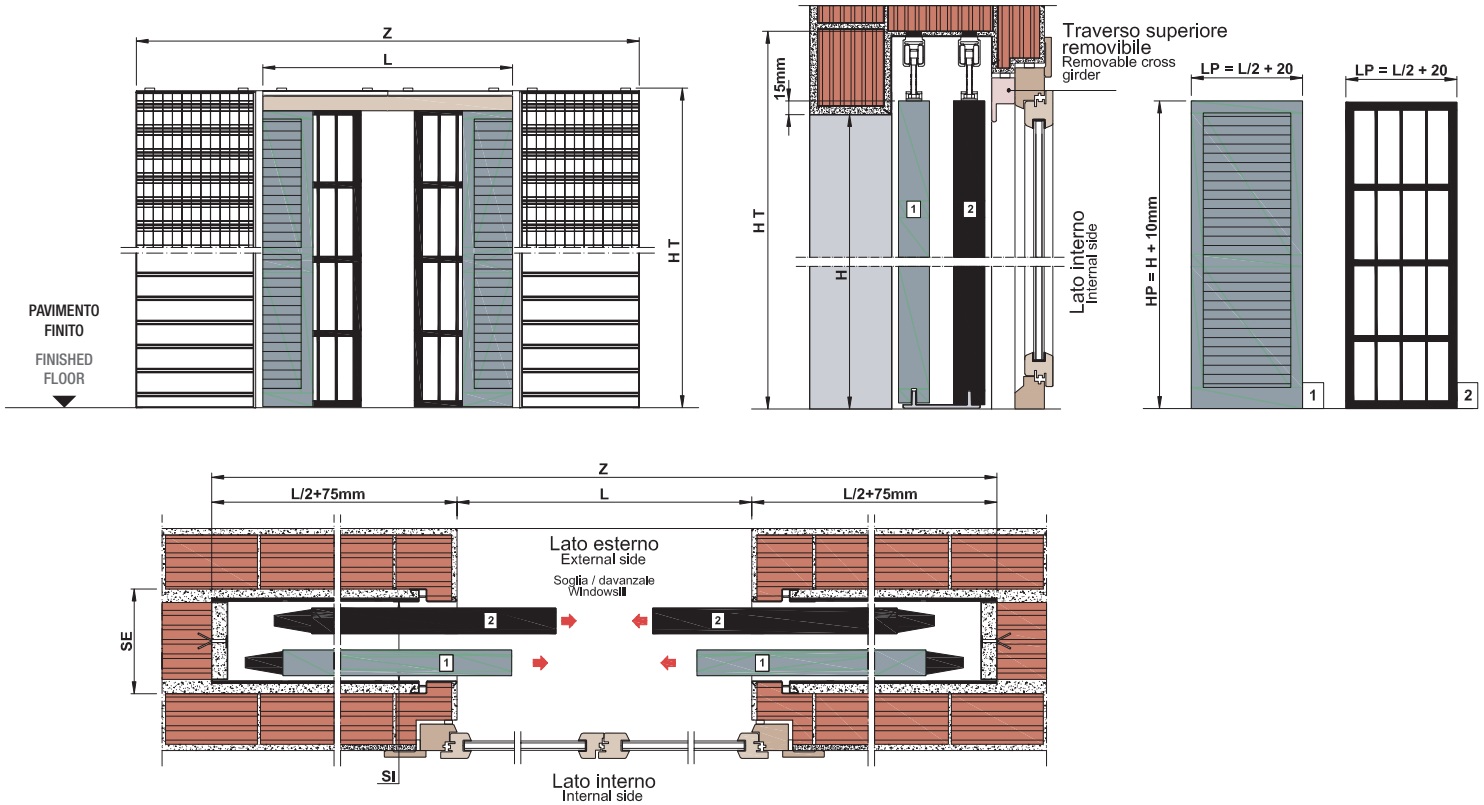

DIMENSIONI STANDARD - STANDARD DIMENSIONS

LUCE DI PASSAGGIO DOORWAY		MISURE DI INGOMBRO OVERALL DIMENSIONS		DIMENSIONI PERSIANA/INFERRIATA THICKNESS OF SHUTTER/GRATING	
L	H	Z	HT	LP	HP
1000 (500+500) ÷ 3000 (1500+1500)	500 ÷ 2900	$(L \times 2) + 150$	$H + 120$	$L/2 + 20$	$H + 10$

	DIMENSIONI - SPESSORI DIMENSIONS - THICKNESSES	
SE	150	174
SI	112	136

ESEMPIO DI CALCOLO DEGLI INGOMBRI EXAMPLE OF CALCULATION OF THE OVERALL DIMENSIONS	
$L = 1400 \text{ mm}$	$H = 2000 \text{ mm}$
APPLICARE LA FORMULA APPLY THE FORMULA	
$Z = (1400 \times 2) + 150 = 2950 \text{ mm}$	
$HT = 2000 + 120 = 2120 \text{ mm}$	

NOTE TECNICHE - TECHNICAL NOTES

- Per altezze (H) superiori a 2400 mm è preferibile l'impiego del controtelaio con sede interna (SI) 136 mm.
- Per sede interna (SI) da 112 mm è preferibile l'impiego di persiane e inferriate di spessore max 45 mm.
- In caso di motorizzazione, il controtelaio dovrà essere maggiorato in larghezza (L) di 50+50 mm, altrimenti la luce di passaggio sarà ridotta di 50+50 mm.
- Fondo del controtelaio in alluminio.
- Per misure speciali verificare fattibilità in azienda.
- For heights (H) bigger than 2400 mm, it is advisable to use pocket frames with internal seat (SI) of 136 mm.
- For pocket frames with internal opening (SI) of 112 mm, it is suitable for shutters/grating up to 45 mm thick.
- In case of motorisation, the pocket frame must be increased in width (L) by 50+50 mm, otherwise the doorway will be reduced by 100 mm.
- Pocket frame bottom in aluminium.
- For special dimensions, please check the feasibility with the company.



DIMENSIONI STANDARD - STANDARD DIMENSIONS

CODE = DDGE L _ _ _ H _ _ _ SI _ _ _

SE 150 (SI 112)	L	500 ÷ 800	850 ÷ 1150	1200 ÷ 1500	1550 ÷ 1850	1900 ÷ 2200	2250 ÷ 2550	2600 ÷ 2900
	1000 ÷ 1400	€ 2.240,00	€ 2.336,00	€ 2.432,00	€ 2.607,00	€ 2.706,00	€ 2.805,00	€ 3.366,00
	1500 ÷ 1900	€ 2.432,00	€ 2.528,00	€ 2.624,00	€ 2.805,00	€ 2.920,00	€ 3.036,00	€ 3.795,00
	2000 ÷ 2500	€ 2.610,00	€ 2.715,00	€ 2.820,00	€ 2.940,00	€ 3.060,00	€ 3.180,00	€ 4.356,00
	2600 ÷ 3000	€ 2.970,00	€ 3.090,00	€ 3.210,00	€ 3.360,00	€ 3.510,00	€ 3.660,00	€ 5.049,00

SE 174 (SI 136)	L	500 ÷ 800	850 ÷ 1150	1200 ÷ 1500	1550 ÷ 1850	1900 ÷ 2200	2250 ÷ 2550	2600 ÷ 2900
	1000 ÷ 1400	€ 2.528,00	€ 2.592,00	€ 2.656,00	€ 2.720,00	€ 2.992,00	€ 3.072,00	€ 3.680,00
	1500 ÷ 1900	€ 2.720,00	€ 2.800,00	€ 2.880,00	€ 2.976,00	€ 3.184,00	€ 3.296,00	€ 4.059,00
	2000 ÷ 2500	€ 2.880,00	€ 2.970,00	€ 3.060,00	€ 3.150,00	€ 3.360,00	€ 3.630,00	€ 4.587,00
	2600 ÷ 3000	€ 3.300,00	€ 3.420,00	€ 3.540,00	€ 3.750,00	€ 3.990,00	€ 4.320,00	€ 5.445,00

Sky Alzante

Il controtelaio per una finestra alzante scorrevole
a scomparsa

The pocket frame for a lift-and-slide window



PATENTED

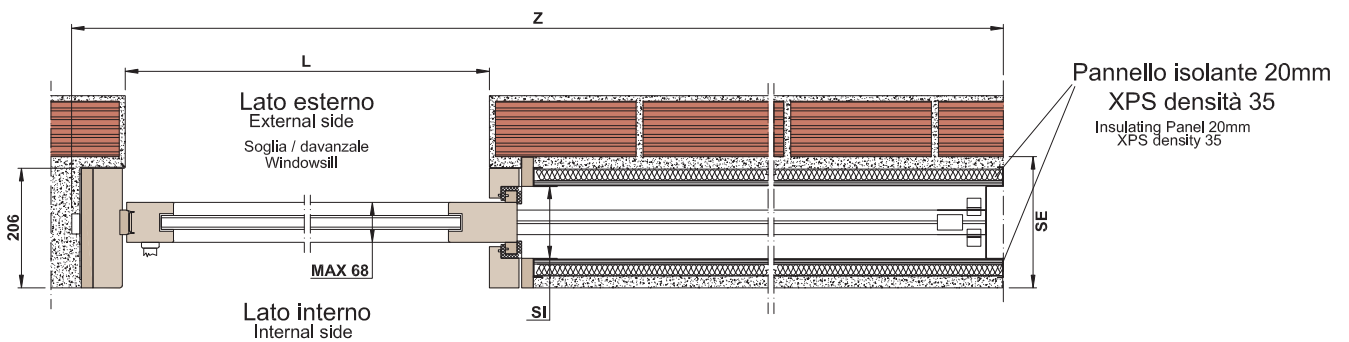
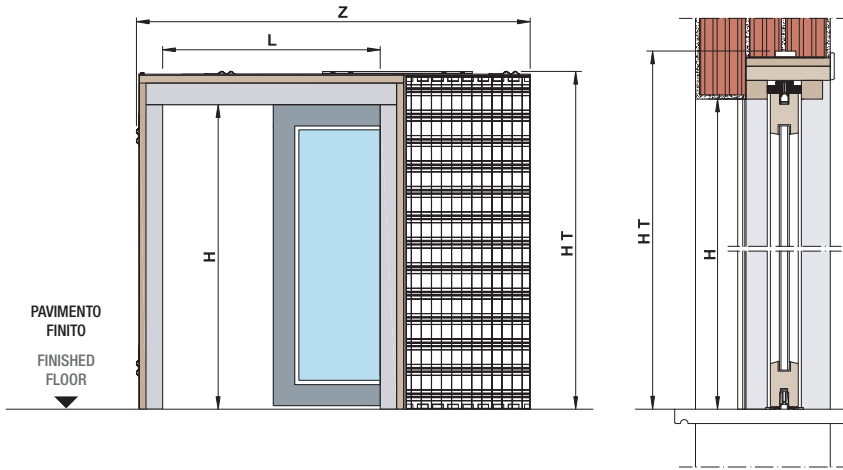

DIMENSIONI STANDARD - STANDARD DIMENSIONS

LUCE DI PASSAGGIO DOORWAY		MISURE DI INGOMBRO OVERALL DIMENSIONS	
L	H	Z	HT
600 ÷ 1500	800 ÷ 2700	(L x 2) + 160	H + 110

	DIMENSIONI - SPESSORI DIMENSIONS - THICKNESSES
SE	224
SI	123

ESEMPIO DI CALCOLO DEGLI INGOMBRI EXAMPLE OF CALCULATION OF THE OVERALL DIMENSIONS
L = 900 mm H = 2100 mm
APPLICARE LA FORMULA APPLY THE FORMULA
Z = (900x2) + 160 = 1960 mm
HT = 2100 + 110 = 2210 mm

NOTE TECNICHE - TECHNICAL NOTES

- Realizzazione dei controtelai con intervalli in altezza e larghezza ogni 50 mm.
- Non utilizzare serramenti per alzante scorrevole con spessore (SP) superiore a 68 mm.
- **La ferramenta necessaria per l'installazione dell'alzante scorrevole non è in dotazione.**
- Per misure speciali verificare fattibilità in azienda.
- Creation of pocket frames with height and width intervals every 50 mm.
- This system is not suitable for lift-slide windows more than 68 mm thick.
- **The hardware required for installing the lift-and-slide window is not supplied.**
- For special dimensions, please check the feasibility with the company.



DIMENSIONI STANDARD - STANDARD DIMENSIONS

CODE = SKYSNI L _ _ _ _ H _ _ _ _ SI _ _ _ _						
SE 224 (SI 123)	L	800 ÷ 1100	1150 ÷ 1500	1550 ÷ 1900	1950 ÷ 2300	2350 ÷ 2700
	600 ÷ 750	€ 700,00	€ 770,00	€ 850,00	€ 930,00	€ 1.000,00
	800 ÷ 950	€ 780,00	€ 860,00	€ 940,00	€ 990,00	€ 1.060,00
	1000 ÷ 1150	€ 850,00	€ 930,00	€ 1.020,00	€ 1.090,00	€ 1.160,00
	1200 ÷ 1350	€ 930,00	€ 1.030,00	€ 1.100,00	€ 1.220,00	€ 1.300,00
	1400 ÷ 1500	€ 1.090,00	€ 1.190,00	€ 1.300,00	€ 1.430,00	€ 1.590,00

Sky Alzante Doppio

Il controtelaio per due finestre alzanti scorrevoli
a scomparsa

The pocket frame for two lift-and-slide windows



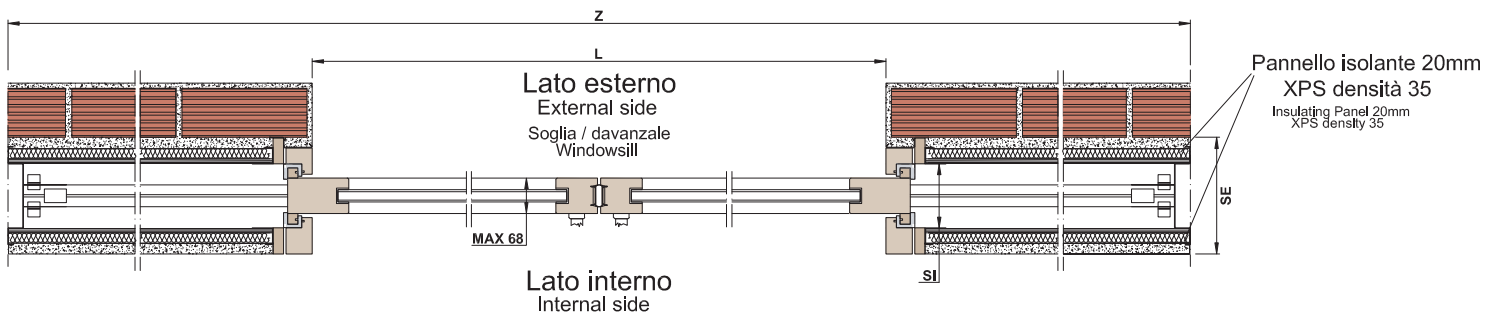
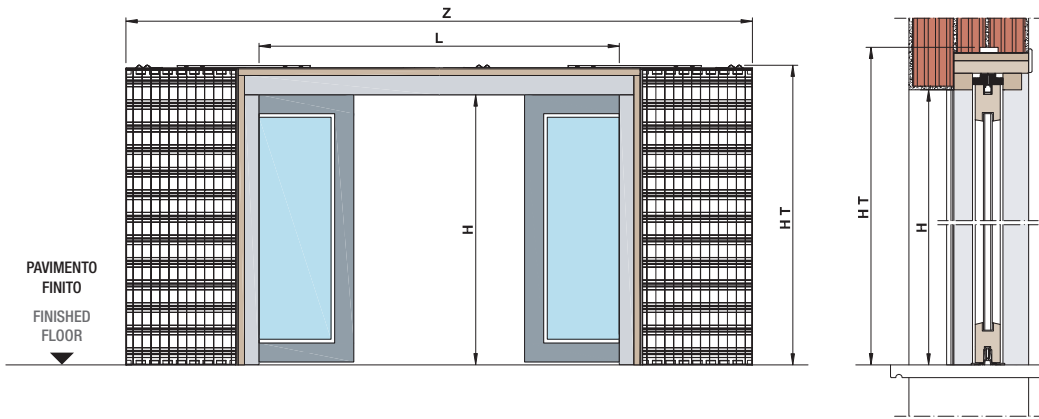

DIMENSIONI STANDARD - STANDARD DIMENSIONS	LUCE DI PASSAGGIO DOORWAY		MISURE DI INGOMBRO OVERALL DIMENSIONS	
	L	H	Z	HT
	1200 (600+600) ÷ 3000 (1500+1500)	800 ÷ 2700	(L x 2) + 160	H + 110

DIMENSIONI STANDARD - STANDARD DIMENSIONS	DIMENSIONI - SPESSORI DIMENSIONS - THICKNESSES	
	SE	224
	SI	123

ESEMPIO DI CALCOLO DEGLI INGOMBRI EXAMPLE OF CALCULATION OF THE OVERALL DIMENSIONS	
L = 1400 mm	H = 2000 mm
APPLICARE LA FORMULA APPLY THE FORMULA	
Z = (1400x2) + 160 = 2960 mm	
HT = 2000 + 110 = 2110 mm	

NOTE TECNICHE - TECHNICAL NOTES

- Realizzazione dei controtelai con intervalli in altezza e larghezza ogni 50 mm.
- Non utilizzare serramenti per alzante scorrevole con spessore (SP) superiore a 68 mm.
- La ferramenta necessaria per l'installazione dell'alzante scorrevole non è in dotazione.
- Per misure speciali verificare fattibilità in azienda.
- Creation of pocket frames with height and width intervals every 50 mm.
- This system is not suitable for lift-slide windows more than 68 mm thick.
- The hardware required for installing the lift-and-slide window is not supplied.
- For special dimensions, please check the feasibility with the company.



CODE = SKYDPI L _ _ _ _ H _ _ _ _ SI _ _ _

DIMENSIONI STANDARD - STANDARD DIMENSIONS

SE 224 (SI 123)	L	800 ÷ 1100	1150 ÷ 1500	1550 ÷ 1900	1950 ÷ 2300	2350 ÷ 2700
	1200 ÷ 1500	€ 1.400,00	€ 1.540,00	€ 1.700,00	€ 1.860,00	€ 2.000,00
1600 ÷ 1900	€ 1.560,00	€ 1.720,00	€ 1.880,00	€ 1.980,00	€ 2.120,00	
2000 ÷ 2300	€ 1.700,00	€ 1.860,00	€ 2.040,00	€ 2.180,00	€ 2.320,00	
2400 ÷ 2700	€ 1.860,00	€ 2.060,00	€ 2.200,00	€ 2.440,00	€ 2.600,00	
2800 ÷ 3000	€ 2.180,00	€ 2.380,00	€ 2.600,00	€ 2.860,00	€ 3.180,00	

Maniglie e serrature

Handles and locks

- 306** Maniglie per scorrevole
Handles for sliding doors
- 309** Serrature per scorrevole
Locks for sliding doors
- 310** Maniglie per battente
Handles for swing doors

KIT MANIGLIE QUADRATE - SQUARE HANDLE KITS

ARTICOLO - ITEM	COD.	FINITURA - FINISHING	€
Kit maniglia quadrata con maniglia di trascinamento Square door handle kit with driving handle	KTMAQ00204	TL	€ 47,00
		CL	€ 57,00
		CS	€ 57,00



ARTICOLO - ITEM	COD.	FINITURA - FINISHING	€
Kit maniglia quadrata con maniglia di trascinamento, serratura con foro chiave Square door handle kit with driving handle, lock with key hole	KTMAQ00203	TL	€ 75,00
		CL	€ 85,00
		CS	€ 85,00



ARTICOLO - ITEM	COD.	FINITURA - FINISHING	€
Kit maniglia quadrata con maniglia di trascinamento, serratura con nottolino Square door handle kit with driving handle, lock with thumbturn	KTMAQ00201	TL	€ 94,00
		CL	€ 104,00
		CS	€ 104,00

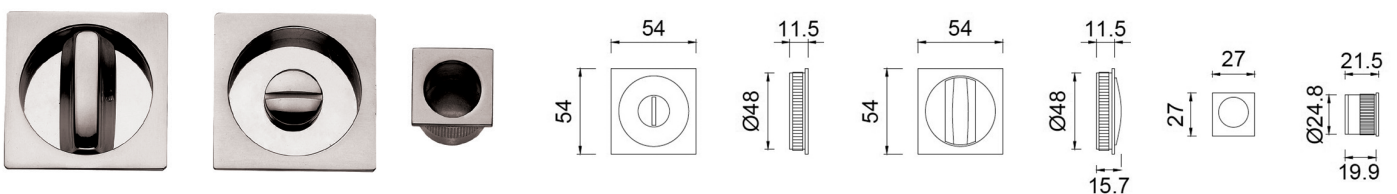

LEGENDA FINITURE - FINISHING LEGEND

TL Ottone lucido / Polished brass
CL Cromo lucido / Polished chrome
CS Cromo satinato / Satin chrome

KIT MANIGLIE ROTONDE - ROUND HANDLE KITS

ARTICOLO - ITEM	COD.	FINITURA - FINISHING	€
Kit maniglia rotonda con maniglia di trascinamento Round door handle kit with driving handle	KTMATD0080	TL	€ 53,00
		CL	€ 63,00
		CS	€ 63,00



ARTICOLO - ITEM	COD.	FINITURA - FINISHING	€
Kit maniglia rotonda con maniglia di trascinamento, serratura con foro chiave Round door handle kit with driving handle, lock with key hole	KTMATD0070	TL	€ 67,00
		CL	€ 77,00
		CS	€ 77,00



ARTICOLO - ITEM	COD.	FINITURA - FINISHING	€
Kit maniglia rotonda con maniglia di trascinamento, serratura con nottolino Round door handle kit with driving handle, lock with thumbturn	KTMATD00100	TL	€ 70,00
		CL	€ 80,00
		CS	€ 80,00

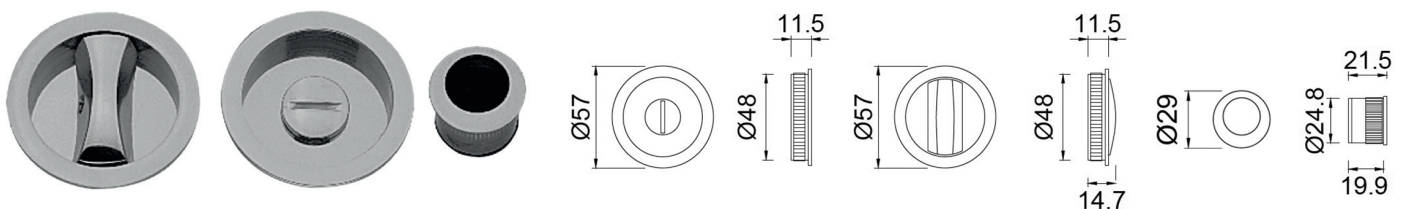

LEGENDA FINITURE - FINISHING LEGEND

TL Ottone lucido / Polished brass
CL Cromo lucido / Polished chrome
CS Cromo satinato / Satin chrome

MANIGLIA VERTICALE - VERTICAL HANDLE

ARTICOLO - ITEM	COD.	FINITURA - FINISHING	€
Maniglia verticale in alluminio anodizzato * Vertical handle in anodized aluminium	KTMASV0010	NS	€ 550,00
		AS	€ 550,00
		BS	€ 550,00
		PS	€ 550,00
		BI	€ 550,00



* Prevede lavorazione del pannello porta a carico del cliente
It provides for the processing of the door panel at the customer's expense.

MANIGLIA PER PORTE IN VETRO - HANDLE FOR GLASS DOORS

ARTICOLO - ITEM	COD.	FINITURA - FINISHING	€
Maniglia per porte in vetro Handle for glass doors	KTMAR0010	AO	€ 88,00

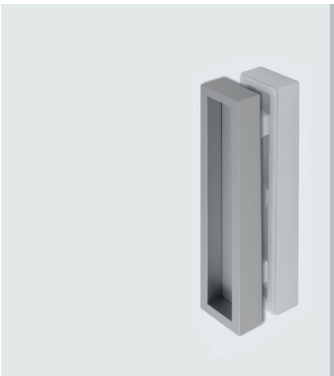

LEGENDA FINITURE - FINISHING LEGEND

TL Ottone lucido / Polished brass
CL Cromo lucido / Polished chrome
CS Cromo satinato / Satin chrome
AO Alluminio opaco con fondo metallizzato / Matt aluminium with metalized primer
CO Cromo opaco / Matt chrome

NS Antracite satinato / Satin anthracite
AS Argento satinato / Satin silver
BS Bronzo satinato / Satin bronze
PS Peltro satinato / Satin pewter
BI Bianco / White

KIT SERRATURE - LOCK KITS

ARTICOLO - ITEM	COD.	FIN. - FINIS.	€
Kit serratura con levetta di trascinamento Lock kit with concealed pull out lever	KTMAC1	CO	€ 50,00

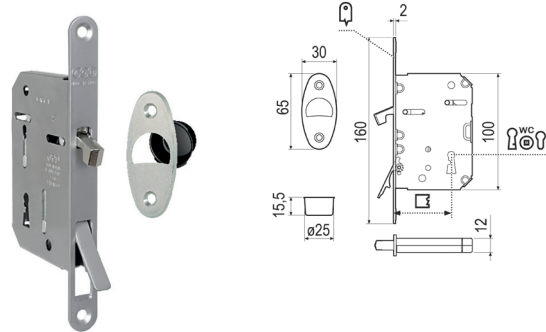

ARTICOLO - ITEM	COD.	FIN. - FINIS.	€
Kit serratura Lock kit	KTMAA1	TL	€ 35,00
		CL	€ 40,00
		CS	€ 40,00

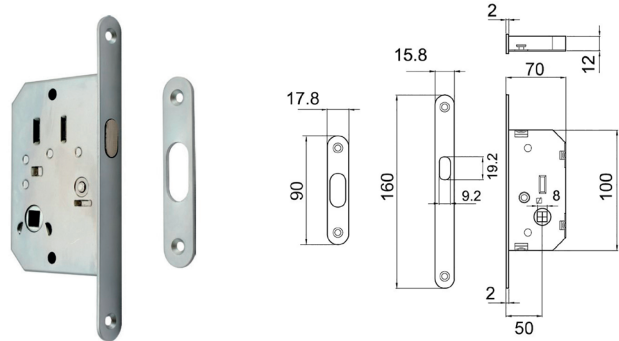

ARTICOLO - ITEM	COD.	FIN. - FINIS.	€
Kit serratura con chiave Lock kit with key	KTMA B1	TL	€ 45,00
		CL	€ 50,00
		CS	€ 50,00

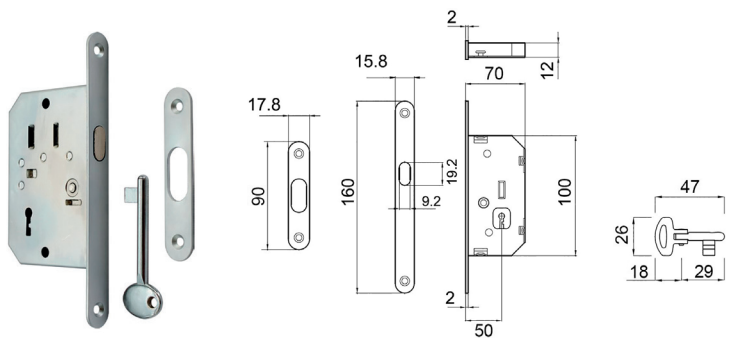

ARTICOLO - ITEM	COD.	FIN. - FINIS.	€
Piastra di copertura frontale Front covering plate	KTPIASTRACOP	AO	€ 15,00

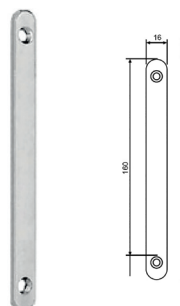

MANIGLIA RECTA - RECTA HANDLE

ARTICOLO - ITEM	COD.	FINITURA - FINISHING	€
Maniglia Recta con rosette per foro chiave - Recta handle with rosette for key	RECTA01	CL-CS	€ 60,00
Maniglia Recta con rosette per nottolino - Recta handle with rosette for thumbturn	RECTA02		€ 80,00
Maniglia Recta con rosette per cilindro europeo - Recta handle with rosette for European cylinder	RECTA03		€ 60,00



MANIGLIA QADRA - QADRA HANDLE

ARTICOLO - ITEM	COD.	FINITURA - FINISHING	€
Maniglia Qadra con rosette per foro chiave - Qadra handle with rosette for key	QADRA01	BI-CL-CS-LNS-NE	€ 100,00
Maniglia Qadra con rosette per nottolino - Qadra handle with rosette for thumbturn	QADRA02		€ 130,00
Maniglia Qadra con rosette per cilindro europeo - Qadra handle with rosette for European cylinder	QADRA03		€ 100,00



LEGENDA FINITURE - FINISHING LEGEND

TL	Ottone lucido / Polished brass
CL	Cromo lucido / Polished chrome
CS	Cromo satinato / Satin chrome
LNS	London night satinato / Satin chrome
NE	Nero opaco / Black matt
BI	Bianco / White

MANIGLIA ARCO - ARCO HANDLE

ARTICOLO - ITEM	COD.	FINITURA - FINISHING	€
Maniglia Arco con rosette per foro chiave - Arco handle with rosette for key	ARC001	TL-CS	€ 25,00
Maniglia Arco con rosette per nottolino - Arco handle with rosette for thumbturn	ARC002		€ 53,00
Maniglia Arco con rosette per cilindro europeo - Arco handle with rosette for European cylinder	ARC003		€ 25,00

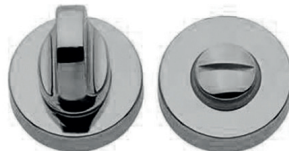

FINITURE MANIGLIE - HANDLE FINISHES

Per finiture diverse da Cromo Satinato considerare +50%
For finishes different from Satin Chrome consider +50%

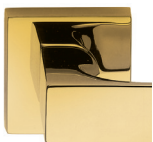

TL



CL



CS



LNS



NE



BI

Accessori

Accessories

- 314** Tabella accessori
Accessories table
- 316** Per scorrevole Classic
For Classic sliding doors
- 326** Per scorrevole Linear®
For Linear® sliding doors
- 332** Per battente
For swing doors

	SOLO	DUO	MAXXI	BILATERALE	COMPACT	HALF COMPACT	LINEAR® SINGOLO	LINEAR® DOPPIO	BATTENTE FIFTY	BATTENTE FIFTY DOPPIO
CARRELLI - HANGING KITS										
Kit carrello 150 kg - Hanging kit 150 Kg	•	•	•	•	•	•				
Lifty System®	•	•	•	•	•	•				
Kit carrello Linear® 150 kg - Linear® hanging kit 150 Kg							•	•		
VETRO - GLASS										
Kit pinza vetro piccola - Small clamps kit	•	•		•						
Kit pinza vetro grande - Big clamps kit	•	•		•						
Kit monopinza vetro - Single-clamp kit	•	•		•						
Kit monopinza vetro Linear® - Linear® single-clamp kit							•	•		
Kit riduttore luce di passaggio - Doorway adaptor kit							•	•		
AZIONAMENTI E GIUNZIONE - AUTOMATION AND UNION										
Kit giunzione - Union kit	•			•						
Kit autochiusura - Self-closing kit	•			•						
Kit autochiusura Linear® - Linear® self-closing kit							•			
Kit scorrimento facile - Easy sliding kit	•	•	•	•	•	•	•	•		
Push&Pull	•			•			•			
Kit chiusura ammortizzata - Soft closer kit	•	•		•			•	•		
Fermo extra in apertura - Extra opening stop	•	•	•	•	•	•	•	•		
Kit apertura simultanea - Simultaneous opening kit		•								
Kit apertura simultanea Linear® - Linear® simultaneous opening kit								•		
Kit trascinamento - Driving kit			•							
ACUSTICA - ACOUSTICS										
Para-spifferi superiore - Upper weatherstrip	•	•		•						
Para-spifferi inferiore - Bottom weatherstrip	•	•		•						
Guarnizioni acustiche - Acoustic seals	•	•		•						
MOTORIZZAZIONE - MOTORIZATION										
Kit motorizzazione integrato - Integrated automation kit	•	•		•						
OPTIONAL PER BATTENTE - OPTIONS FOR SWING DOORS										
Cerniera a molla - Spring hinge									•	•
Incontro elettrico ambidestro - Ambidextrous electric element									•	•
Chiudiporta idraulico - Hydraulic door closer									•	•
Cerniera 40 Kg in varie finiture - Hinge 40 Kg various finishes									•	•
Cerniera 60 Kg in varie finiture - Hinge 60 Kg various finishes									•	•
Para-spifferi superiore per battente - Upper weatherstrip for swing										
Para-spifferi inferiore per battente - Bottom weatherstrip for swing									•	•
ESTETICA E VARIE - AESTHETICS AND OTHERS										
FiloSoffitto							•	•		
FiloBattuta							•			
CoverColor							•	•		
Scatoletta elettrica extra - Extra socket box										
STIPITI E COPRIFILI - DOORPOSTS AND COVERING PROFILE										
Kit coprifili - Covering profiles kit	•	•	•	•	•	•				
Kit stipiti - Doorposts kit	•	•	•	•	•	•				

Kit carrello 150 Kg - Hanging kit 150 Kg

DESCRIZIONE DEL KIT: Il Kit carrello 150 Kg è composto da 2 carrelli autocentranti ambidestri, ciascuno dotato di 4 cuscinetti a sfera rivestiti, un timone autocentrante, staffe per il fissaggio del pannello porta, gommino paracolpi regolabile e fermo a durezza variabile in chiusura della guida. Viti, tasselli e bulloneria per il fissaggio sono comprese nel kit.

NOTE TECNICHE:

- Portata massima 150 Kg.
- Kit adatto per pannelli porta in legno.

KIT DESCRIPTION: The Hanging kit 150 Kg is made up of 2 ambidextrous self-centring carriages, each equipped with 4 coated ball bearings, a self-centring rudder shaft, brackets for door panel fixing, adjustable rubber bumper and closing stop with variable hardness. Screws, dowels and bolts for fixing already supplied with the kit.

TECHNICAL NOTES:

- Maximum payload 150 Kg.
- Suitable for wooden door panels.

KTCA000150KGNW	€ 95,00
----------------	---------

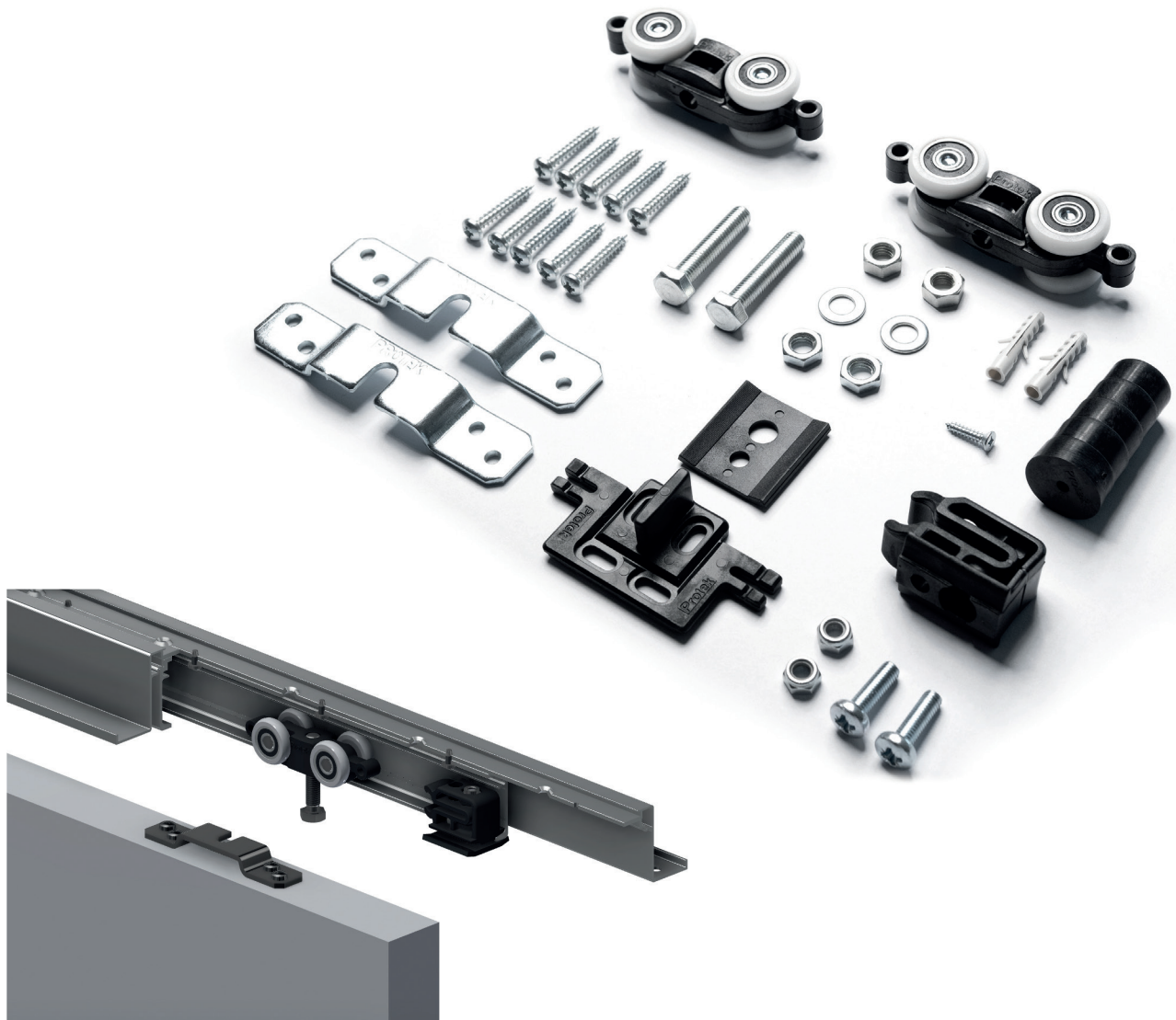

Lifty System[®]

DESCRIZIONE DEL KIT: Lifty System[®] è il supporto brevettato da Protek che consente di installare e regolare più rapidamente ed in maniera perfetta il pannello porta, eliminando l'utilizzo di utensili manuali. Viti e bulloneria per il fissaggio comprese kit.

NOTE TECNICHE:

- Portata massima 150 Kg
- Kit adatto per pannelli porta in legno.
- Kit carrello non incluso.

KIT DESCRIPTION: Lifty System[®] is the support patented by Protek that allows to install and adjust the door panel more quickly and perfectly, eliminating the use of manual tools. Screws and bolts for fixing included in the kit.

TECHNICAL NOTES:

- Maximum payload 150 Kg.
- Kit suitable for wooden door panels.
- Hanging kit not included.

KTLIFTYS0000	€ 50,00
--------------	---------

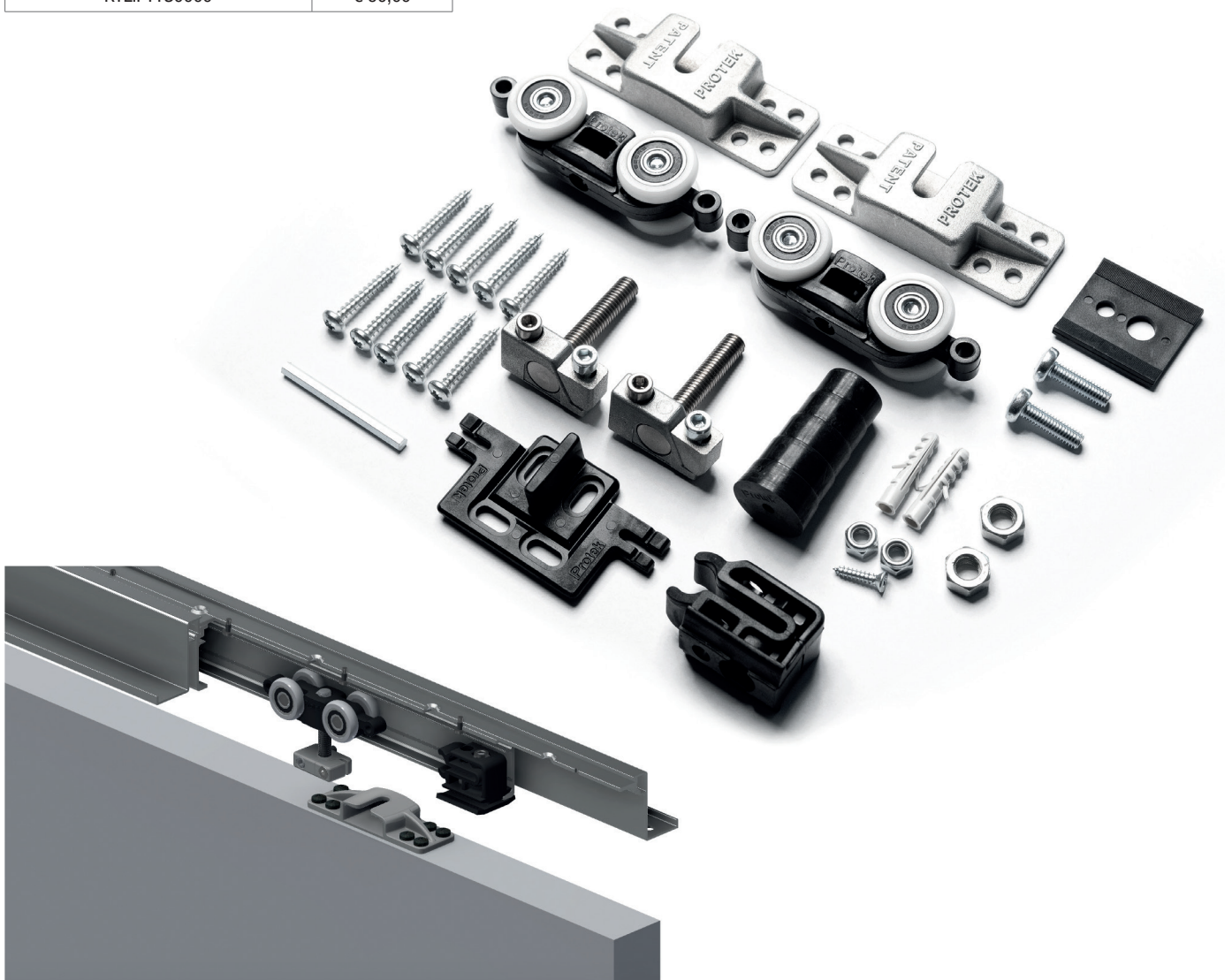

Kit monopinza vetro - Single-clamp kit



NOTE TECNICHE:

- Per porte in vetro di spessore 10 mm L max 1200 mm.
- Il vetro non necessita lavorazioni o forature.
- Portata massima della pinza 100 Kg.
- Include timone specifico e fermo extra in apertura.
- Kit carrello non incluso.

TECHNICAL NOTES:

- For glass doors with a thickness of 10 mm and a maximum length L of 1200 mm.
- Glass does not require processing or drilling.
- Maximum payload of the clamp 100 Kg.
- It includes specific rudder shaft and extra opening stop.
- Hanging kit not included.

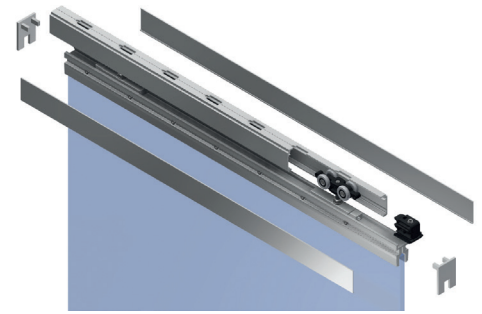

KTVEMP400AN

€ 300,00

Kit pinza vetro piccola - Small clamps kit



NOTE TECNICHE:

- Per porte di vetro spessore 8, 10 o 12 mm.
- Completamente a scomparsa nel kit stipiti (con traverso da 50 mm).
- Portata massima delle pinze 80 Kg, prevede foratura lastra e spine di sicurezza (in dotazione).
- Include timone specifico e fermo extra in apertura.
- Kit carrello non incluso.

TECHNICAL NOTES:

- For 8, 10 or 12 mm thick glass doors.
- The clamps remain completely hidden by the jamb kit (with 50 mm beam).
- Maximum payload 80 Kg, provide for drilling and safety pins (supplied).
- It includes specific rudder shaft and extra opening stop.
- Hanging kit not included.

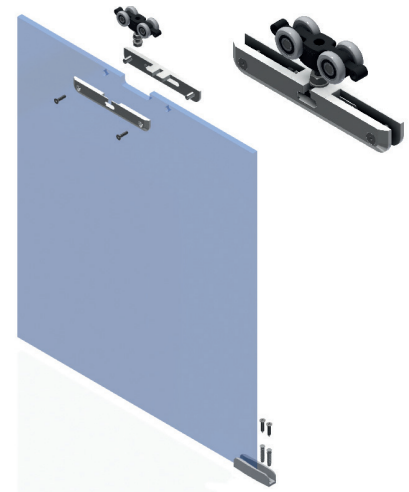

KTVEPPA100GR

€ 290,00

Kit pinza vetro grande - Big clamps kit



NOTE TECNICHE:

- Per porte di vetro spessore 8 o 10 mm.
- Il vetro non necessita lavorazioni o forature.
- Portata massima delle pinze 80 Kg con lastra liscia, oppure 120 Kg con lastra forata e spine di sicurezza (in dotazione).
- Include timone specifico e fermo extra in apertura.
- Kit carrello non incluso.

TECHNICAL NOTES:

- For 8 or 10 mm thick glass doors.
- Glass does not require processing or drilling.
- Maximum payload of the clamps 80 Kg, or 120 Kg with perforated glass and safety pins (supplied).
- It includes specific rudder shaft and extra opening stop.
- Hanging kit not included.

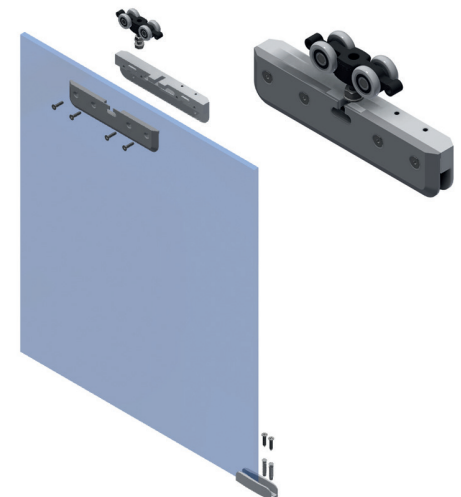

KTVEPGA200AN

€ 340,00

Kit autochiusura - Self-closing kit

DESCRIZIONE DEL KIT: È il sistema pneumatico, invisibile dall'esterno che richiude automaticamente la porta scorrevole una volta aperta; permette sia di mantenere la porta completamente aperta che la regolazione della velocità di chiusura.

NOTE TECNICHE:

- Applicabile a controtelaio installato.
- Riduce la luce di passaggio L di 30 mm.
- Disponibile fino a L 1000 mm, per porte fino a 40 Kg.
- L'utilizzo del sistema su porte soggette a specifiche normative va verificato a cura del cliente in base a quanto previsto dalle leggi nazionali.

KIT DESCRIPTION: The pneumatic system (invisible from the outside) that automatically closes the sliding door once it is open; it allows both to keep the door completely open and to adjust the closing speed.

TECHNICAL NOTES:

- Applicable with pocket frame already installed.
- It reduces the doorway L by 30 mm.
- Available up to L 1000 mm, for doors up to 40 Kg.
- The installation on doors subject to specific norms has to be verified by the customer, according to the national law.

KTACKG040NW	€ 385,00
-------------	----------



Kit motorizzazione integrato - Integrated automation kit

DESCRIZIONE DEL KIT: Il Kit motorizzazione integrato è il kit invisibile dall'esterno che permette di automatizzare il movimento dei pannelli porta montati su controtelai Protek®. È composto da: motoriduttore a 24V con supporto, scheda-trasformatore da 230Vac/24Vdc, cinghia con sistema di fissaggio al pannello, puleggia di rinvio con sistema tendi-cinghia.

NOTE TECNICHE:

- Installabile a controtelaio già posato, riduce la luce di passaggio L di circa 80 mm; in alternativa predisporre in fase di progettazione un controtelaio maggiorato di 100 mm.
- Il sistema è Push&Go: se il pannello viene movimentato manualmente, porta a termine il ciclo di apertura/chiusura.
- Il sistema apprende in maniera automatica i limiti di apertura e chiusura della porta e rallenta la corsa del pannello prima della totale chiusura/apertura.
- La dotazione standard consente l'apertura con pulsantiera (sia con interruttore a due posizioni o che con pulsante sequenziale).
- La dotazione standard consente la chiusura automatica della porta dopo 2, 5 o 10 secondi di inutilizzo.
- Sono disponibili fotocellule, telecomandi a muro o tascabili e kit domotica per apertura da smartphone.

KIT DESCRIPTION: Invisible from the outside, this kit allows to automate the movement of door panels installed on Protek® pocket frames. It is made up of: 24V gearmotor with support, 230Vac/24Vdc transformer-board, belt with panel fixing system, transmission pulley with belt-tightening system.

TECHNICAL NOTES:

- It can be installed on an already placed pocket frame, reduces the doorway L by about 80 mm; alternatively, prepare a pocket frame increased by 100 mm during the design phase.
- It is a Push&Go system: if the door is moved manually, the system completes the opening/closing cycle.
- It automatically learns the opening and closing limits of the door and slows down its movement before it is completely closed/opened.
- The standard equipment allows opening with a push-button (either with a two-position switch or with a sequential button).
- The standard equipment allows automatic closing of the door after 2, 5 or 10 seconds of inactivity.
- Photocells, wall or pocket remote controls and home automation kit for smartphone opening are available.

Kit singolo per controtelai interni - Single kit for pocket frames for indoor	KTMTIC100000NW	€ 1.650,00
Kit doppio per controtelai interni - Double kit for pocket frames for indoor	KTMTICIDP000NW	€ 1.750,00
Kit singolo per controtelai esterni - Single kit for pocket frames for outdoor	KTMTICE00000NW	€ 1.770,00
Kit doppio per controtelai esterni - Double kit for pocket frames for outdoor	KTMTICEDP000NW	€ 1.880,00

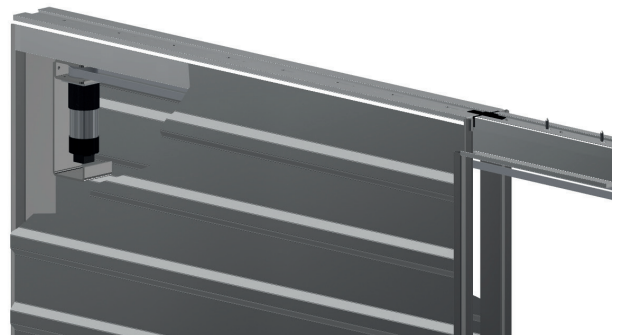

Kit chiusura ammortizzata - Soft closer kit



NOTE TECNICHE:

Tutti i Kit chiusura ammortizzata sono installabili all'interno del binario, rendendo il sistema solidale con il pannello porta e invisibile dall'esterno, grazie all'apposita staffa scorrevole. **Vedi Kit chiusura ammortizzata Linear[®] pag.328.**

- Applicabile a controlaio installato.
- Applicabile solo a pannelli porta in legno.

TECHNICAL NOTES:

All Soft closing kits can be installed inside the track, making the system integral with the door panel and invisible from the outside, thanks to the special sliding bracket.

See Linear[®] soft closing kit page 328.

- Applicable with pocket frame already installed.
- Applicable to wooden door panels only.



Portata 40 kg corsa corta - Maximum payload 40 kg short stroke	KTAMKG040	€ 65,00
Portata 50 kg corsa lunga - Maximum payload 50 kg long stroke	KTAMKG050	€ 79,00
Portata 80 kg corsa lunga - Maximum payload 80 kg long stroke	KTAMKG080	€ 79,00

Fermo extra in apertura - Extra opening stop



DESCRIZIONE DEL KIT:

Elemento a durezza variabile, installabile all'interno della guida, che permette di limitare l'apertura massima del pannello porta.

Applicabile a controlaio installato.

KIT DESCRIPTION:

Element with variable hardness, applicable inside the track, which allows limiting the maximum opening of the door panel.

Applicable with pocket frame already installed.

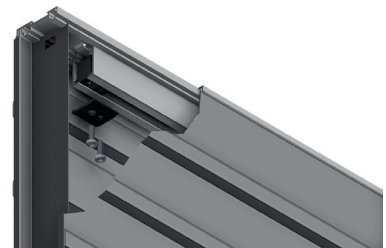

KTFEAP	€ 20,00
--------	---------

Kit giunzione - Union kit

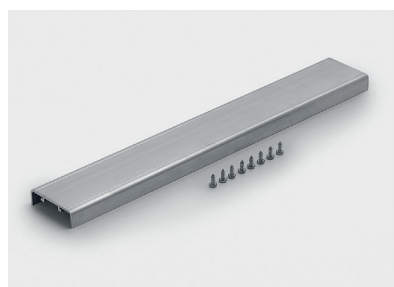

DESCRIZIONE DEL KIT:

È l'accessorio che permette di ottenere un controlaio doppio unendone due singoli, idoneo sia per le versioni da cartongesso che per intonaco.

Per unire due controlelai singoli è necessario tagliare le guide di 50 mm.

KIT DESCRIPTION:

It is the accessory that allows you to obtain a double pocket frame by joining two single ones, suitable for both the plasterboard and solid wall versions.

To join two single pocket frames it is necessary to cut the tracks by 50 mm.



KTGISD000NW	€ 49,00
-------------	---------

Kit apertura simultanea - Simultaneous opening kit



NOTE TECNICHE:

- Disponibile fino a L 2000 (1000+1000) mm.
- Applicabile a controtelaio installato.
- Si consiglia abbinamento con Kit chiusura ammortizzata (vedi pag.321).

TECHNICAL NOTES:

- Available up to L 2000 (1000+1000) mm.
- Applicable with pocket frame already installed.
- It is recommended to combine it with the Soft closing kit (see page 321).



KTASDP000NW

€ 99,00

Kit scorrimento facile - Easy sliding kit



NOTE TECNICHE:

- Necessita di modifica alla fresata inferiore del pannello
- Adatto per pannelli porta fino a L 1200 mm
- Realizzato in alluminio estruso.
- Include viteria per il fissaggio al pannello porta.

TECHNICAL NOTES:

- It requires modification to the lower milling of the panel.
- Suitable for door panels up to L 1200 mm.
- Made in extruded aluminium.
- It includes hardware for fixing to the door panel.

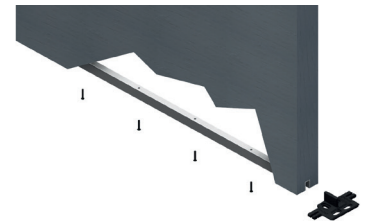

KTGSFL120000

€ 49,00

Kit trascinamento - Driving kit



NOTE TECNICHE:

- Kit non adatto per pannelli porta completamente in vetro.

NOTE TECNICHE:

- Kit not suitable for full glass doors.

Posizionamento elementi del kit - Positioning of the elements of the kit

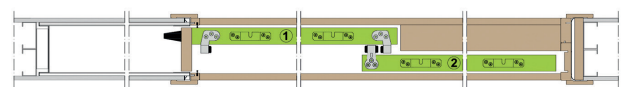

KTTRSD000

€ 95,00

Push&Pull



NOTE TECNICHE:

- Applicabile a controtelaio installato.
- Non compatibile con Kit apertura simultanea.
- Non compatibile con Kit autochiusura.

TECHNICAL NOTES:

- Applicable with pocket frame already installed.
- Not compatible with Simultaneous opening kit.
- Not compatible with Self-closing kit.

PUSH&PULL

€ 60,00

Paraspifferi inferiore - Bottom weatherstrip

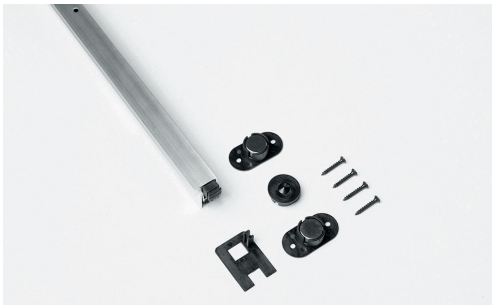

NOTE TECNICHE:

- Applicabile a controtelaio installato.
- Kit calamite per il mantenimento del pannello in chiusura incluso nel kit.
- Timone di scorrimento speciale e tappo di chiusura frontale inclusi nel kit.
- Si consiglia abbinamento con paraspifferi superiore.
- Si consiglia abbinamento con guarnizioni acustiche.
- Lavorazione del pannello porta a carico del cliente.

TECHNICAL NOTES:

- Applicable with pocket frame already installed.
- Magnet kit for keeping the panel closed, included in the kit.
- Special rudder shaft and front closure cap included in the kit.
- Combination with upper weatherstrip is recommended.
- Combination with acoustic seals is recommended.
- Processing of the door panel by the customer.

KTPSSCINF

€ 89,00

Paraspifferi superiore - Upper weatherstrip



NOTE TECNICHE:

- Applicabile a controtelaio installato
- Si consiglia abbinamento con paraspifferi inferiore.
- Si consiglia abbinamento con guarnizioni acustiche.
- Lavorazione del pannello porta a carico del cliente.

TECHNICAL NOTES:

- Applicable with pocket frame already installed.
- Combination with bottom weatherstrip is recommended.
- Combination with acoustic seals is recommended.
- Processing of the door panel by the customer.

KTPSSCUSP

€ 55,00

Guarnizioni acustiche - Acoustic seals

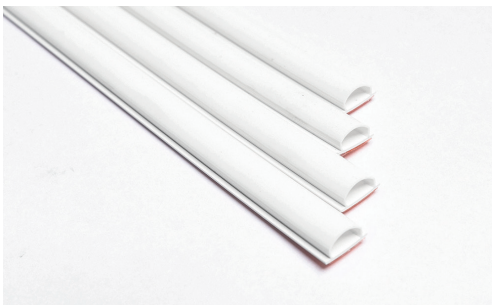

NOTE TECNICHE:

- Applicabile a controtelaio installato.
- Disponibile anche in versione nera.
- Si consiglia abbinamento con paraspifferi superiore.
- Si consiglia abbinamento con paraspifferi inferiore.
- Si consiglia abbinamento con pannello porta fonoisolante con lavorazioni specifiche.

TECHNICAL NOTES:

- Applicable with pocket frame already installed.
- Available in black version as well.
- Combination with upper weatherstrip is recommended.
- Combination with bottom weatherstrip is recommended.
- Combination with soundproofing door panel with specific processing is recommended.

KTGNAC

€ 79,00

Scatoletta elettrica extra - Extra socket box

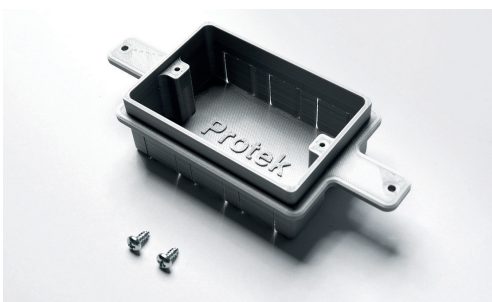

NOTE TECNICHE:

- Scatola a tre moduli.
- Include viteria per il fissaggio al controtelaio.
- È possibile installare più scatolette elettriche sullo stesso lato del controtelaio, una ogni 100 mm.

TECHNICAL NOTES:

- Box with three modules.
- It includes screws for fixing to the pocket frame.
- It is possible to install several electrical boxes on the same side of the pocket frame, one every 100 mm.

KTSEMB000000

€ 50,00

Kit stipiti per porte singole - Doorposts kit for single doors

NOTE TECNICHE:

- Modello singolo per parete finita intonaco 105 e cartongesso 100.
- Per luce architettonica fino L 1000 x H 2100 mm, da tagliare a misura.
- Finitura da verniciare.
- Gli stipiti sono completi di spazzolino parapolvere e di guarnizione colore nero.
- Altre misure sono disponibili, per fattibilità contattare l'azienda.
- Disponibile per porte in vetro.

TECHNICAL NOTES:

- Single version for 105 finished solid wall or 100 finished plasterboard wall.
- For doorway up to L 1000 x H 2100 mm, to be cut to size.
- Finishing to be painted.
- Doorposts supplied complete with black dust brushes and gaskets.
- Other sizes available, for feasibility contact the company.
- Available for glass doors.



Kit stipiti per porte singole - Doorposts kit for single doors	KTSTSI	€ 110,00
--	--------	----------

Kit stipiti per porte doppie - Doorposts kit for double doors

NOTE TECNICHE:

- Modello doppio per parete finita intonaco 105 e cartongesso 100.
- Per luce architettonica fino L 1000+1000 x H 2100 mm, da tagliare a misura.
- Finitura da verniciare.
- Gli stipiti sono completi di spazzolino parapolvere e di guarnizione colore nero.
- Altre misure sono disponibili, per fattibilità contattare l'azienda.
- Disponibile per porte in vetro.

TECHNICAL NOTES:

- Double version for 105 finished solid wall or 100 finished plasterboard wall.
- For doorway up to L 1000+1000 x H 2100 mm, to be cut to size.
- Finishing to be painted.
- Doorposts supplied complete with black dust brushes and gaskets.
- Other sizes available, for feasibility contact the company.
- Available for glass doors.



Kit stipiti per porte doppie - Doorposts kit for double doors	KTSTDP	€ 165,00
---	--------	----------

Kit coprifili - Covering profiles kit

NOTE TECNICHE:

- L'elemento superiore (B) si adatta alle porte con apertura massima (L) 1000 mm.
- L'elemento verticale (A) si adatta alle porte con altezza massima (H) 2100 mm.
- Finitura da verniciare.
- Altre misure sono disponibili, per fattibilità contattare l'azienda.

TECHNICAL NOTES:

- The upper element (B) adapts to doors with a maximum opening of L 1000 mm.
- The vertical element (A) adapts to doors with a maximum height of H 2100 mm.
- Finishing to be painted.
- Other sizes available, for feasibility contact the company.

Kit coprifili per porte singole - Covering profiles kit for single doors	KTCF004T1PT1	€ 80,00
Kit coprifili per porte doppie - Covering profiles kit for double doors	KTCFDP004T1PT1	€ 120,00

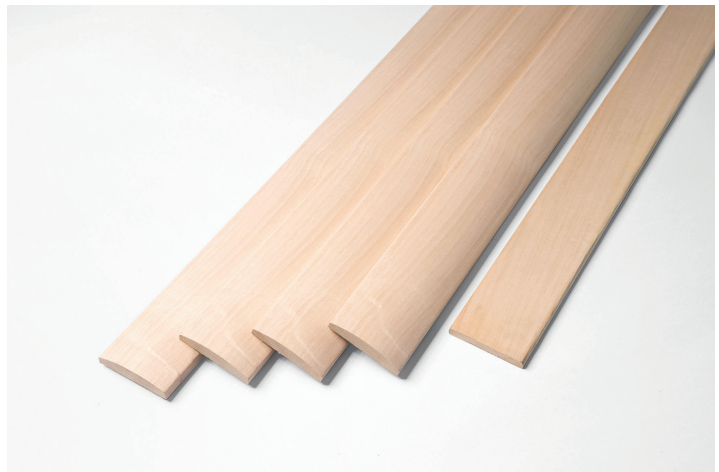
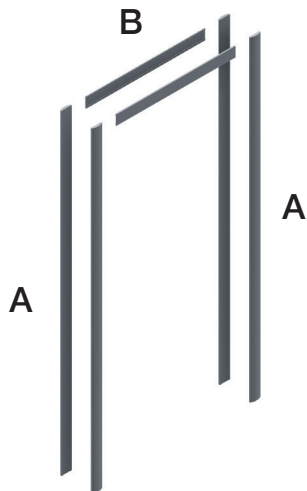

Kit carrello Linear® 150 Kg - Linear® hanging kit 150 Kg

DESCRIZIONE DEL KIT: Il Kit carrello Linear® 150 Kg è composto da 2 carrelli autocentranti ambidestri, ciascuno dotato di 4 cuscinetti a sfera rivestiti, 2 cunei e 2 supporti "C" per fissaggio pannello porta, un timone autocentrante, un gommino paracolpi, un fermo a durezza variabile in chiusura della guida e tappo per il carrello in due colori: bianco e nero. Viti e bulloneria per il fissaggio sono già fornite all'interno del kit.

NOTE TECNICHE:

- Portata massima 150 Kg.
- Kit adatto per pannelli porta in legno.

KIT DESCRIPTION: The Linear® hanging kit 150 Kg is made up of 2 ambidextrous self-centring carriages, each equipped with 4 coated ball bearings, 2 wedges and 2 "C" supports for door panel fastening, a self-centring rudder shaft, a rubber bumper, a closing stop with variable hardness and a carriage cap in two colours: black and white. Screws and bolts for fixing already supplied with the kit.

TECHNICAL NOTES:

- Maximum payload 150 Kg.
- Suitable for wooden door panels.

KTCALIN000150KGNW

€ 115,00

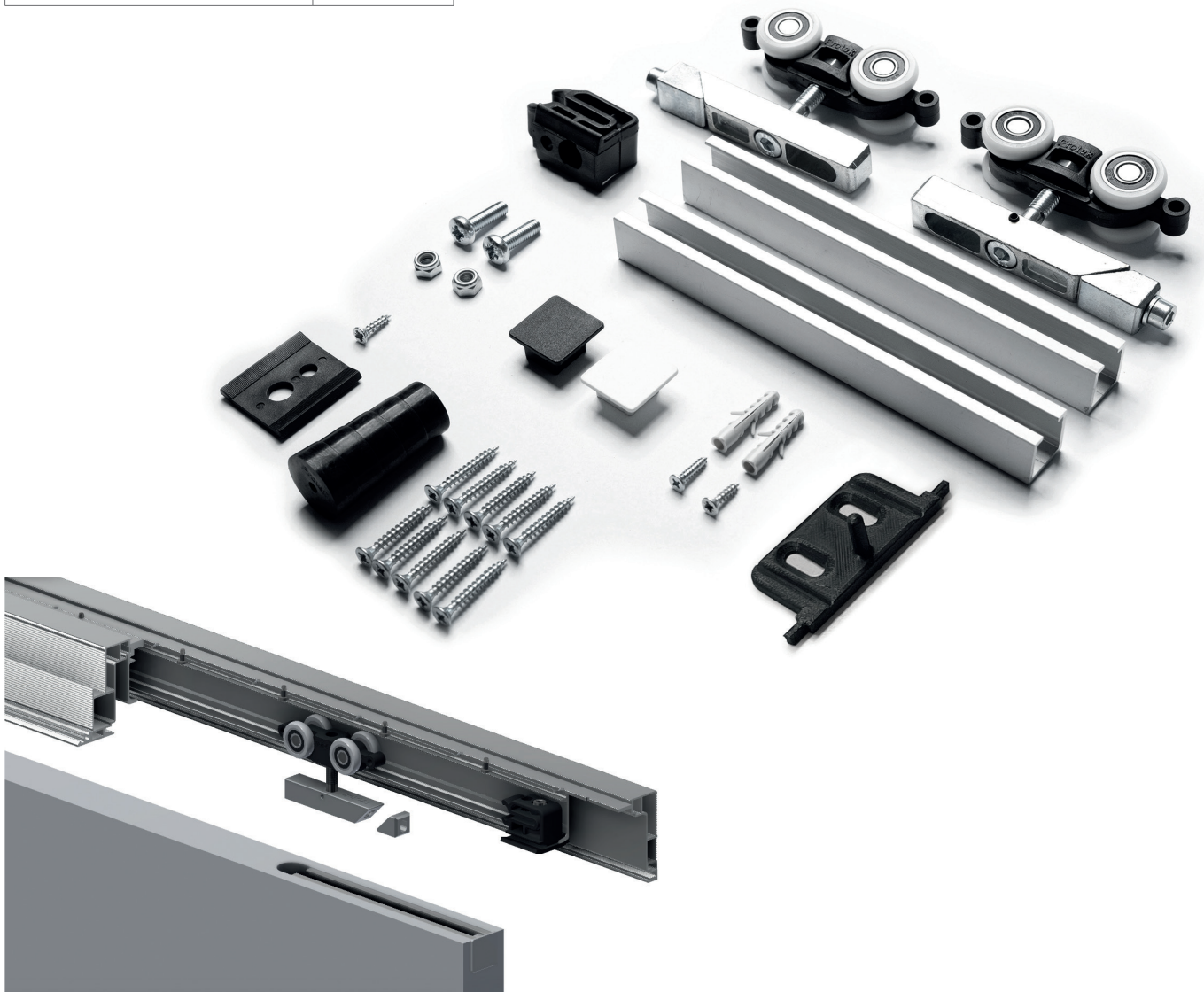

Kit monopinza vetro Linear® - Linear® single-clamp kit

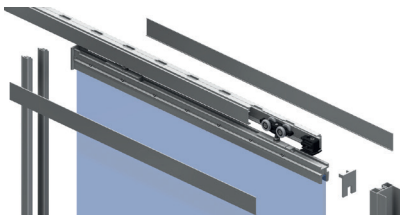

NOTE TECNICHE:

- Per porte in vetro di spessore 10 mm e L max 1200 mm.
- Il vetro non necessita lavorazioni o forature.
- Portata massima della pinza 100 Kg.
- Include timone specifico, fermo extra in apertura, elemento ad incastro in alluminio anodizzato per porte in vetro completo di guarnizioni e kit riduzione luce di passaggio.
- Disponibile fino H 2700 mm, specificare l'altezza del controltelaio in fase d'ordine.
- I profili dovranno essere adeguati alla luce di passaggio mediante tagli.
- Kit carrello non incluso.

TECHNICAL NOTES:

- For glass doors with a thickness of 10 mm and a maximum length L of 1200 mm.
- Glass does not require processing or drilling.
- Maximum payload of the clamp 100 Kg.
- It includes specific rudder shaft, extra opening stop, anodized aluminium snap-fit element for glass doors complete with gaskets and reduction kit.
- Available up to height H 2700 mm, please specify the height of the pocket frame when ordering.
- The profiles must be adapted to the doorway by cuts.
- Hanging kit not included.

Versione singola fino a L 1200 e H 2100 mm - Single version up to L 1200 and H 2100 mm	KTVELMP500S	€ 530,00
Versione doppia fino a L 1200+1200 mm e H 2100 mm - Double version up to L 1200+1200 and H 2100 mm	KTVELMP500D	€ 845,00
Versione singola fino a L 1200 mm e H 2150÷2700 mm - Single version up to 1200 and H 2150÷2700 mm	KTVELMP5H27S	€ 545,00
Versione doppia fino a L 1200+1200 e H 2150÷2700 mm - Double version up to L 1200+1200 and H 2150÷2700 mm	KTVELMP5H27D	€ 890,00

Kit riduttore luce di passaggio Linear® per porte in vetro Linear® doorway adaptor kit for glass door



DESCRIZIONE DEL KIT:

È il kit che riduce la dimensione dell'imbocco del controltelaio Linear® per l'installazione di porte in vetro, senza dover rinunciare all'utilizzo degli spazzolini anti-polvere. Realizzato in estruso di alluminio anodizzato.

NOTE TECNICHE:

- Applicabile a controltelaio installato.
- Consigliato per installazione di porte in vetro.

KIT DESCRIPTION:

The kit that reduces the size of the opening of Linear® pocket frames for the installation of glass doors, without having to give up the use of anti-dust brushes. Made of anodized extruded aluminium.

TECHNICAL NOTES:

- Applicable with pocket frame already installed.
- Recommended for installation of glass doors.

Versione fino a H 2100 mm, SP vetro 10 mm - Version up to H 2100 mm, glass 10 mm thick	KTCMLINSNH21	€ 140,00
Versione fino a H 2150÷2700 mm, SP vetro 10 mm - Version up H 2150÷2700 mm, glass 10 mm thick	KTCMLINSNH27	€ 150,00

Kit chiusura ammortizzata Linear® - Linear® soft closer kit

DESCRIZIONE DEL KIT: È il kit che permette il rallentamento del pannello porta in fase di chiusura, grazie ai sistemi ammortizzatori completi di apposite staffe scorrevoli. Disponibile in diverse versioni per pannelli porta da 40, 50 o > 80 Kg, e nella variante bi-direzionale per pannelli porta da 40 Kg.

NOTE TECNICHE:

- Applicabile a controtelaio installato.
- Applicabile anche a pannelli porta in vetro.
- Applicabile anche a controtelai con stipiti e coprifili.
- Necessaria verifica compatibilità con dimensioni del pannello porta.

KIT DESCRIPTION: The kit the allows door panels to slow down during the closing phase, thanks to the soft closer systems complete with special sliding brackets. Available in different versions for 40, 50 or > 80 Kg door panels, and in the bi-directional variant for 40 Kg door panels.

TECHNICAL NOTES:

- Applicable with pocket frame already installed.
- Applicable to glass door panels as well.
- Applicable to pocket frames with doorposts and covering profiles as well.
- Compatibility check with door panel dimensions required.

	AMMORTIZZATORI IN CHIUSURA SOFT CLOSING	
Portata 40 Kg corsa corta - Minimo L 700 mm Maximum payload 40 Kg short stroke - Minimum L 700 mm	KTAMLKG040	€ 99,00
Portata 50 Kg corsa lunga - Minimo L 700 mm Maximum payload 50 Kg long stroke - Minimum L 700 mm	KTAMLKG050	€ 120,00
Portata 80 Kg corsa lunga - Minimo L 700 mm Maximum payload 80 Kg long stroke - Minimum L 700 mm	KTAMLKG080	€ 120,00

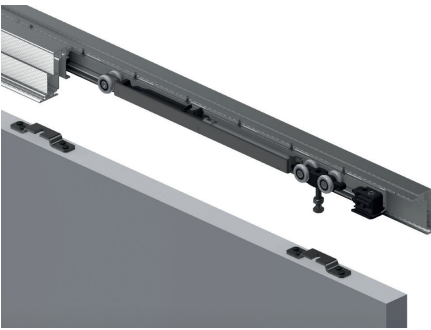

	AMMORTIZZATORE IN APERTURA E CHIUSURA SOFT OPENING - CLOSING	
Ammortizzatore bidirezionale - Portata 40 Kg - minimo L 800 mm Bi-directional soft closer - Maximum payload 40 Kg - minimum L 800 mm	KTAMBILKG040	€ 180,00



Kit autochiusura Linear® - Linear® self-closing kit

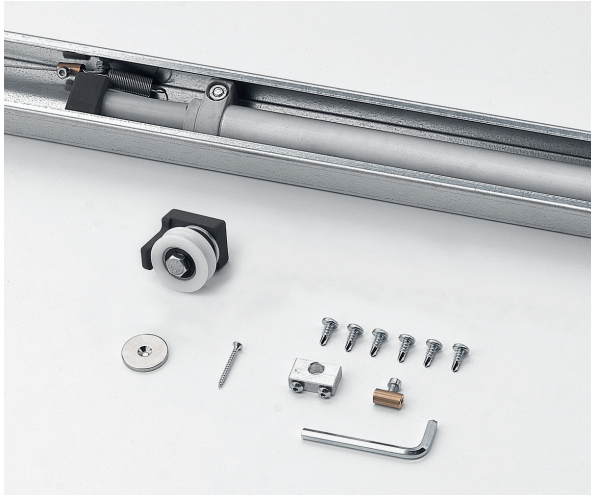

DESCRIZIONE DEL KIT:

È il sistema pneumatico (invisibile dall'esterno) che richiude automaticamente la porta scorrevole Linear® una volta aperta; permette sia di mantenere la porta completamente aperta, che la regolazione della velocità di chiusura.

NOTE TECNICHE:

- Applicabile a controtelaio installato.
- Disponibile fino a L 1000 mm, per porte fino a 40 Kg.
- L'utilizzo del sistema su porte soggette a specifiche normative va verificato a cura del cliente in base a quanto previsto dalle leggi nazionali.

KIT DESCRIPTION:

The pneumatic system (invisible from the outside) that automatically closes the Linear® sliding door once it is open; it allows both to keep the door completely open and to adjust the closing speed.

TECHNICAL NOTES:

- Applicable with pocket frame already installed.
- Available up to L 1000 mm, for doors up to 40 Kg.
- The installation on doors subject to specific norms has to be verified by the customer, according to the national law.

Fino a L 1000 mm per porte in legno fino a 40 Kg - Up to L 1000 mm and for wooden door up to 40 Kg	KTACLKG040NW	€ 490,00
Fino a L 1000 mm per porte in vetro fino a 40 Kg - Up to L 1000 mm and for glass door up to 40 Kg	KTACVEKG040NW	€ 490,00

Kit montante di battuta vetro Linear® Linear® jamb kit for glass doors



DESCRIZIONE DEL KIT:

È l'elemento ad incastro specifico per l'installazione di porte in vetro da inserire nel montante di battuta dei controtelai Linear®. È realizzato in estruso di alluminio anodizzato (guarnizioni di battuta non incluse).

NOTE TECNICHE:

- Disponibile fino H 2700 mm, specificare l'altezza del controtelaio in fase d'ordine.
- Applicabile a controtelaio installato.

KIT DESCRIPTION:

The specific snap-fit element for the installation of glass doors, to be inserted in the jamb of the Linear® pocket frames. It is made of anodized extruded aluminium (gaskets not included).

TECHNICAL NOTES:

- Available up to H 2700 mm, specify the height of the pocket frame when ordering.
- Applicable with pocket frame already installed.

Versione fino a H 2100 mm - Version up to H 2100 mm	KTBLINVTH21NW	€ 80,00
Versione fino a H 2150÷2700 mm - Version up H 2150÷2700 mm	KTBLINVTH27NW	€ 140,00

Fermo extra in apertura - Extra opening stop

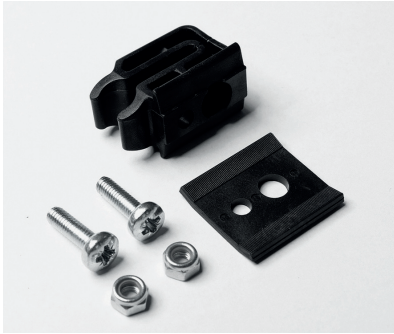

DESCRIZIONE DEL KIT:

Elemento a durezza variabile, installabile all'interno della guida, che permette di limitare l'apertura massima del pannello porta.

Applicabile a controltelaio installato.

KIT DESCRIPTION:

Element with variable hardness, applicable inside the track, which allows limiting the maximum opening of the door panel.

Applicable with pocket frame already installed.

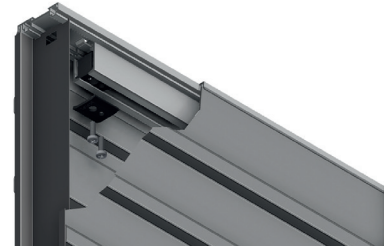

KTFEAP

€ 20,00

Kit scorrimento facile - Easy sliding kit

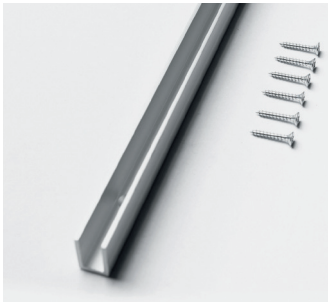

NOTE TECNICHE:

- Necessita di modifica alla fresata inferiore del pannello
- Adatto per pannelli porta fino a L 1200 mm
- Realizzato in alluminio estruso.
- Include viteria per il fissaggio al pannello porta.

TECHNICAL NOTES:

- It requires modification to the lower milling of the panel.
- Suitable for door panels up to L 1200 mm.
- Made in extruded aluminium.
- It includes hardware for fixing to the door panel.

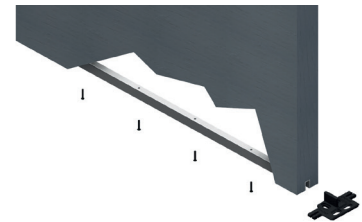

KTGSFL120000

€ 49,00

Kit apertura simultanea Linear® Linear® simultaneous opening kit

DESCRIZIONE DEL KIT:

È il sistema meccanico (invisibile dall'esterno) che permette l'apertura e la chiusura simultanea di due pannelli porta, installati su controltelai Linear® Doppio, muovendo una sola anta.

NOTE TECNICHE:

- Disponibile fino a L 2000 (1000+1000) mm.
- Applicabile a controltelaio installato.
- Si consiglia abbinamento con Kit chiusura ammortizzata Linear® (vedi pag.328)

KIT DESCRIPTION:

The mechanical system (invisible from the outside) that allows the simultaneous opening and closing of two door panels, installed on Linear® Doppio pocket frames, by moving a single leaf.

TECHNICAL NOTES:

- Available up to L 2000 (1000+1000) mm.
- Applicable with pocket frame already installed.
- It is recommended to combine it with the Linear® soft closing kit (see page 328)



KTASLINDP000NW

€ 190,00

Push&Pull



NOTE TECNICHE:

- Applicabile a controltaio installato.
- Non compatibile con Kit apertura simultanea.
- Non compatibile con Kit autochiusura.

TECHNICAL NOTES:

- Applicable with pocket frame already installed.
- Not compatible with Simultaneous opening kit.
- Not compatible with Self-closing kit.

PUSH&PULL	€ 60,00
-----------	---------

Scatoletta elettrica extra - Extra socket box

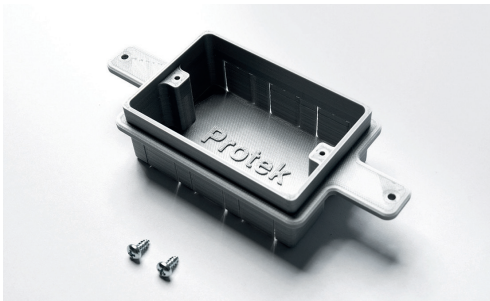

NOTE TECNICHE:

- Scatola a tre moduli.
- Include viteria per il fissaggio al controltaio.
- È possibile installare più scatolette elettriche sullo stesso lato del controltaio, una ogni 100 mm.

TECHNICAL NOTES:

- Box with three modules.
- It includes screws for fixing to the pocket frame.
- It is possible to install several electrical boxes on the same side of the pocket frame, one every 100 mm.

KTSEMB000000	€ 50,00
--------------	---------

Spazzolini Linear® - Linear® brushes



Spazzolini Linear® L 2150 Linear® brushes L 2150	Bianco / White	KTSPLIN2150	€ 20,00
	Nero / Black	KTSPNLIN2150	€ 20,00
	Grigio / Grey	KTSPGLIN2150	€ 20,00
Spazzolini Linear® L 2450 Linear® brushes L 2450	Bianco / White	KTSPLIN2450	€ 23,00
	Nero / Black	KTSPNLIN2450	€ 23,00
	Grigio / Grey	KTSPGLIN2450	€ 23,00
Spazzolini Linear® L 2750 Linear® brushes L 2750	Bianco / White	KTSPLIN2750	€ 30,00
	Nero / Black	KTSPNLIN2750	€ 30,00
	Grigio / Grey	KTSPGLIN2750	€ 30,00

Guarnizioni Linear® - Linear® weatherstrip



Guarnizione Linear® L 2150 Linear® weatherstrip L 2150	Bianca / White	KTGNBLIN2150	€ 22,00
	Nera / Black	KTGNLNLIN2150	€ 22,00
	Grigia / Grey	KTGNGLIN2150	€ 22,00
Guarnizione Linear® L 2450 Linear® weatherstrip L 2450	Bianca / White	KTGNBLIN2450	€ 25,00
	Nera / Black	KTGNLNLIN2450	€ 25,00
	Grigia / Grey	KTGNGLIN2450	€ 25,00
Guarnizione Linear® L 2750 Linear® weatherstrip L 2750	Bianca / White	KTGNBLIN2750	€ 32,00
	Nera / Black	KTGNLNLIN2750	€ 32,00
	Grigia / Grey	KTGNGLIN2750	€ 32,00

Cerniera a molla - Spring hinge

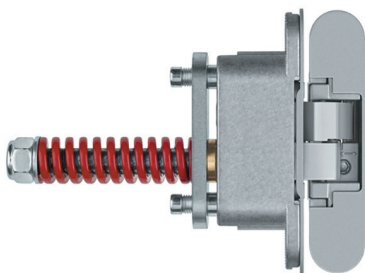

NOTE TECNICHE:

- Opzionale da richiedere in fase d'ordine del telaio.
- Lavorazione del telaio e del pannello porta compresa.
- L'utilizzo del sistema su porte soggette a specifiche normative va verificato a cura del cliente in base a quanto previsto dalle leggi nazionali.

TECHNICAL NOTES:

- Option to be requested when ordering the frame.
- Processing of the frame and door panel included.
- The installation on doors subject to specific norms has to be verified by the customer, according to the national law.

KTACLINBA	€ 490,00
-----------	----------

Chiudiporta idraulico - Hydraulic door closer



NOTE TECNICHE:

- Opzionale da richiedere in fase d'ordine del telaio.
- Lavorazione del telaio e del pannello porta compresa.
- L'utilizzo del sistema su porte soggette a specifiche normative va verificato a cura del cliente in base a quanto previsto dalle leggi nazionali.

TECHNICAL NOTES:

- Option to be requested when ordering the frame.
- Processing of the frame and door panel included.
- The installation on doors subject to specific norms has to be verified by the customer, according to the national law.

KTACIDLINBA	€ 1.490,00
-------------	------------

Incontro elettrico - Electric strike



NOTE TECNICHE:

- Opzionale da richiedere in fase d'ordine del telaio.
- Lavorazione del telaio compresa.
- Collegamenti elettrici a carico del cliente.
- L'utilizzo del sistema su porte soggette a specifiche normative va verificato a cura del cliente in base a quanto previsto dalle leggi nazionali.

TECHNICAL NOTES:

- Option to be requested when ordering the frame.
- Processing of the frame included.
- Electrical connections by the customer.
- The installation on doors subject to specific norms has to be verified by the customer, according to the national law.

Senza memoria di apertura - senza leva sblocco maniglia Without opening memory - without handle release lever	INCESELINBA	€ 440,00
Senza memoria di apertura - con leva sblocco maniglia Without opening memory - with handle release lever	INCESELINBA01	€ 440,00
Con memoria di apertura - senza leva sblocco maniglia With opening memory - without handle release lever	INCESELINBA02	€ 440,00
Con memoria di apertura - con leva sblocco maniglia With opening memory - with handle release lever	INCESELINBA03	€ 440,00

Cerniera 40 Kg - 40 Kg Hinge



NOTE TECNICHE:

- Cerniere a scomparsa regolabili su 3 assi.
- Disponibili in varie finiture.
Vedi pag.171 e 181

TECHNICAL NOTES:

- Concealed hinges adjustable on 3 axes.
- Available in different finishes.
See page 171 and 181

KTCERNLINBA040KG	€ 45,00
------------------	---------

Cerniera 60 Kg - 60 Kg Hinge

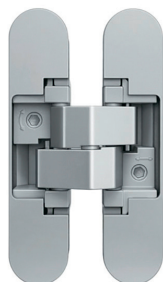

NOTE TECNICHE:

- Cerniere a scomparsa regolabili su 3 assi.
- Disponibili in varie finiture.
Vedi pag.171 e 181

TECHNICAL NOTES:

- Concealed hinges adjustable on 3 axes.
- Available in different finishes.
See page 171 and 181

KTCERNLINBA060KG	€ 90,00
------------------	---------

Paraspifferi inferiore/superiore - Bottom/upper weatherstrip



Inserito nella fresata alla base/nella parte superiore del pannello porta battente, riduce l'inquinamento acustico tra le stanze. Grazie al movimento a ghigliottina, la parte mobile (realizzata in gomma sagomata e flessibile) preme e resta aderente al pavimento, contribuendo ad aumentare l'isolamento sia termico che acustico tra le stanze, nonché a eliminare il passaggio di odori.

NOTE TECNICHE:

- Applicabile a controtelaio installato.
- Lavorazione del pannello porta a carico del cliente.
- Si consiglia abbinamento con pannello porta fonoisolante con lavorazioni specifiche.

Inserted into the groove at the base/top of the swing door panel, it reduces noise pollution between rooms. Thanks to the guillotine movement, the mobile part (made of shaped and flexible rubber) presses and remains adherent to the floor, helping to increase both thermal and acoustic insulation between the rooms, as well as eliminating the passage of odours.

TECHNICAL NOTES:

- Applicable with pocket frame already installed.
- Processing of the door panel by the customer.
- Combination with soundproofing door panel with specific processing is recommended.

KTPSLINBARE44	€ 79,00
KTPSLINBA50	€ 89,00

Progetti e referenze

Projects and references.

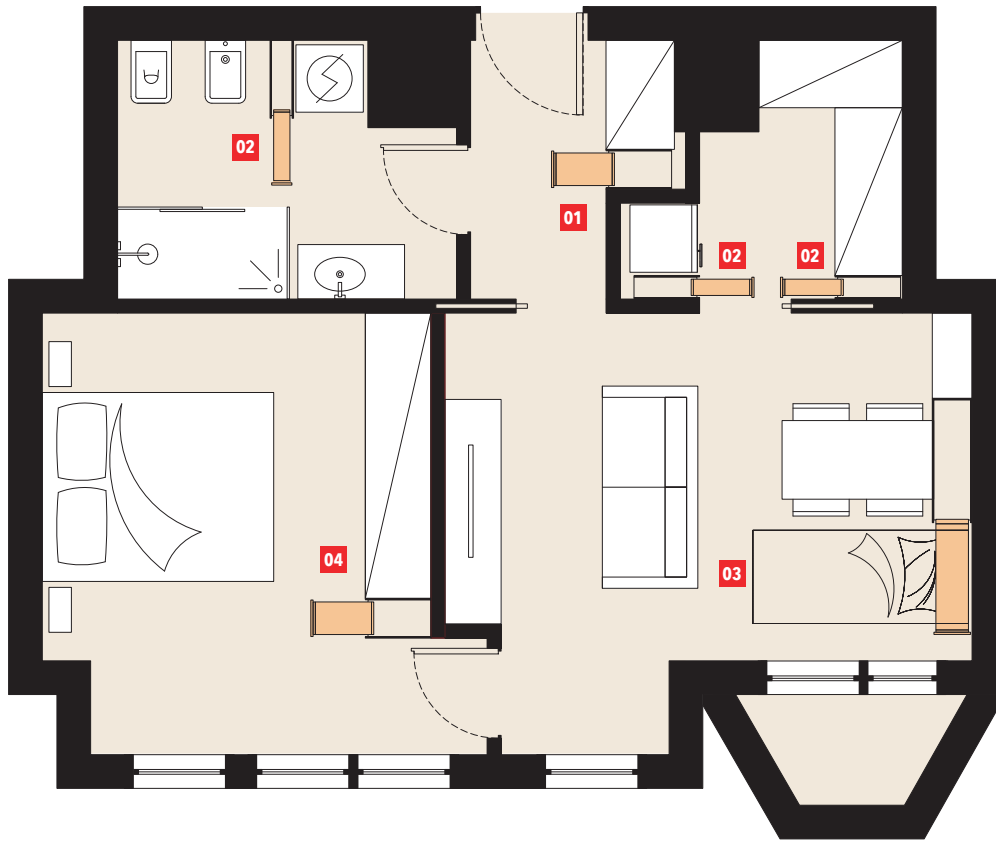

RESIDENZA PRIVATA MILANO, QUADRILATERO

PRIVATE RESIDENCE IN MILAN, QUADRILATERO

- 01** Bigfoot® CHANEL . Modulo SCARPIERA . SHOE RACK module
- 02** Bigfoot® FIRENZE . Modulo CONTENITORE . STORAGE CLOSET module
- 03** Bigfoot® CAPRI . Modulo LETTO . BED module
- 04** Bigfoot® LAURA . Modulo RIPOSTIGLIO . BROOM CLOSET module



Bigfoot® ■ **CHANEL**
Modulo **SCARPIERA** ■ Linea **INTERIOR**
Finitura: eucalipto California - A08

Bigfoot® ■ **CHANEL**
SHOE RACK module ■ **INTERIOR** line
Finishing: California eucalyptus A08

Bigfoot® ■ **FIRENZE**
Modulo **FOOD&BEVERAGE** ■ Linea **INTERIOR**
Finitura: alluminio bianco RAL 9010 - C01

Bigfoot® ■ **FIRENZE**
FOOD&BEVERAGE module ■ **INTERIOR** line
Finishing: white aluminium RAL 9010 - C01

Bigfoot® ■ **FIRENZE**
Modulo **FOOD&BEVERAGE** ■ Linea **INTERIOR**
Finitura: alluminio bianco RAL 9010 - C01

Bigfoot® ■ **FIRENZE**
FOOD&BEVERAGE module ■ **INTERIOR** line
Finishing: white aluminium RAL 9010 - C01







Bigfoot® **CAPRI**
Modulo **LETTO** ■ Linea **INTERIOR**
Finitura: eucalipto California - A08

Bigfoot® **CAPRI**
BED module ■ **INTERIOR** line
Finishing: California eucalyptus - A08





Bigfoot®. FIRENZE
Modulo TRAVEL ■ Linea INTERIOR
Finitura: personalizzato

Bigfoot®. FIRENZE
TRAVEL module ■ INTERIOR line
Finishing: customized



Bigfoot®. FIRENZE
Modulo BEAUTY. Linea INTERIOR
Finitura: personalizzato

Bigfoot®. FIRENZE
BEAUTY module. INTERIOR line
Finishing: customized

REFERENZE

REFERENCES

Assago ■ Residenza privata / Private residence ■ Residenza Green village ■ Progetto / Project Stefano Arch. Ardenghi
Beirut ■ Showroom ■ Sel et Poivre
Bilbao ■ Showroom ■ Maderas Ardu
Bergamo ■ Residenza privata / Private residence ■ NM La sartoria dell'arredo ■ Progetto / Project Nicoletta Arch.Mandaletti
Bergamo ■ Ristorante / Restaurant ■ Food and Drink ■ Bergamo Alta
Breganzona ■ Residenza Privata / Private residence ■ Sadeb sa Home Solutions
Casablanca ■ Villa privata / Private villa ■ SK Contract
Cagliari ■ Hotel ■ Forte Village
Cernusco sul Naviglio (MI) ■ Ristorante / Restaurant ■ Take Eat Easy
Como ■ Hotel ■ Hilton Como ■ Lungolago Como
Crema ■ Villa Privata / Private residence ■ Progetto / Project Adriano Arch. Alchieri
Crema ■ Residenza privata / Private residence ■ Dondoni Zambelli Architetti ■ Progetto / Project Paola Arch Zambelli
Cerignola ■ Residenza privata / Private residence ■ Studio ARCHILAB ■ Progetto / Project Francesco Arch. Clori
Firenze ■ Educational ■ Università degli Studi di Firenze
Gaggiano ■ Loft ■ Progetto / Project Giancarlo Arch. Clementi
Hong Kong ■ Showroom ■ Keysystems Ltd
Londra ■ Residenza Privata / Private residence ■ South Quay Plaza
Londra ■ Showroom ■ Matteo Bianchi Studio ■ Progetto / Project Matteo Arch. Bianchi
Lugano ■ Residenza Privata / Private residence ■ Loft Ticino
Milano ■ Hotel ■ Hotel Portrait ■ C.so Venezia
Milano ■ Hotel ■ Hotel Sheraton ■ San Siro
Milano ■ Hotel ■ Hotel The Big ■ Porta Nuova
Milano ■ Educational ■ Studentato Università Bocconi
Milano ■ Educational ■ Nuova accademia Guardia di Finanza
Milano ■ Residenza Privata / Private residence ■ Porta Romana ■ Atelier Architettura
Milano ■ Residenza Privata / Private residence ■ Bosco Verticale ■ Progetto / Project di Boeri Studio
Milano ■ Residenza Privata / Private residence ■ San Siro ■ Saraceni studio d'interior
Milano ■ Residenza privata / Private residence ■ Central Tower ■ Duomo ■ Trestudio di Architettura ■ Progetto / Project Rudi Arch. Manfrin
Milano ■ Residenza privata / Private residence ■ Residenza Triborgo ■ Bicocca ■ Progetto architettonico / Architectural project studio UNO-A Associati
Milano ■ Residenza privata / Private residence ■ Residenze UPTOWN ■ Cascina Merlata ■ Scandurra studio Architettura, Zanetti Design Architettura
■ Progetto / Project Arch. Alessandro Scandurra, Ing. Umberto Zanetti.

Milano ■ Residenza privata/ Private residence ■ Residenza Archimede 8 ■ Porta Monforte ■ GE Homes
 Milano ■ Residenza privata / Private residence ■ CityLife ■ More+Space ■ Progetto / Project Rudi Arch. Manfrin
 Milano ■ Residenza privata / Private residence ■ Monumentale ■ Studio Atelierzero ■ Progetto / Project Stefano Arch. Grigoletto
 Milano ■ Residenza privata / Private Residence ■ Navigli ■ Studio di architettura Omodei Zorini ■ Progetto / Project Luisa Arch. Omodei Zorini
 Milano ■ Residenza privata / Private residence ■ Tower Garden ■ Bovisa
 Milano ■ Residenza privata / Private residence ■ Abitare Mezzerate ■ Mezzerate
 Milano ■ Residenza privata / Private residence ■ Quartiere Cascina Caimera
 Milano ■ Residenza privata / Private residence ■ Cascina Merlata ■ Cascina Merlata
 Milano ■ Residenza privata / Private residence ■ Torre Monterosa ■ Quartiere Fiera Milano City
 Milano ■ Showroom ■ More+Space Porta Monforte ■ Progetto / Project Rudi Arch. Manfrin
 Milano ■ Caffè Bistrot ■ Prima Café ■ Garibaldi / Garibaldi ■ Studio Park Associati
 Milano ■ Hotel e Residenze / Hotel and Residence ■ Torre Galfa ■ Centrale ■ Studio BG&K associati
 Milano ■ Uffici / Office ■ Carrobbio ■ Vetra Building
 Montecarlo ■ Residenza privata / Private residence ■ Studio MGALAB ■ Progetto / Project Giovanni Arch. Musica
 Monza ■ Villa privata / Private residence ■ Monza centro / Monza city center ■ Progetto / Project Antonio Arch. Colombo
 Nairobi ■ Villa privata /Private residence ■ Chasewood Park ltd
 Napoli ■ Residenza privata / Private Residence ■ Vomero ■ Valentino In Design
 Napoli ■ Residenza privata / Private Residence ■ DOM Interni ■ Progetto / Project Sebastiano Arch. Di Vuolo
 Nizza ■ Residenza privata/ Private residence ■ Ouest littoral ■ Sc Oursons
 Parigi ■ Residenza privata / Private Residence ■ 6eme arrondissement / 6eme arrondissement ■ T.D.S.A.P. sas
 Singapore ■ Residenza privata / Private residence ■ Corten ltd
 Singapore ■ Showroom ■ Corten ltd
 Singapore ■ Showroom ■ Spaceman pte ltd
 Tel Aviv ■ Residenza privata / Private Residence ■ Tayelet / Tayelet ■ Ornil Building & Management
 Tel Aviv ■ Showroom ■ Tayelet / Tayelet ■ Ornil Building & Managment
 Venezia ■ Residenza per studenti / Student residence ■ Studentato San Giobbe
 Valencia ■ Showroom ■ Città vecchia / Old town
 Washington ■ Museo / Museum ■ National Building Museum

Condizioni generali di vendita

CGV2023-IT-REV.0

PREZZI

I prezzi del presente listino si intendono IVA esclusa e potrebbero subire variazioni a seguito di improvvise variazioni dei costi delle materie prime, produzione o manodopera. I prezzi non comprendono trasporto, montaggio e posa.

ORDINI

Gli ordini devono essere trasmessi in forma scritta ed inviati per posta elettronica o tramite rappresentante. L'ordine inviato è irrevocabile per l'Acquirente, ma non impegna Protek Srl se non viene accettato tramite la trasmissione di regolare conferma d'ordine. L'Acquirente, inviando l'ordine, dichiara di aver preso conoscenza e di approvare specificatamente le presenti Condizioni Generali di Vendita.

REVOCA ORDINI

L'ordine può essere revocato:

- entro le 24 ore dalla ricezione senza alcun tipo di addebito
- dopo le 24 ore ma entro le 48 ore con un addebito pari al 50% dell'importo della fornitura.

Passate le 48 ore gli ordini per tutte le tipologie di prodotto non saranno annullabili, dando quindi a Protek Srl il diritto di riceverne in ogni caso l'integrale pagamento.

La possibilità di effettuare aggiunte o modifiche ad ordini già trasmessi sarà condizionata dallo stato di evasione dell'ordine e dovrà essere di volta in volta approvata dall'Ufficio Vendite.

TEMPI DI CONSEGNA*

COLLECTION	STANDARD	FUORI MISURA
CLASSIC		
SOLO e DUO	3 giorni lavorativi	8 giorni lavorativi
RESTO DELLA COLLEZIONE	8 giorni lavorativi	10 giorni lavorativi
LINEAR		
SCORREVOLE SINGOLO	5 giorni lavorativi	10 giorni lavorativi
SCORREVOLE DOPPIO	5 giorni lavorativi	10 giorni lavorativi
FILOSOFFITTO	10 giorni lavorativi	-
FILOBATTUTA	10 giorni lavorativi	-
COVERCOLOR	30 giorni lavorativi	-
BATTENTE FIFTY	8 giorni lavorativi	30 giorni lavorativi
BATTENTE DOPPIO	15 giorni lavorativi	30 giorni lavorativi
REVERSA 44	5 giorni lavorativi	-
MAGIC BOX	8 giorni lavorativi	-
SKUDO	8 giorni lavorativi	-
WALLOUT	10 giorni lavorativi	-
OUTDOOR	15 giorni lavorativi	-
ACCESSORI	10 giorni lavorativi	-

* Si intendono i giorni necessari per la consegna della merce al vettore. Ai giorni lavorativi sopra riportati vanno aggiunte 24-48 ore necessarie per l'accettazione dell'ordine.

Nel caso in cui all'interno dell'ordine ci siano articoli con tempi di consegna differenti tra loro, verrà presa in considerazione come data ultima di evasione quella dell'articolo che richiede il maggior tempo di preparazione. Le date di consegna sono indicative, eventuali ritardi o mancate consegne per cause imprevedibili non daranno luogo ad alcuna rivalsa contrattuale, salvo diverse pattuizioni scritte e regolarmente accettate.

TRASPORTI

La merce viaggia a rischio e pericolo dell'Acquirente, anche se venduta con resa franco destino.

Protek Srl si solleva da qualsiasi responsabilità per il trasporto e lo scarico della merce.

RECLAMI ALLA CONSEGNA

Eventuali reclami per danni causati dal trasporto dovranno essere contestati immediatamente e direttamente al corriere, tramite riserva scritta e dettagliata posta sul documento di trasporto (non saranno accettate riserve generiche).

RESI

I resi dovranno essere preventivamente autorizzati dall'Ufficio Vendite e si accetteranno solo per merce difettosa o per danni derivanti dal trasporto. Gli oneri di trasporto relativi ai resi accettati, sono a totale carico del cliente.

PAGAMENTO

Il pagamento non potrà essere sospeso o ritardato per nessun motivo. Ogni eventuale ragione o pretesa dovrà essere fatta valere dal Cliente in separata sede. In caso di qualsiasi ritardo nei pagamenti, Protek Srl si riserva la facoltà di sospendere senza alcun preavviso le ulteriori consegne di merci. Il ritardo dei pagamenti in relazione ai termini contrattualmente convenuti, comporterà l'addebito degli interessi commerciali di mora (rif. tasso Bce in essere +5%). È facoltà di Protek Srl emettere effetti a vista per l'importo di fatture scadute e insolute, aumentato degli interessi (calcolati come sopra), nonché delle spese bancarie e di protesto. Tutte le merci si intendono vendute e fornite sotto la condizione sospensiva del loro integrale pagamento e, quindi, rimarranno di esclusiva proprietà di Protek Srl sino al saldo avvenuto.

CONTROVERSIE

Eventuali vizi dei materiali devono essere comunicati entro otto giorni dal ricevimento della merce o, nel caso di vizi occulti, entro otto giorni dal momento in cui se ne è avuta conoscenza. Eventuali difetti dei materiali, vizi ignorati, errori nelle dimensioni, non potranno obbligare Protek Srl se non alla pura e semplice sostituzione della parte della fornitura difettosa o errata, senza alcun obbligo a risarcimento di danni di qualsiasi specie. Il prodotto non conforme dovrà essere ben conservato e tenuto a disposizione dell'Azienda per successivo controllo: nel caso in cui questo non avvenga, non verranno accettati reclami per i difetti del prodotto.

FORO COMPETENTE

Per qualsiasi controversia è competente il foro di Monza.

TRATTAMENTO DATI PERSONALI

I dati identificativi del Cliente, operazione necessaria ai fini della conferma d'ordine e stipula del contratto, costituiscono oggetto di trattamento finalizzato all'esecuzione del contratto e a tutti gli adempimenti ad esso strettamente funzionali. L'Acquirente autorizza pertanto il loro trattamento ai sensi del D. Lgs. 196/2003. Il trattamento dei dati personali avviene utilizzando sia supporti cartacei che informatici con l'osservanza di misure cautelative, al fine di garantire la sicurezza e la riservatezza.

General sales conditions

CGV2023-EN-REV.0

PRICES

The prices in this price list are VAT excluded and may undergo variations as a result of sudden changes in the costs of raw materials, production or labour. Prices do not include transport, assembly and installation.

ORDERS

Orders must be submitted in writing and sent by e-mail or by a representative. The order sent is irrevocable for the Buyer, but does not bind Protek Srl if it is not accepted through the transmission of a regular order confirmation. By sending the order, the Buyer declares to have read and specifically approve these General Sales Conditions.

REVOCACTION OF ORDERS

The order can be revoked:

- within 24 hours of receipt without any kind of charge
- after 24 hours but within 48 hours with a charge equal to 50% of the amount of the supply.

After 48 hours, orders for all types of products cannot be canceled, thus giving Protek Srl the right to receive full payment in any case.

The ability to make additions or changes to orders already sent will be conditioned by the order fulfilment status and must be approved by the Sales Office from time to time.

DELIVERY TIME*

COLLECTION	STANDARD	FUORI MISURA
CLASSIC		
SOLO e DUO	3 working days	8 working days
RESTO DELLA COLLEZIONE	8 working days	10 working days
LINEAR		
SCORREVOLE SINGOLO	5 working days	10 working days
SCORREVOLE DOPPIO	5 working days	10 working days
FILOSOFITTO	10 working days	-
FILOBATTUTA	10 working days	-
COVERCOLOR	30 working days	-
BATTENTE FIFTY	8 working days	30 working days
BATTENTE DOPPIO	15 working days	30 working days
REVERSA 44	5 working days	-
MAGIC BOX	8 working days	-
SKUDO	8 working days	-
WALLOUT	10 working days	-
OUTDOOR	15 working days	-
ACCESSORIES	10 working days	-

* Days required for the delivery of the goods to the carrier. The 24-48 hours required for order acceptance must be added to the above working days.

In the event that the order contains items with different delivery times, the last date of processing that will be taken into account is the one of the item that requires the greatest preparation time. The delivery dates are indicative, any delays or non-deliveries for unforeseeable reasons will not give rise to any contractual compensation, unless otherwise agreed in writing and duly accepted.

TRANSPORT

The goods travel at the Buyer's risk and peril, even if sold with carriage paid.

Protek Srl relieves itself of any responsibility for the transport and unloading of the goods.

COMPLAINTS ON DELIVERY

Any claims for damage caused by transport must be reported immediately and directly to the courier, by written and detailed reservation placed on the carriage document (generic reservations will not be accepted).

RETURNS

Returns must be authorized in advance by the Sales Office and will only be accepted for defective goods or for damage resulting from transport. Transport costs relating to accepted returns are the sole responsibility of the customer.

PAYMENT

Payment cannot be suspended or delayed for any reason. Any possible reason or claim must be asserted by the Customer separately. In the event of any delay in payments, Protek Srl reserves the right to suspend further deliveries of goods without prior notice. The delay in payments in relation to the contractually agreed terms will result in the debit of commercial interest on arrears (ref. ECB rate +5%). Protek Srl has the right to issue demand bills for the amount of overdue and unpaid invoices, plus interest (calculated as above), as well as bank and protest charges. All goods are understood to be sold and supplied under the suspensive condition of their full payment and, therefore, will remain the exclusive property of Protek Srl until the balance has been paid.

DISPUTES

Any material defects must be reported within eight days of receipt of the goods or, in the case of hidden defects, within eight days of becoming aware of them. Any material defects, ignored defects, errors in dimensions, cannot force Protek Srl other than the pure and simple replacement of the defective or incorrect part of the supply, without any obligation to compensate for damages of any kind. The non-compliant product must be well preserved and made available to the Company for subsequent inspection: in the event that this does not happen, complaints for product defects will not be accepted.

JURISDICTION

For any controversy the Monza court is competent.

PROCESSING OF PERSONAL DATA

The identification data of the Customer, an operation necessary for the purpose of order confirmation and conclusion of the contract, are the object of processing aimed at the execution of the contract and all the strictly functional fulfilments. The Buyer therefore authorizes their treatment in accordance with Legislative Decree 196/2003. The processing of personal data takes place using both paper and computer media with the observance of precautionary measures, in order to ensure security and confidentiality.

Protek si riserva di modificare il presente listino, le caratteristiche dimensionali e tecniche dei prodotti in qualsiasi momento e senza l'obbligo di preavviso. L'azienda declina ogni tipo di responsabilità per possibili inesattezze contenute nei propri stampati, nei files messi a disposizione dei clienti sul web, o dall'azienda, dovute a errori di stampa, di trascrizione o per qualsiasi altro motivo. La riproduzione, anche parziale, è vietata a norma di legge.

Le riproduzioni fotografiche sono puramente indicative e non danno luogo ad alcun vincolo contrattuale.

Protek si impegna a conservare le caratteristiche originali dei materiali impiegati mediante controlli costanti e scrupolosi. Va comunque tenuto conto che, utilizzando delle materie prime naturali, non è possibile garantirne l'uniformità: queste differenze non sono da considerarsi un difetto di fabbricazione, ma l'attestazione che il materiale impiegato è naturale, conferendo conseguentemente a ogni singolo pezzo la sua unicità.

Tutti i campionari sono da ritenersi orientativi: ogni pezzo è prodotto artigianalmente e può presentare quindi piccole variazioni di colore o di sfumatura. L'uniformità cromatica può variare nel tempo e quindi, in caso di completamenti o sostituzioni, eventuali differenze di tonalità non costituiscono motivo di contestazione.

Protek reserves the right to modify this price list, the dimensional and technical characteristics of the products at any time and without notice. The company declines any type of responsibility for possible inaccuracies contained in its printed matter, in the files available for customers on the web, or by the company, due to printing errors, transcription errors or for any other reason. Reproduction, even partial, is prohibited by law.

The photographic reproductions are purely indicative and do not give rise to any contractual obligation.

Protek undertakes to preserve the original characteristics of the materials used through constant and scrupulous checks. However, it should be taken into account that, using natural raw materials, it is not possible to guarantee their uniformity: these differences are not to be considered a manufacturing defect, but the attestation that the material used is natural, consequently giving each single piece its uniqueness.

All samples are to be considered indicative: each piece is handcrafted and can therefore present small variations in colour or shade. Chromatic uniformity may vary over time and therefore, in the event of additions or replacements, any differences in tone do not constitute grounds for dispute.

Protek[®]

100% Made in Italy

Protek Srl Unipersonale

Via G.L. Bernini, 36

20865 USMATE VELATE (Monza Brianza) - ITALIA

Tel. +39 039 67579

info@protekdesign.it

protekdesign.it

